

“Estima a receita e fixa a despesa do Município de Ourilândia do Norte para o exercício de 2025 – LOA 2025, e dá outras providências.”

O Prefeito Municipal de Ourilândia do Norte, Estado do Pará, **Dr. Júlio César Dairel**, no uso das atribuições conferidas por Lei, faz saber que a Câmara Municipal de Ourilândia do Norte **DELIBEROU** e **APROVOU** e Eu sanciono a seguinte Lei.

TÍTULO I DAS DISPOSIÇÕES PRELIMINARES

Art. 1º. Esta Lei estima a Receita e fixa a Despesa do Município de Ourilândia do Norte para o exercício financeiro de 2025, compreendendo:

- I. O Orçamento Fiscal, referente aos Poderes do Município, seus fundos, órgãos e entidades da Administração Direta e Indireta; e
- II. O Orçamento da Seguridade Social, abrangendo todas as entidades e órgãos a eles vinculados, da Administração Direta e Indireta, bem como os Fundos mantidos pelo Poder Público Municipal.

Parágrafo Único. As rubricas de receita e os créditos orçamentários constantes desta lei e dos quadros que a integram estão expressos em reais, a preços correntes de 2024.

TÍTULO II DOS ORÇAMENTOS FISCAL E DA SEGURIDADE SOCIAL

CAPÍTULO I DA ESTIMATIVA DA RECEITA

Art. 2º. A Receita Orçamentária é estimada em R\$ 190.000.000,00 (cento e noventa milhões), desdobrada em orçamento fiscal e da seguridade social.

Art. 3º. As receitas decorrentes da arrecadação de tributos, contribuições e de outras receitas correntes e de capital estão estimadas em anexo a esta Lei, em conformidade com o desdobramento estabelecido na Lei de Diretrizes Orçamentárias.

CAPÍTULO II DA FIXAÇÃO DA DESPESA

Art. 4º. A Despesa Orçamentária total, no mesmo valor da Receita Orçamentária, é

fixada em R\$ 190.000.000,00 (cento e noventa milhões), apresentando a seguinte composição:

- I. R\$ 133.627.381,82 (cento e trinta e três milhões, seiscentos e vinte e sete mil, trezentos e dezoito reais e oitenta e dois centavos), do Orçamento Fiscal; e
- II. R\$ 56.372.618,18 (cinquenta e seis milhões, trezentos e setenta e dois mil, seiscentos e dezoito reais e dezoito centavos), do Orçamento da Seguridade Social.

§ 1º. O detalhamento da despesa está discriminado em anexo específico que compõe esta Lei, em conformidade ao disposto na legislação em vigor.

§ 2º. O desdobramento da despesa observará a Portaria Interministerial nº 163, de 4 de maio de 2001, que dispõe sobre Normas Gerais de Consolidação das Contas Públicas no âmbito da União, Estados, Distrito Federal e Municípios e dá outras providências, suas atualizações por meio de Portarias conjuntas da Secretaria do Tesouro Nacional (STN) e da Secretaria de Orçamento Federal (SOF).

Art. 5º. A despesa fixada, definido a programação dos órgãos em Programas, com seus detalhamentos em projetos, atividades e operações especiais, é apresentada em volume anexo, o qual é parte integrante desta Lei, observado o disposto na Lei de Diretrizes Orçamentárias para o exercício financeiro de 2025.

CAPÍTULO III

DA AUTORIZAÇÃO PARA CONTRATAÇÃO DE OPERAÇÃO DE CRÉDITO

Art. 6º. Fica o Executivo autorizado a contratar operações de crédito no País e no Exterior, observado o disposto na Constituição Federal, nas resoluções do Senado Federal que disciplinem o endividamento Municipal, na Lei Orgânica Municipal e nas leis autorizativas das operações de crédito.

§ 1º. As taxas de juros, os prazos, as comissões e os demais encargos serão os vigentes à época das contratações dos respectivos empréstimos, admitidos pelo Banco Central do Brasil, para registro de operações da espécie, obedecidas as demais prescrições e normas aplicáveis à matéria.

§ 2º. Os orçamentos do Município consignarão, anualmente, os recursos necessários ao atendimento das despesas relativas à amortização, juros e demais encargos decorrentes das operações de crédito autorizadas nos termos do “caput” deste artigo.

§ 3º. Os recursos provenientes das operações de crédito serão consignados como receita no orçamento do Município, ficando a Secretaria de Finanças autorizada a adotar as providências que se façam necessárias.

Art. 7º. Para assegurar o pagamento integral de operações de crédito contratadas com a Caixa Econômica Federal - CEF, Banco do Brasil - BB e com Banco Nacional de Desenvolvimento Econômico e Social - BNDES, fica o Executivo autorizado a ceder ou dar em garantia, por qualquer forma em direito admitida, os direitos e créditos relativos ou resultantes das cotas ou parcelas da participação do Município na arrecadação da União, bem como das suas receitas próprias, na forma do disposto, respectivamente, no art. 159, inciso I, alíneas "b" e "d" e no art. 158, ambos da Constituição Federal.

Parágrafo Único. A cessão ou constituição de garantia em favor da CEF, do BB e do BNDES deverá atender às condições usualmente praticadas por aquelas instituições financeiras, incluindo, dentre outras, as seguintes prescrições:

- I. Caráter irrevogável e irretratável;
- II. cessão dos direitos e créditos a título "pro solvendo", ficando a quitação condicionada ao efetivo recebimento dos valores cedidos pelo credor;
- III. sub-rogação automática da vinculação em garantia ou da cessão sobre os direitos e créditos que venham a substituir os impostos previstos no art. 159, inciso I, alíneas "b" e "d", da Constituição Federal, no caso de sua extinção, assim como em relação aos novos fundos que sejam criados em substituição;
- IV. outorga de poderes ao credor para cobrar e receber diretamente da União, ou do banco centralizador que faça às vezes de seu agente financeiro, os direitos e créditos dados em garantia, até o montante necessário ao pagamento integral das parcelas da dívida vencidas e não pagas, incluindo os respectivos acessórios, no caso de inadimplemento do Município;
- V. outorga de poderes ao credor para cobrar e receber diretamente da União, ou do banco centralizador que faça as vezes de seu agente financeiro, os direitos e créditos que tenham sido objeto de cessão, na data de vencimento das parcelas da dívida de responsabilidade do Município, até o limite do valor devido, incluindo os respectivos acessórios.

Art. 8º. As operações de crédito externas com instituições financeiras internacionais, dentre elas o Banco Interamericano de Desenvolvimento - BID e o Banco Mundial, serão garantidas pela União Federal.

§ 1º. Para obter as garantias da União, visando às contratações de operação de crédito externas, fica o Executivo autorizado a prestar contra garantia ao Tesouro Nacional;

§ 2º. As contra garantias de que trata o §1º deste artigo compreendem a cessão de:

- I. direitos e créditos relativos a cotas ou parcelas da participação do Município na arrecadação da União, na forma do disposto no art. 159, inciso I, alíneas "b" e "d", da Constituição Federal, ou resultantes de tais cotas ou parcelas transferíveis de acordo com os preceitos da Constituição Federal;

II. receitas próprias do Município, previstas no art. 158 da Constituição Federal, nos termos do § 4º de seu art. 167.

Art. 9º. Nos do disposto no inciso III do § 1º do art. 8º da Medida Provisória 2185-35, de 24 de agosto de 2001, na redação conferida pela Lei Federal nº 11.131, de 1º de julho de 2005, fica o Executivo autorizado a participar do projeto de melhoria em sistemas de iluminação pública, no âmbito do Programa Nacional de Iluminação Pública Eficiente - Reluz.

Parágrafo Único. O Executivo poderá oferecer garantias para consecução do disposto no "caput" deste artigo, aplicando-se, no que couber, o disposto no art. 7º desta Lei.

CAPÍTULO IV

DA AUTORIZAÇÃO PARA ABERTURA DE CRÉDITOS ADICIONAIS SUPLEMENTARES

Art. 10. Fica o Poder Executivo autorizado a abrir créditos adicionais suplementares por decreto, nos termos do que dispõe a Lei Federal 4.320, de 17 de março de 1964, para a Administração Direta, Indireta e seus Fundos Especiais, até o limite de 50,00% (cinquenta por cento) do total da despesa fixada nesta Lei, criando, se necessário, elementos de despesa e fontes de recurso dentro de cada projeto, atividade ou operação especial.

Art. 11. Ficam excluídos do limite estabelecido no art. 10 desta Lei os créditos adicionais suplementares:

I. abertos com recursos da Reserva de Contingência, em conformidade com o disposto no Decreto-Lei Federal nº 1.763, de 16 de janeiro de 1980,

II. destinados a suprir insuficiências nas dotações referentes aos serviços da dívida pública;

III. destinados a suprir insuficiências nas dotações dos Fundos Especiais decorrentes do recebimento de recursos extraordinários;

IV. destinados a suprir insuficiências nas dotações de pessoal, autorizada a redistribuição prevista no art. 66, parágrafo único, da Lei Federal nº 4.320, de 1964;

V. destinados a suprir insuficiências nas dotações das funções Educação, Assistência Social, Saúde, Habitação e Saneamento;

VI. remanejamento de recursos entre órgãos da Administração Direta e Indireta;

VII. abertos com recursos de operação de crédito autorizadas e/ou contratadas durante o exercício.

§ 1º. A abertura de créditos adicionais suplementares será feita mediante a edição decretos do Poder Executivo, devidamente justificados.

§ 2º. Os recursos destinados ao pagamento do grupo de natureza de despesa de

pessoal poderão ser remanejados para outras despesas, no último quadrimestre do exercício, desde que os eventos que subsidiaram a previsão da despesa de pessoal não se concretizem.

Art. 12. Fica o Poder Executivo, observadas as normas de controle e acompanhamento da execução orçamentária, com a finalidade de facilitar o cumprimento da programação aprovada nesta Lei, autorizado a remanejar recursos, entre elementos do mesmo grupo de despesa, entre fontes de recursos e entre atividades, projetos e operações especiais de um mesmo programa, sem onerar o limite estabelecido no art. 10 desta Lei.

Parágrafo Único. Fica a critério do Poder Executivo autorizar a abertura de créditos adicionais suplementares, mediante Portaria dos respectivos Titulares dos Órgãos, exclusivamente para os casos em que o elemento de despesa a ser suplementado ou anulado seja da mesma modalidade de aplicação, devidamente justificado.

Art. 13. Fica o Poder Executivo autorizado a abrir créditos adicionais suplementares à conta de excesso de arrecadação de receitas específicas e vinculadas a determinada finalidade, nos termos do art. 43 da Lei Federal nº 4.320, de 1964, e do parágrafo único do art. 8º da Lei Complementar Federal nº 101, de 4 de maio de 2000.

Art. 14. Fica o Poder Executivo autorizado a abrir créditos adicionais suplementares à conta de recursos do superávit financeiro, no valor apurado no Balanço Patrimonial do exercício de 2025, nos termos do § 2º do art. 43, da Lei Federal 4.320, de 1964.

Art. 15. Fica a Mesa da Câmara Municipal de Ourilândia do Norte, observadas as normas de controle e acompanhamento da execução orçamentária, com a finalidade de facilitar o cumprimento da programação aprovada nesta Lei, autorizada a suplementar, mediante ato próprio, sem onerar o limite estabelecido no art. 10 desta Lei, as dotações do Órgão, desde que os recursos sejam provenientes de anulação total ou parcial de suas dotações orçamentárias, criando, se necessário, elementos de despesa e fontes de recursos dentro de cada projeto ou atividade.

CAPÍTULO V DAS DISPOSIÇÕES FINAIS

Art. 16. Os créditos especiais e extraordinários autorizados no exercício financeiro de 2025 a serem reabertos na forma do § 2º, do art. 167 da Constituição Federal, serão reclassificados em conformidade com a classificação adotada nesta Lei.

Art. 17. Fica o Poder Executivo autorizado a proceder o remanejamento de recursos de uma categoria de programação para outra ou de um Órgão para outro, em virtude de alteração, aprovada pela Câmara Municipal de Ourilândia do Norte, na estrutura organizacional ou na competência legal ou regimental de Órgão da Administração Direta e

de Entidades de Administração Indireta.

Art. 18. Fica o Poder Executivo autorizado a revisar a Lei Orçamentária de 2025, sempre que as regulamentações complementares à Constituição Federal implicarem em mudanças na classificação das Receitas e das Despesas no âmbito do Município, com prévia comunicação à Câmara Municipal de Ourilândia do Norte.

Art. 19. Esta Lei entra em vigor a partir de 1º de janeiro de 2025.

Gabinete do Prefeito Municipal de Ourilândia do Norte/PA, em 30 de dezembro de 2024.

Júlio César Dairiel

PREFEITO MUNICIPAL DE OURILÂNDIA DO NORTE/PA



PREF. MUN. DE OURILANDIA DO NORTE

AV. DAS NAÇÕES

22980643/0001-81

Exercício: 2025

DESPESA ORÇADA POR FUNÇÃO

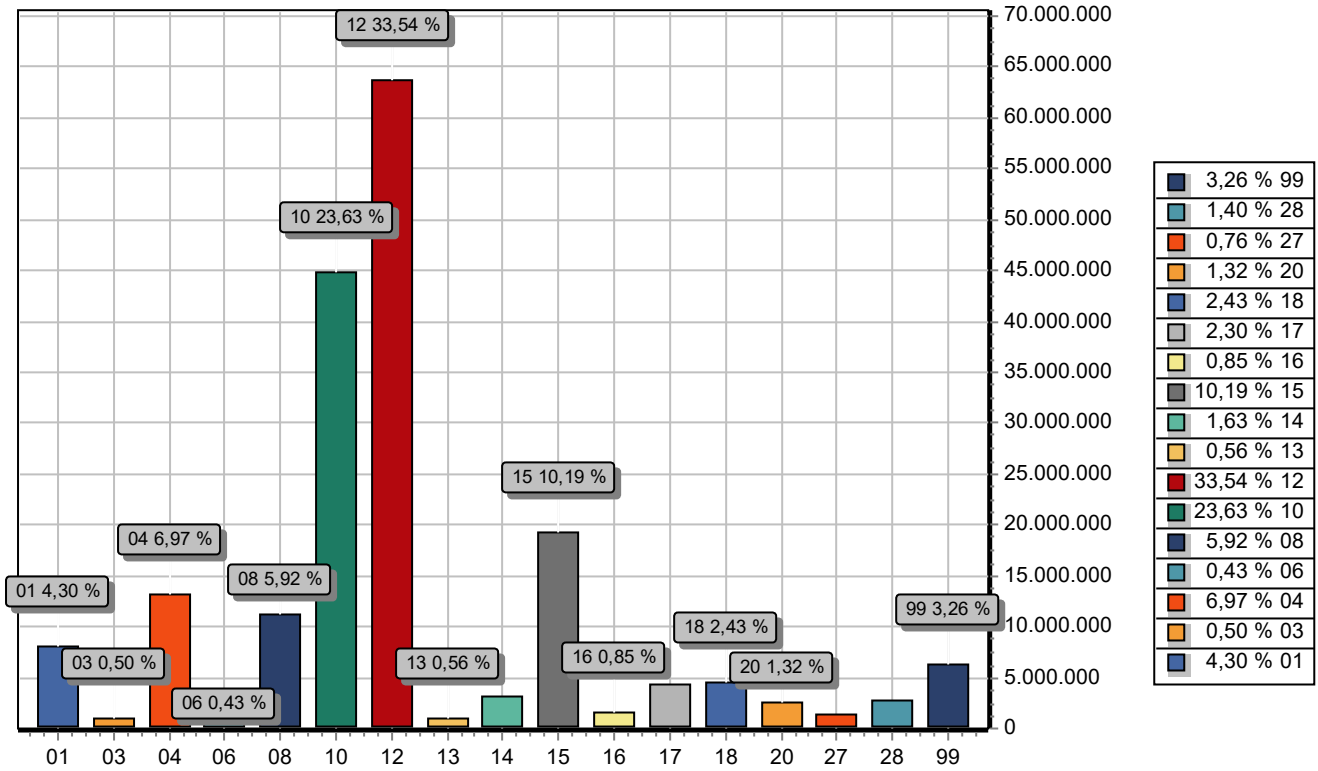

FUNÇÃO	DOTAÇÃO
01 LEGISLATIVA	8.160.640,71
03 ESSENCIAL À JUSTIÇA	958.247,85
04 ADMINISTRAÇÃO	13.241.157,77
06 SEGURANÇA PÚBLICA	817.245,11
08 ASSISTÊNCIA SOCIAL	11.241.046,43
10 SAÚDE	44.905.071,75
12 EDUCAÇÃO	63.717.656,67
13 CULTURA	1.066.690,89
14 DIREITOS DA CIDADANIA	3.103.848,52
15 URBANISMO	19.369.953,32
16 HABITAÇÃO	1.617.840,29
17 SANEAMENTO	4.372.623,13
18 GESTÃO AMBIENTAL	4.617.514,11
20 AGRICULTURA	2.512.853,42
27 Desporto e Lazer	1.439.205,75
28 Encargos Especiais	2.658.404,28
99 RESERVA DE CONTINGÊNCIA	6.200.000,00
TOTAL	190.000.000,00



PREF. MUN. DE OURILANDIA DO NORTE

AV. DAS NAÇÕES

22980643/0001-81

Exercício: 2025

DESPESA ORÇADA POR GRUPO

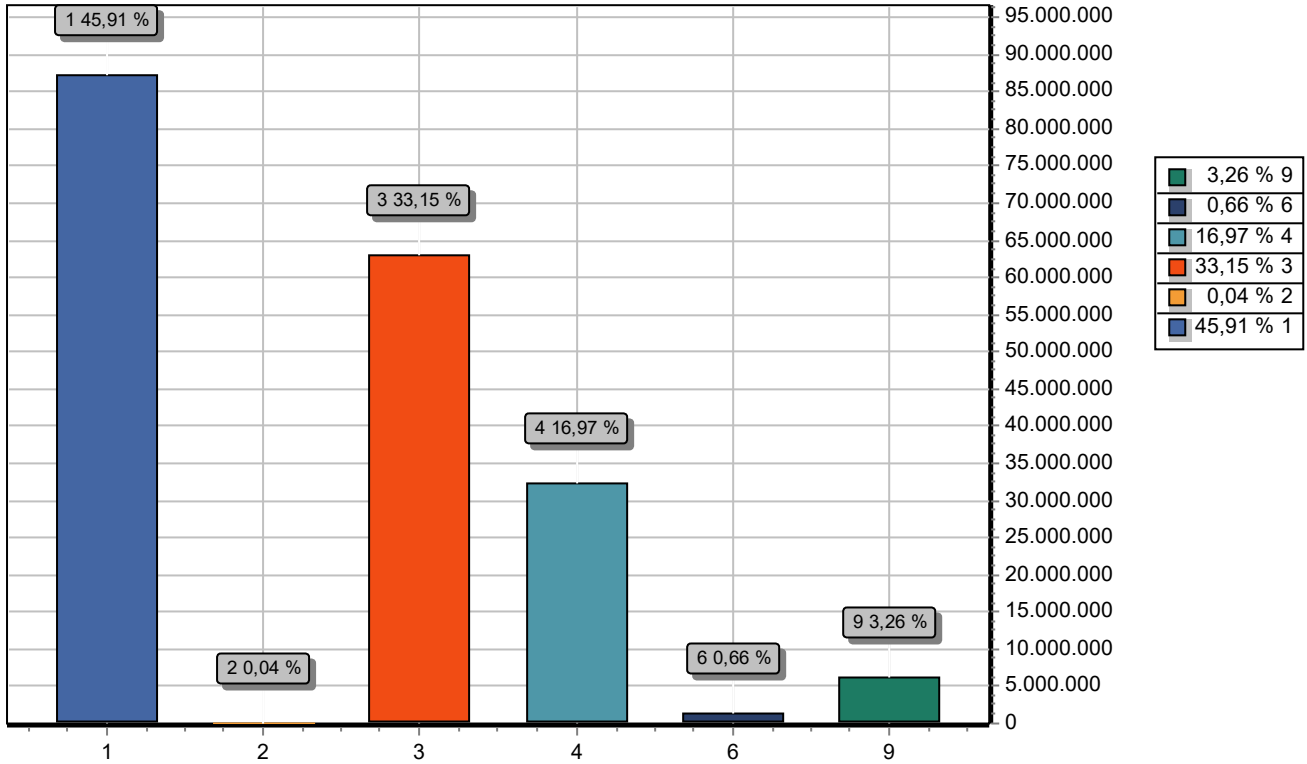

GRUPO		DOTAÇÃO
1	PESSOAL E ENCARGOS SOCIAIS	87.236.452,20
2	JUROS E ENCARGOS DA DÍVIDA	83.344,80
3	OUTRAS DESPESAS CORRENTES	62.985.004,54
4	INVESTIMENTOS	32.235.198,46
6	AMORTIZAÇÃO DA DÍVIDA	1.260.000,00
9	RESERVA DE CONTINGÊNCIA	6.200.000,00
TOTAL		190.000.000,00



PREF. MUN. DE OURILANDIA DO NORTE

AV. DAS NAÇÕES

22980643/0001-81

Exercício: 2025

RECEITA PREVISTA

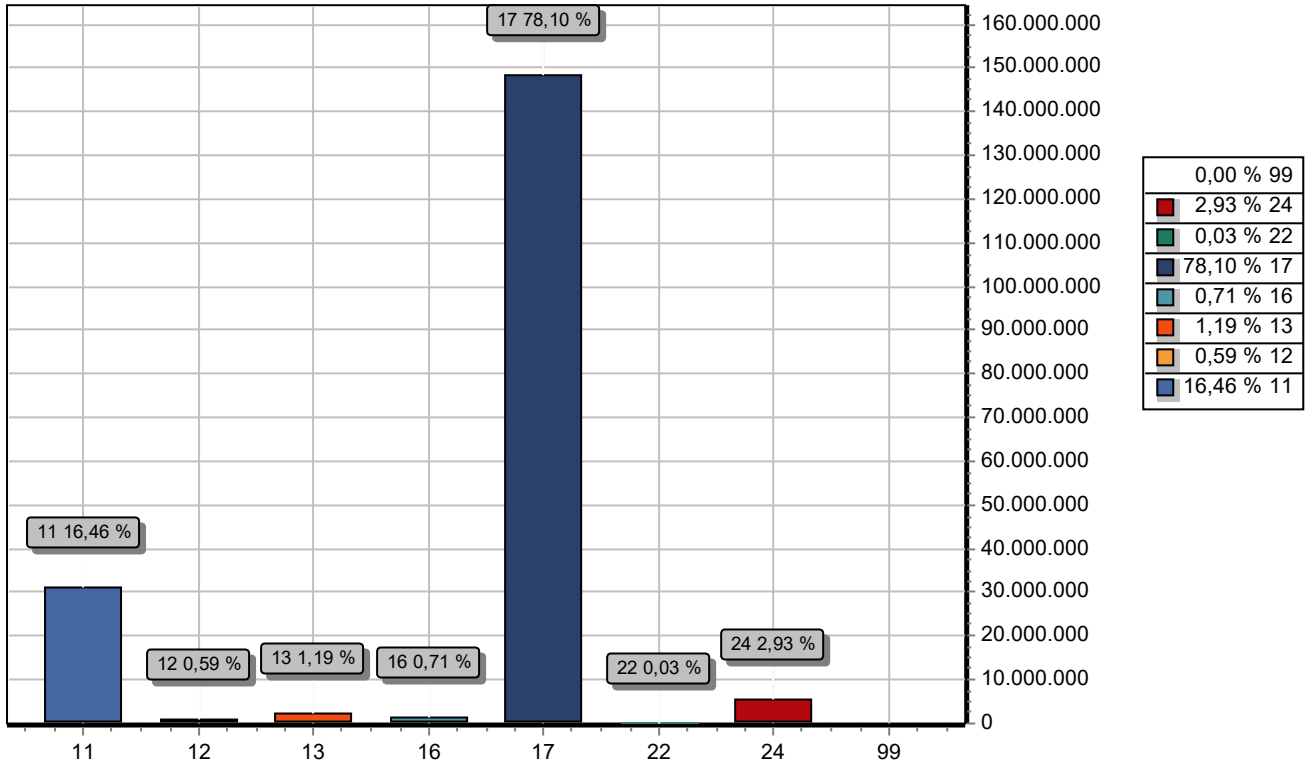

CODIGO	PREVISTO
11 IMPOSTOS, TAXAS E CONTRIBUIÇÕES DE MELHORIA	31.269.704,04
12 CONTRIBUIÇÕES	1.113.000,00
13 RECEITA PATRIMONIAL	2.256.902,69
16 RECEITA DE SERVIÇOS	1.343.041,23
17 TRANSFERENCIAS CORRENTES	148.388.330,12
22 ALIENAÇÃO DE BENS	62.549,80
24 TRANSFERÊNCIAS DE CAPITAL	5.566.472,12
99 RECURSOS ARRECADADOS EM EXERCÍCIOS ANTERIORES	0,00
TOTAL	190.000.000,00

**PREF. MUN. DE OURILANDIA DO NORTE**

AV. DAS NAÇÕES - CNPJ:22980643/0001-81

Orçamento Programa - Exercício de 2025

TABELA EXPLICATIVA - EVOLUÇÃO DA RECEITA

(Inc.III, Art.22º)

Page 1

Codigo	Discriminação	Receita Arrecadada			Receita Prevista	
		2021	2022	2023	2024	2025
1000.00.0.0	RECEITAS CORRENTES.					
1100.00.0.0	IMPOSTOS, TAXAS E CONTRIBUIÇÕES DE ME	40.962.378,63	24.948.578,43	40.962.378,63	28.706.319,70	31.269.704,04
1200.00.0.0	CONTRIBUIÇÕES	3.004.996,56	395.670,92	3.004.996,56	1.060.000,00	1.113.000,00
1300.00.0.0	RECEITA PATRIMONIAL	3.125.998,48	4.315.286,70	3.125.998,48	2.388.074,66	2.256.902,69
1600.00.0.0	RECEITA DE SERVIÇOS	2.799.989,93	2.624.275,71	2.799.989,93	1.279.325,00	1.343.041,23
1700.00.0.0	TRANSFERÊNCIAS CORRENTES	143.510.242,19	135.757.248,29	143.510.242,19	156.732.795,61	163.692.192,76
1900.00.0.0	OUTRAS RECEITAS CORRENTES	76.171,90	164,21	76.171,90		
	Sub Total	193.479.777,69	168.041.224,26	193.479.777,69	190.166.514,97	199.674.840,72
2000.00.0.0	RECEITAS DE CAPITAL					
2100.00.0.0	OPERAÇÕES DE CRÉDITO					
2200.00.0.0	ALIENAÇÃO DE BENS				59.571,24	62.549,80
2400.00.0.0	TRANSFERÊNCIAS DE CAPITAL		1.061.711,51		4.349.021,07	5.566.472,12
	Sub Total	0,00	1.061.711,51	0,00	4.408.592,31	5.629.021,92
7000.00.0.0	RECEITAS CORRENTES. (INTRA)					
	Sub Total	0,00	0,00	0,00	0,00	0,00
8000.00.0.0	RECEITAS DE CAPITAL					
	Sub Total	0,00	0,00	0,00	0,00	0,00

**PREF. MUN. DE OURILANDIA DO NORTE**

AV. DAS NAÇÕES - CNPJ:22980643/0001-81

Orçamento Programa - Exercício de 2025

TABELA EXPLICATIVA - EVOLUÇÃO DA RECEITA

(Inc.III, Art.22º)

Page 2

Codigo	Discriminação	Receita Arrecadada			Receita Prevista	
		2021	2022	2023	2024	2025
9000.00.0.0	(R) DEDUCOES DA RECEITA					
9500.00.0.0	(R) DEDUÇÕES DO FUNDEB	-12.883.050,89	-12.255.964,98	-12.883.050,89	-14.575.107,28	-15.303.862,64
9900.00.0.0	(R) OUTRAS DEDUÇÕES	69.537.784,01	57.557.039,13	69.537.784,01		
	Sub Total	56.654.733,12	45.301.074,15	56.654.733,12	-14.575.107,28	-15.303.862,64
9990.00.0.0	RECURSOS ARRECADADOS EM EXERCÍCIOS					
	Sub Total	0,00	0,00	0,00	0,00	0,00
TOTAL		250.134.510,81	214.404.009,92	250.134.510,81	180.000.000,00	190.000.000,00

**PREF. MUN. DE OURILANDIA DO NORTE**

AV. DAS NAÇÕES - CNPJ:22980643/0001-81

Orçamento Programa - Exercício de 2025

TABELA EXPLICATIVA - EVOLUÇÃO DA DESPESA

(Inc. III, Art. 22)

Codigo	Discriminação	DESPESA		
		Realizada 2023	Fixada 2024	Prevista 2025
DESPESAS CORRENTES				
3 1	PESSOAL E ENCARGOS SOCIAIS	85.917.367,19	86.210.384,89	87.120.952,20
3 2	JUROS E ENCARGOS DA DÍVIDA		79.376,00	83.344,80
3 3	OUTRAS DESPESAS CORRENTES	66.254.617,56	59.852.146,61	63.034.004,54
	Sub Total	152.171.984,75	146.141.907,50	150.238.301,54
DESPESAS DE CAPITAL				
4 4	INVESTIMENTOS	25.948.255,96	31.849.317,58	32.301.698,46
4 5	INVERSÕES FINANCEIRAS			
4 6	AMORTIZAÇÃO DA DÍVIDA	1.636.356,72	1.200.000,00	1.260.000,00
	Sub Total	27.584.612,68	33.049.317,58	33.561.698,46
RESERVA DE CONTINGÊNCIA				
9 9	RESERVA DE CONTINGÊNCIA		808.774,92	6.200.000,00
	Sub Total	0,00	808.774,92	6.200.000,00
	TOTAL	179.756.597,43	180.000.000,00	190.000.000,00

**PREF. MUN. DE OURILANDIA DO NORTE**

AV. DAS NAÇÕES - CNPJ:22980643/0001-81

Orçamento Programa - Exercício de 2025

TABELA EXPLICATIVA - DEMONSTRAÇÃO DA DESPESA POR PROGRAMA

Código	Discriminação	Valor
0000	OPERAÇÕES ESPECIAIS	2.658.404,28
0001	ADMINISTRAÇÃO DO PODER LEGISLATIVO	8.160.640,71
0002	ORGANIZAÇÃO E MODERNIZAÇÃO ADMINISTRATIVA	18.509.676,97
0003	MAIS SAÚDE - CIDADE SAUDÁVEL	44.905.071,75
0004	EDUCAÇÃO 5.0	63.402.656,67
0005	ASSISTÊNCIA E DESENVOLVIMENTO SOCIAL	9.982.296,43
0007	NOVOS CAMINHOS	20.903.731,75
0008	AGRONEGÓCIO SUSTENTÁVEL	1.265.269,86
0009	PROMOÇÃO DA CULTURA, ESPORTE, LAZER E TURISMO	2.852.396,64
0010	MORADIA PARA TODOS	1.116.261,06
0011	GOVERNO PARCEIRO	184.541,28
0012	INFÂNCIA E JUVENTUDE PROTEGIDAS	2.473.956,00
0013	OURILÂNDIA VIVA	4.452.734,05
0014	SEGURANÇA INTEGRADA	1.043.720,03
0015	PROMOÇÃO DOS DIREITOS DA POPULAÇÃO IDOSA	1.888.642,52
9999	RESERVA DE CONTINGÊNCIA	6.200.000,00
	TOTAL	190.000.000,00

**PREF. MUN. DE OURILANDIA DO NORTE**

AV. DAS NAÇÕES - CNPJ:22980643/0001-81

Orçamento Programa - Exercício de 2025

Page 1

TABELA EXPLICATIVA - RELAÇÃO DE PROJETOS

Código	Discriminação	Valor
1001	AQUISIÇÃO DE EQUIPAMENTOS E MATERIAIS PERMANENTES - CM	30.000,00
1002	AQUISIÇÃO DE VEÍCULOS - CM	200.000,00
1003	AQ. DE VEÍCULOS, UTILITÁRIO E MAQUINAS PESADAS	985.536,58
1004	AQUIS. DE VEÍCULOS E UTILITÁRIOS ESCOLAR	1.116.948,00
1006	CONSTRUÇÃO DO CEMITÉRIO MUNICIPAL	446.250,00
1008	AQUISIÇÃO DE EQUIP. E MAT. PERMANENTE - SEC ESPORTE	74.618,04
1010	CONSTRUÇÃO, REFORMA E AMPLIAÇÃO DA SEC. DE FAZENDA.	90.038,55
1012	AQUISIÇÃO DE VEÍCULOS - GAB. PREFEITO	105.000,00
1013	REFORMA E AMPLIAÇÃO DE PREDIO DA CÂMARA MUNICIPAL	150.000,00
1016	PAVIMENTAÇÃO DE VIAS URBANAS (SEDE, VILAS E DISTRITOS)	3.780.000,00
1018	PISCICULTURA - C.DE REPRESAS	52.500,00
1019	PERF. DE POÇOS ARTESIANO P/ PEQ. E MED. PROD. RURAIS	23.500,00
1020	CONSTRUÇÃO/REFORMA E AMPLIAÇÃO DE UNID. DE ENS. FUNDAMENTAL	759.284,40
1021	AQ. EQUIP. MAT. PERMANENTE P/ FME	210.000,00
1024	AQUISIÇÃO DE VEÍCULOS - FME	306.392,76
1028	CONSTRUÇÃO E REFORMA DE UNIDADES DE SAÚDE	997.500,00
1031	AQ. DE EQUIP. E MAT. PERMANENTE-SEC. OBRAS	525.000,00
1032	ESTRUTURAÇÃO DA REDE DE SERV. DE ABS	1.103.558,40
1033	CONSTRUÇÃO DO ATERRO SANITÁRIO	404.275,20
1034	PROG. REQUALIFICAÇÃO DE UBS - AMPLIAÇÃO E REFORMA	63.000,00
1037	AQ. DE VEÍCULOS, UNIDADE MÓVEL - SMS	525.000,00
1038	CONSTRUÇÃO DE PONTES	210.000,00
1040	CONSTRUÇÃO DE MEIO-FIOS E SARJETAS	420.000,00
1043	AQ. DE EQUIPAMENTOS E MAT. PERMANENTES- SEC. SANEAMENTO	52.500,00
1044	AQUISIÇÃO DE VEÍCULOS	53.289,60
1046	CONST. E AMPL. DA REDE ENERGIA ELÉTRICA ZONA URBANA	130.594,80
1047	ABERTURA, RECUPERAÇÃO E AMPL. DE ESTRADAS VICINAIS	2.520.811,24
1051	REFORMA DA SEC. MUN. DE SAÚDE	52.500,00
1052	DESAPROPRIAÇÃO/AQUISIÇÃO DE IMÓVEIS	63.000,00
1053	AQ. DE EQUIP. MAT. PERMANENTES - FMS/SMS	157.500,00
1056	AQUISIÇÃO DE EQUIPAMENTO E MAT. PERMANENTE - FMHS	25.594,80
1062	AQ. DE VEICULOS, UTILITÁRIOS E MÁQUINAS PESADAS SANEAMENTO	282.853,20
1064	AQ. DE EQUIP. E MAT. PERMANENTE - ENS. FUNDAMENTAL	519.758,40
1065	AQUISIÇÃO DE VEÍCULOS - SEC. DE OBRAS	525.000,00
1066	AQ. EQUIP. MAT. PERMANENTE - ENS. INFANTIL	500.000,00
1068	REFORMAS E ADAPTAÇÕES	108.284,40
1069	CONSTRUÇÃO E REFORMAS DE PRAÇAS PÚBLICAS	183.094,80
1071	CONST. DE QUADRA POLIESPORTIVA	229.042,80
1072	CONSTRUÇÃO E REFORMAS DE PRÉDIOS PÚBLICOS	237.300,00
1073	REVITALIZAÇÃO DO ESTÁDIO MUNICIPAL DE FUTEBOL	77.448,00
1078	AQ. DE ÁREAS P/ HABITAÇÃO DE INTERESSE SOCIAL	107.940,00
1082	SISTEMA DE ESGOTAMENTO SANITÁRIO	223.137,60
1083	IMPLANTAÇÃO DE GALERIAS DE ÁGUAS PLUVIAIS	265.137,60
1084	AQUISIÇÃO DE ÁREA DESTINADA À CAPTAÇÃO DE ÁGUA	51.189,60
1085	CONSTRUÇÃO DE SISTEMA COLETA E TRAT.DE ESGOTOS	158.163,60
1086	CONSTRUÇÃO DE SISTEMA DE ABASTECIMENTO DE ÁGUA	345.189,60
1088	REFORMA E/OU AMPLIAÇÃO DA SEC. MUL. DE MEIO AMBIENTE	171.808,56
1090	CONSTRUÇÃO E AMPLIAÇÃO DO HOSPITAL MUNICIPAL	521.132,12
1093	CONSTRUÇÃO DA MATERNIDADE MUNICIPAL	420.000,00
1127	AQUISIÇÃO DE EQUIPAMENTO E MAT. PERMANENTES	82.951,05
1130	CONSTRUÇÃO, REFORMA E AMPLIAÇÃO DE UNID. DE ENS. INFANTIL	1.142.208,38
1131	CONSTRUÇÃO, REFORMA E AMPLIAÇÃO DE UNID. DE ENS. FUNDAMENTAL	1.669.533,60
1132	AQUISIÇÃO DE AMBULÂNCIA - MAC	546.663,60
1136	CONSTRUÇÃO, REFORMA E MODERNIZAÇÃO DE ESPAÇO FÍSICOS	202.860,00
1137	CONSTRUÇÃO, REFORMA E MODERNIZAÇÃO DE ESPAÇO FÍSICOS	184.800,00
1139	CONST. DE MORADIAS A FAMILIAS DE BAIXA RENDA	220.702,26
1140	REFORMA DA E. E. DE ENS. MÉDIO ROMILDO VELOSO	126.000,00
1142	CONSTRUÇÃO DA CENTRAL DE TRIAGEM/RESIDUOS SOLIDOS	340.000,00
1144	CONSTRUÇÃO DE CRECHE "CRECHE POR TODO PARÁ"	2.415.000,00
1145	CONSTRUÇÃO, REFORMA E AMPLIAÇÃO DE UN. DE ENS. INFANTIL	315.000,00
1146	AQUISIÇÃO DE EQUIP. E MAT. PERMANENTE - ENS. INFANTIL	315.000,00
1149	CONSTRUÇÃO DE PSF NO BAIRRO LIBERDADE DE MORAR	1.560.000,00
1150	AMPLIAÇÃO E REFORMA DO PSF RESIDENCIAL JP	120.000,00
1151	AQUISIÇÃO DE EQUIPAMENTOS P/ ESCOLA MUL. UNIÃO/CAMPINHO	60.000,00
1152	REFORMA DO PSF MARIA AMELIA/SETOR AEROPORTO	120.000,00
1153	REFORMA E ADAPTAÇÃO DE IMÓVEL CASA DE FARINHA P/ IMPLANTAÇÃO DO PSF CASULO I	120.000,00
1154	AQUISIÇÃO DE EQUIPAMENTO P/ CEO (RAIO X MOVEL,, ESPECTRO 70X)	20.000,00

**PREF. MUN. DE OURILANDIA DO NORTE**

AV. DAS NAÇÕES - CNPJ:22980643/0001-81

Orçamento Programa - Exercício de 2025

TABELA EXPLICATIVA - RELAÇÃO DE PROJETOS

Código	Discriminação	Valor
1156	AQUISIÇÃO DE NOTEBOOKS PARA PROFESSORES	120.000,00
1157	AQUISIÇÃO DE EQUIPAMENTOS P/ GEO	30.000,00
1158	REFORMA E AMPLIAÇÃO DO PSF JOÃO BATISTA NAZÁRIO/ SETOR PAULISTA	120.000,00
1159	AQUISIÇÃO DE CENTRAIS DE AR PARA ESCOLAS INDIGENAS	60.000,00
Total		30.451.391,54

**PREF. MUN. DE OURILANDIA DO NORTE**

AV. DAS NAÇÕES - CNPJ:22980643/0001-81

Orçamento Programa - Exercício de 2025

Page 1

TABELA EXPLICATIVA - RELAÇÃO DE ATIVIDADES

Código	Discriminação	Valor
2001	REMUNERAÇÃO DOS AGENTES POLÍTICOS POR PARCELA ÚNICA	1.801.384,82
2005	MANUTENÇÃO DA CAMARA MUNICIPAL	5.129.255,89
2009	MANUTENCAO DA RESIDENCIA OFICIAL DO PREFEITO	224.545,44
2010	MANUTENCAO DO GABINETE DO PREFEITO	2.553.943,04
2011	CONTRIBUIÇÃO A ASSOCIAÇÃO DOS MUNICIPIOS DO ARAGUAIA TOCANTINS-AMAT	42.000,00
2014	MANUTENÇÃO DA SECRETARIA MUNICIPAL DE ADMINISTRAÇÃO	4.571.665,19
2015	MANUTENÇÃO DA SUBPREFEITURA DO CAMPINHO	360.897,97
2016	MANUTENÇÃO DE PRÓPRIOS PÚBLICOS EM GERAL	1.047.540,02
2019	MANUTENÇÃO DA SECRETÁRIA MUNICIPAL DA FAZENDA	1.282.340,32
2021	MANUT. DA SEC. MUN. DE AGRICULTURA, IND. E COMERCIO	1.473.278,31
2023	FOMENTO A PISCICULTURA - ALEVINOS	93.544,69
2024	FOMENTO A PECUÁRIA EM GERAL	94.500,00
2025	FOMENTO A PRODUÇÃO AGRÍCOLA/FORNECIMENTO DE INSUMOS AGRICOLAS	96.000,00
2031	ALIMENTAÇÃO ESCOLAR-PNAE/PNAI/PNAC/PEAE	1.942.500,00
2034	TRANSPORTE ESCOLAR - PNATE	1.365.000,00
2035	MANUTENÇÃO DA SECRETARIA MUNICIPAL DE EDUCAÇÃO	4.668.169,80
2036	MANUTENÇÃO DO SÁLARIO EDUCAÇÃO - QSE	795.900,00
2037	MANUTENÇÃO DO PDDE	81.900,00
2040	APOIO A PARCERIAS PÚBLICO-PRIVADAS	184.541,28
2045	MANUTENÇÃO DO CONSELHO MUNICIPAL DE EDUCAÇÃO	14.437,50
2046	APOIO A EVENTOS RELIGIOSOS	78.094,80
2047	TRANSPORTE ESCOLAR - ENSINO MÉDIO	356.980,70
2049	MANUTENÇÃO DA EDUCAÇÃO BÁSICA ENS FUNDAMETAL	1.302.000,00
2051	OPERAÇÃO TAPA BURACO NAS AVENIDAS E RUAS DA CIDADE	2.310.000,00
2052	OPERAÇÃO TAPA BURACO NAS ESTRADAS VICINAIS	1.236.172,85
2053	MANUTENÇÃO DA SECRETARIA MUNICIPAL DE OBRAS	4.111.541,61
2056	MANUTENÇÃO DAS ATIVIDADES DE ILUMINAÇÃO PÚBLICA	1.113.000,00
2058	MANUTENÇÃO DO CONSELHO MUNICIPAL DE SAÚDE	30.450,00
2060	MANUTENÇÃO DA SECRETARIA MUNICIPAL DE SAÚDE/FMS	6.730.683,72
2061	REALIZAÇÃO DA CONFERENCIA MUNICIPAL DE SAÚDE	42.000,00
2066	APS - AÇÕES ESTRATÉGICAS	1.905.153,51
2067	APS - CAPITAÇÃO PONDERADA	6.570.100,48
2068	GESTÃO DO SUS	1.278.742,76
2069	AÇÕES ESTRATEGICAS E COMPENSAÇÃO-FAEC	78.094,81
2070	ASSISTÊNCIA FARMACÊUTICA	994.574,78
2071	MAC - ATENÇÃO DE MÉDIA ALTA COMPLEXIDADE AMBUL. E HOSP.	9.250.060,74
2072	MANUTENÇÃO DAS ATIVIDADES DO HOSPITAL MUNICIPAL	2.122.046,18
2073	MANUTENÇÃO DE VIGILÂNCIA EM SAÚDE COMBATE A ENDEMIAS	978.027,26
2075	GESTÃO ADMINISTRATIVA DO FMAS	2.928.576,00
2078	BLOCO DA PROTEÇÃO SOCIAL BÁSICA	1.429.134,00
2079	BLOCO DA PROTEÇÃO SOCIAL ESPECIAL	830.320,43
2080	PRIMEIRA INFÂNCIA NO SUAS - PROGRAMA CRIANÇA FELIZ	744.492,00
2081	GESTÃO DESCENTRALIZADA DO SUAS - IGD-SUAS	101.304,00
2082	GESTÃO DE BENEFICIOS EVENTUAIS	845.460,00
2083	GESTÃO DESCENTRALIZADA DO PROGRAMA BOLSA FAMÍLIA	690.690,00
2090	MANUT.DE OUTROS PROGRAMAS DE EDUCAÇÃO	245.952,48
2094	REALIZAÇÃO DE EVENTOS E CAMPANHAS EDUCATIVAS	31.237,92
2096	MANUT.DA SEC. MUN. DE MEIO AMBIENTE/FMMA	2.062.060,20
2098	ZONEAMENTO ECONÔMICO ECOLÓGICO	86.685,23
2106	GESTAO ADMINISTRATIVA DO FMDCA	220.000,00
2111	MANUTENÇÃO DAS ATIVIDADES DO CONTROLE INTERNO	407.641,92
2114	MANUT. FUNDEB FUNDAMENTAL - 30%	3.196.973,55
2115	MANUT. FUNDEB FUNDAMENTAL - 70%	16.937.695,56
2116	MANUT. FUNDEB INFANTIL 30%	1.185.644,03
2117	MANUT. FUNDEB INFANTIL - 70%	18.934.382,12
2118	MANUT. FUNDEB EJA - 30%	39.047,41
2119	MANUT. FUNDEB EJA - 70%	780.947,98
2121	AUXILIO E SUBVENÇÕES A ENTIDADES CULTURAIS	31.237,92

**PREF. MUN. DE OURILANDIA DO NORTE**

AV. DAS NAÇÕES - CNPJ:22980643/0001-81

Orçamento Programa - Exercício de 2025

Page 2

TABELA EXPLICATIVA - RELAÇÃO DE ATIVIDADES

Código	Discriminação	Valor
2122	MANUTENÇÃO DO GINÁSIO DE ESPORTES	31.237,92
2124	MANUTENÇÃO DE ESCOLA DE MÚSICA	15.618,96
2125	MANUTENÇÃO DAS ATIVIDADES ESPORTIVAS	103.247,76
2129	MANT. SEC. MUN. DE ESPORTE, CULTURA, LAZER E TURISMO	525.663,62
2131	MANUTENÇÃO DA SECRETARIA MUNICIPAL DE PLANEJAMENTO	565.084,86
2135	MANUTENÇÃO DA SECRETARIA MUNICIPAL DE HABITAÇÃO	501.579,23
2137	MANUTENÇÃO DOS SERVIÇOS DE LIMPEZA PÚBLICA	1.418.819,23
2138	MANUTENÇÃO DA SEC. MUN. DE SANEAMENTO	1.653.039,16
2140	MANUTENÇÃO DO DEPARTAMENTO DE ÁGUA	937.137,57
2143	MANUTENÇÃO DA JUNTA DO SERVIÇO MILITAR	46.856,90
2147	MANUTENÇÃO DO FUNDO MUNICIPAL DE SEGURANÇA PÚBLICA	539.662,21
2148	MANUT. DO CONSELHO MUN. DE SEGURANÇA PÚBLICA	53.734,26
2149	MANUTENÇÃO DA PROCURADORIA DO MUNICÍPIO	958.247,85
2150	MANUTENÇÃO DA SEC. MUN. DE FINANÇAS	1.513.380,32
2152	MANUT. DA SECRETARIA MUN. DE CONSCIENTIZAÇÃO	564.186,85
2160	REALIZAÇÃO DO ANIVERSÁRIO DA CIDADE E FESTAS CÍVICAS	524.743,13
2201	APS - AGENTE COMUNITÁRIO DE SAÚDE	2.568.970,32
2202	APS - DESEMPENHO	450.717,12
2203	MAC - MANUTENÇÃO DO SAMU 192	1.007.213,76
2204	MANUTENÇÃO DE VIGILÂNCIA EM SAÚDE DESPESAS DIVERSAS	845.250,00
2205	MANUTENÇÃO DA DEFESA CIVIL	226.474,92
2251	APOIO TÉCNICO AOS PRODUTORES RURAIS	84.380,86
2252	MANUTENÇÃO DA FEIRA DOS PRODUTORES RURAIS	270.560,98
2322	AUXILIO E SUBVENÇÕES A ENTIDADES ESPORTIVAS	46.856,89
2323	IMPLANTAÇÃO E MANUTENÇÃO DO PROGRAMA BOLSA ATLETA	46.856,88
2324	ELABORAÇÃO DE PROJETO BÁSICO E EXECUTIVO DE ENG.	135.189,59
2331	UNIDADE DE ACOLHIMENTO INSTITUCIONAL	698.760,00
2332	MANUTENÇÃO DE VIGILÂNCIA SANITÁRIA	512.564,23
2335	IMPLANTAÇÃO DE PARCERIAS COM COOPERATIVAS E ASSOCIAÇÕES	52.500,00
2336	AÇÕES DE COMBATE A INCENDIOS	221.695,01
2358	REALIZAÇÃO DE CONCURSO PÚBLICO	51.189,60
2360	MANUT.DAS ATIVIDADES DE SEGURANÇA PÚBLICA	123.702,14
2366	HOSPITAL DE AMOR BARRETOS	15.618,96
2367	GESTÃO E MANUTENÇÃO DOS PROGRAMAS SOCIAIS (FOGO NA PANELA E PANELA CHEIA)	945.000,00
2369	GESTAO E MANUTENÇÃO DE AÇÕES DA POLITICA DE TRABALHO, EMPREGO E RENDA	241.920,00
2370	MANUTENÇÃO DO CONSELHO MUN. DE MEIO AMBIENTE	78.094,83
2378	AMPLIAÇÃO E MANUTENÇÃO DO CICA	878.440,00
2379	GESTÃO ADMINISTRATIVA DO FMDPI	210.000,00
2382	MANUTENÇÃO DE CENTRAL DE REGULAÇÃO/TFD	539.369,00
2383	APOIO A ENTIDADE CULTURAL	31.500,00
2384	AUXILIO E SUBVENÇÃO A ASSOCIAÇÃO COMPANHIA DE DANÇA OURILANDIA DO NORTE	94.711,68
2385	AUXILIO E SUBVENÇÃO A LIGA ESPORTIVA DE OURILANDIA DO NORTE	64.139,04
2386	REALIZAÇÃO DA OLIMPIADA MUNICIPAL	88.594,80
2393	CELEBRAÇÃO DE PARCERIAS COM ORGANIZAÇÕES GOVERNAMENTAIS E NÃO GOVERNAMENTAIS	200.000,00
2395	GESTÃO E MANUTENÇÃO DO PROGRAMA BPC NA ESCOLA	15.120,00
2396	FORTELECIMENTO DO CONTROLE SOCIAL - CMAS	75.600,00
2399	APOIO E FORTELECIMENTO AO EXERCICIO DO CONTROLE SOCIAL - CMDCA	92.576,00
2400	CELEBRAÇÃO DE PARCERIAS COM ORGANIZAÇÕES GOVERNAMENTAIS E NÃO GORVERNAMENTAIS	249.480,00
2402	REALIZAÇÃO DE CAMPANHAS E CAPACITAÇÕES	181.320,00
2403	APOIO E FORTELECIMENTO AO EXERCICIO DO CONTROLE SOCIAL - CONSELHO MUNICIPAL DO IDOSO	54.432,00
2404	GESTÃO E MANUTENÇÃO DE AÇÕES EM DEFESA E PROTEÇÃO AOS IDOSOS	78.652,52
2405	CELEBRAÇÃO DE PARCERIAS COM ORGANIZAÇÕES GOVERNAMENTAIS E NÃO GOVERNAMENTAIS	138.600,00
2406	MANUTENÇÃO DO SERVIÇO DE ACOLHIMENTO INSTITUCIONAL PARA IDOSOS	1.103.172,00

**PREF. MUN. DE OURILANDIA DO NORTE**

AV. DAS NAÇÕES - CNPJ:22980643/0001-81

Orçamento Programa - Exercício de 2025

TABELA EXPLICATIVA - RELAÇÃO DE ATIVIDADES

Código	Discriminação	Valor
2407	REALIZAÇÃO DE CAMPANHAS E CAPACITAÇÕES	118.986,00
2409	MANUTENÇÃO DAS AÇÕES CONSELHO TUTELAR	518.450,00
2414	MANUTENÇÃO DA SECRETARIA MUNICIPAL DE CULTURA	182.500,00
2415	MANUTENÇÃO DE ATIVIDADES DE INCENTIVO AO TURISMO	31.500,00
2416	REFORMA DE MORADIAS "MINHA CASA PRONTA"	612.024,00
2417	APS - PROGRAMA DE INFORMATIZAÇÃO	228.480,00
2418	APS - INCREMENTO TEMPORÁRIO	453.600,00
2419	MAC - INCREMENTO TEMPORÁRIO	378.000,00
2424	EXECUÇÃO DE EMENDAS PARLAMENTARES PARA A ASSISTÊNCIA SOCIAL	36.750,00
2425	MANUTENÇÃO DE AREAS VERDES	102.900,00
2426	MANUTENÇÃO DA EDUCAÇÃO BÁSICA ENS. INFANTIL	1.470.000,00
2427	MANUTENÇÃO DAS ATIVIDADES DA MATERNIDADE MUNICIPAL	472.500,00
2428	EXECUÇÃO DE MUTIRÃO DE CIRURGIAS ELETIVAS	240.000,00
2429	PROGRAMA DOAÇÃO DE UNIFORMES ESCOLARES	180.000,00
2430	INCREMENTO FINANCEIRO PROGRAMA MINHA CASA PRONTA	150.000,00
2432	APOIO FINANCEIRO AO PROGRAMA "MEU CACAU É OURO"	120.000,00
2433	AQUISIÇÃO DE MATERIAL DIDÁTICO E PEDAGÓGICO	120.000,00
2434	IMPLEMENTAÇÃO DO PROGRAMA CNH SOCIAL	330.000,00
2435	EXECUÇÃO DE EXAMES PREVENTIVOS (MAMOGRAFIA E PRÓSTATA)	120.000,00
2436	DISTRIBUIÇÃO DE KIT DE MATERIAL ESCOLAR (LEI MUNICIPAL Nº 838/23.	90.000,00
2437	REFORMA DA PISTA DE CAMINHADA DA PRAÇA ODILIA BORGES	60.000,00
2438	APOIO FINANCEIRO A PROJETOS E FEIRA DE CIÊNCIA NAS ESCOLAS	30.000,00
2439	IMPLEMENTAÇÃO DO PROGRAMA DE DOAÇÃO DE PRÓTESES DENTÁRIAS	160.000,00
2440	REALIZAÇÃO DE EXAMES	180.000,00
2441	AQUISIÇÃO DE MATERIAL ESPORTIVO	30.000,00
2442	AQUISIÇÃO DE CADEIRAS DE RODAS E DE BANHO P/ DOAÇÃO	30.000,00
2443	REALIZAÇÃO DE ATIVIDADES DESPORTIVAS ENTRE AS ESCOLAS	30.000,00
2444	AMPLIAÇÃO DA REDE DE DIST. DE ÁGUA NO BAIRRO LIBERDADE DE MORAR	30.000,00
2445	AQUISIÇÃO DE MEDICAMENTOS P/ PSFS DAS COMUNIDADES INDÍGENAS	120.000,00
2446	AQUISIÇÃO DE MATERIAL ESPORTIVO P/ COMUNIDADES INDÍGENAS	31.500,00
2447	IMPLANTAÇÃO DE ILUMINAÇÃO NO CAMPO DE FUTEBOL DA ALDEIA MOIDJAN	30.000,00
2448	AQUISIÇÃO DE MEDICAMENTOS P/ DISTRIBUIÇÃO GRATUITA	126.000,00
2449	IMPLANTAÇÃO DA LEI PAULO GUSTAVO	315.000,00
	Total	149.840.204,18

**PREF. MUN. DE OURILANDIA DO NORTE**

AV. DAS NAÇÕES - CNPJ:22980643/0001-81

Orçamento Programa - Exercício de 2025

TABELA EXPLICATIVA - RELAÇÃO DE OPERAÇÕES ESPECIAIS

Código	Discriminação	Valor
0001	CONTRIBUIÇÃO INSS - EMPREGADOR CÂMARA MUNICIPAL	850.000,00
0002	CUMPRIMENTO DE PRECATÓRIOS	7.809,48
0003	ENCARGOS COM O PASEP	1.312.500,00
0004	JUROS E ENCARGOS FINANCEIROS E OUTRAS DIVIDAS	78.094,80
0005	AMORTIZAÇÃO DA DÍVIDA CONTRATADA	1.260.000,00
	Total	3.508.404,28



PREF. MUN. DE OURILANDIA DO NORTE

AV. DAS NAÇÕES - CNPJ:22980643/0001-81

Orçamento Programa - Exercício de 2025

DEMONSTRATIVO DA RECEITA E DESPESA SEGUNDO AS CATEGORIAS ECONOMICAS

(Inc.II, §1º, Art.2º)

Anexo 01

Page 1

RECEITA	R\$	R\$
RECEITAS CORRENTES		
IMPOSTOS, TAXAS E CONTRIBUIÇÕES DE MELHORIA	31.269.704,04	
CONTRIBUIÇÕES	1.113.000,00	
RECEITA PATRIMONIAL	2.256.902,69	
RECEITA DE SERVIÇOS	1.343.041,23	
TRANSFERÊNCIAS CORRENTES	163.692.192,76	
(R) DEDUÇÕES DO FUNDEB	-15.303.862,64	
SUB TOTAL		184.370.978,08
TOTAL		184.370.978,08
SUPERAVIT DO ORCAMENTO CORRENTE		34.066.176,54
RECEITAS DE CAPITAL		
ALIENAÇÃO DE BENS	62.549,80	
TRANSFERÊNCIAS DE CAPITAL	5.566.472,12	
SUB TOTAL		5.629.021,92
TOTAL		39.695.198,46

RESUMO

RECEITAS CORRENTES.	199.674.840,72	
DEDUÇÕES DA RECEITA CORRENTE	-15.303.862,64	
RECEITAS DE CAPITAL	5.629.021,92	
TOTAL DE RECEITAS		190.000.000,00
TOTAL		190.000.000,00

DESPESA	R\$	R\$
DESPESAS CORRENTES		
PESSOAL E ENCARGOS SOCIAIS	87.236.452,20	
JUROS E ENCARGOS DA DÍVIDA	83.344,80	
OUTRAS DESPESAS CORRENTES	62.985.004,54	
SUB TOTAL		150.304.801,54
SUPERAVIT DO ORCAMENTO CORRENTE		34.066.176,54
TOTAL		184.370.978,08
DESPESAS DE CAPITAL		
INVESTIMENTOS	32.235.198,46	
AMORTIZAÇÃO DA DÍVIDA	1.260.000,00	
SUB TOTAL		33.495.198,46
RESERVA DE CONTINGENCIA		6.200.000,00
TOTAL		39.695.198,46

RESUMO

DESPESAS CORRENTES	150.304.801,54	
DESPESAS DE CAPITAL	33.495.198,46	
RESERVA DE CONTINGÊNCIA	6.200.000,00	
TOTAL DE DESPESA		190.000.000,00
TOTAL		190.000.000,00

**PREF. MUN. DE OURILANDIA DO NORTE**

AV. DAS NAÇÕES - CNPJ:22980643/0001-81

Anexo 02

Page 1

Orçamento Programa - Exercício de 2025

RECEITAS SEGUNDO AS CATEGORIAS ECONOMICAS

Código	Especificação	F.R.	Desdobramento	SubCategoria Fonte	Categoria Econômica
1000.00.0.0	RECEITAS CORRENTES.	0.000.000			199.674.840,72
1100.00.0.0	IMPOSTOS, TAXAS E CONTRIBUIÇÕES DE MELHORIA	0.000.000		31.269.704,04	
1110.00.0.0	IMPOSTOS	0.000.000		27.178.161,96	
1112.00.0.0	IMPOSTOS SOBRE O PATRIMÔNIO	0.000.000	11.020.668,52		
1112.50.0.0	IMPOSTO SOBRE A PROPRIEDADE PREDIAL E TERRITORIAL URBANA	0.000.000	8.184.167,35		
1112.50.0.1	IPTU - PRINCIPAL	0.1.01	5.013.473,87		
1112.50.0.2	IPTU - MULTAS E JUROS	0.1.51	2.122.100,07		
1112.50.0.3	IPTU - DIVIDA ATIVA	0.1.01	1.048.593,41		
1112.53.0.0	ITBI-"INTER VIVOS"	0.000.000	2.836.501,17		
1112.53.0.1	ITBI-"INTER VIVOS"-PRINCIPAL	0.1.01	2.836.501,17		
1113.00.0.0	IMPOSTOS SOBRE A RENDA E PROVENTOS DE QUALQUER NATUREZA	0.000.000	5.226.149,43		
1113.03.0.0	IMPOSTO SOBRE A RENDA - RETIDO NA FONTE	0.000.000	5.226.149,43		
1113.03.1.0	IMPOSTO SOBRE A RENDA - RETIDO NA FONTE - TRABALHO	0.000.000	4.248.149,43		
1113.03.1.1	IRRF-TRABALHO-PRINCIPAL	0.1.01	4.248.149,43		
1113.03.4.0	IRRF- OUTROS RENDIMENTOS	0.000.000	978.000,00		
1113.03.4.1	IRRF- OUTROS RENDIMENTOS-PRINCIPAL	0.1.01	978.000,00		
1114.00.0.0	IMPOSTO PRODUÇÃO CIRCULAÇÃO MERCADORIAS SERVIÇOS	0.000.000	10.931.344,01		
1114.51.0.0	IMPOSTOS SOBRE SERVIÇOS	0.000.000	10.931.344,01		
1114.51.1.0	IMPOSTO SOBRE SERVIÇOS DE QUALQUER NATUREZA - ISSQN	0.000.000	10.931.344,01		
1114.51.1.1	ISSQN - PRINCIPAL	0.1.01	9.526.509,78		
1114.51.1.2	ISSQN -MULTAS E JUROS	0.1.01	981.693,82		
1114.51.1.3	ISSQN - DIVIDA ATIVA	0.1.01	423.140,41		
1120.00.0.0	TAXAS	0.000.000		4.091.542,08	
1121.00.0.0	TAXAS PELO EXERCÍCIO DO PODER DE POLÍCIA	0.000.000	3.324.494,77		
1121.01.0.0	TAXAS DE INSPEÇÃO, CONTROLE E FISCALIZAÇÃO	0.000.000	1.298.273,68		
1121.01.0.1	TAXAS DE INSPEÇÃO, CONTROLE E FISCALIZAÇÃO - PRINCIPAL	0.1.00	1.298.273,68		
1121.04.0.0	TAXA DE CONTROLE E FISCALIZAÇÃO AMBIENTAL	0.000.000	1.675.908,89		
1121.04.0.1	TAXA DE CONTROLE E FISCALIZAÇÃO AMBIENTAL - PRINCIPAL	0.1.02	1.675.908,89		
1121.50.0.0	TAXA DE FISCALIZAÇÃO DE VIGILÂNCIA SANITÁRIA	0.000.000	350.312,20		
1121.50.0.1	TAXA DE FISCALIZAÇÃO DE VIGILÂNCIA SANITÁRIA - PRINCIPAL	0.1.02	350.312,20		
1122.00.0.0	TAXAS PELA PRESTAÇÃO DE SERVIÇOS	0.000.000	767.047,31		
1122.01.0.0	TAXAS PELA PRESTAÇÃO DE SERVIÇOS EM GERAL	0.000.000	767.047,31		
1122.01.0.1	TAXAS PELA PRESTAÇÃO DE SERVIÇOS EM GERAL - PRINCIPAL	0.1.02	767.047,31		
1200.00.0.0	CONTRIBUIÇÕES	0.000.000		1.113.000,00	
1240.00.0.0	CONTRIBUIÇÃO PARA O CUSTEIO DO SERVIÇO DE ILUMINAÇÃO PÚBLICA	0.000.000		1.113.000,00	
1241.00.0.0	CONTRIBUIÇÃO PARA O CUSTEIO DO SERVIÇO DE ILUMINAÇÃO PÚBLICA	0.000.000	1.113.000,00		
1241.50.0.0	CONTRIBUIÇÃO PARA O CUSTEIO DO SERVIÇO DE ILUMINAÇÃO PÚBLICA	0.000.000	1.113.000,00		
1241.50.0.1	CONTRIB.SERV.ILUMINAÇÃO PÚBLICA-PRINCIPAL	0.1.00	1.113.000,00		
1300.00.0.0	RECEITA PATRIMONIAL	0.000.000		2.256.902,69	
1320.00.0.0	VALORES MOBILIÁRIOS	0.000.000		2.256.902,69	
1321.00.0.0	JUROS E CORREÇÕES MONETÁRIAS	0.000.000	2.256.902,69		
1321.01.0.0	REMUNERAÇÃO DE DEPÓSITOS BANCÁRIOS	0.000.000	2.256.902,69		
1321.01.0.1	REMUNERAÇÃO DE DEPÓSITOS BANCÁRIOS - PRINCIPAL	0.1.62	1.456.902,69		
1321.01.0.1	REMUNERAÇÃO DE DEPÓSITOS BANCÁRIOS - PRINCIPAL	0.2.68	800.000,00		
1600.00.0.0	RECEITA DE SERVIÇOS	0.000.000		1.343.041,23	
1610.00.0.0	SERVIÇOS ADMINISTRATIVOS E COMERCIAIS GERAIS	0.000.000		1.343.041,23	
1611.00.0.0	SERVIÇOS ADMINISTRATIVOS E COMERCIAIS GERAIS	0.000.000	1.343.041,23		
1611.01.0.0	SERV.ADM.COM.GERAIS PREST.ENTIDADE ÓRGÃOS PÚBLICOS GERAL	0.000.000	1.343.041,23		
1611.01.0.0	SERV.ADM.COM.GERAIS PREST.ENTIDADE ÓRGÃOS PÚBLICOS GERAL	0.000.000	1.343.041,23		
1611.01.0.1	SERV.ADM.COM.GER.PREST.ENTID.ORG.PÚBL.-PRINCIPAL	0.1.00	522.107,59		
1611.01.0.1	SERV.ADM.COM.GER.PREST.ENTID.ORG.PÚBL.-PRINCIPAL	0.2.00	615.364,98		
1611.01.0.2	SERV.ADM.COM.GER.PREST.ENTID.ORG.PÚBL.-MULTAS JUROS	0.1.00	80.279,38		
1611.01.0.2	SERV.ADM.COM.GER.PREST.ENTID.ORG.PÚBL.-MULTAS JUROS	0.1.53	79.981,69		
1611.01.0.3	SERV.ADM.COM.GER.PREST.ENTID.ORG.PÚBL.-DÍVIDA ATIVA	0.1.00	45.307,59		
1700.00.0.0	TRANSFERÊNCIAS CORRENTES	0.000.000		163.692.192,76	
1710.00.0.0	TRANSFERÊNCIAS DA UNIÃO E DE SUAS ENTIDADES	0.000.000		88.455.030,55	
1711.00.0.0	TRANSFERÊNCIAS DECORRENTES DE PARTICIPAÇÃO NA RECEITA DA UNI	0.000.000	38.916.942,13		
1711.51.0.0	COTA-PARTE DO FUNDO DE PARTICIPAÇÃO DOS	0.000.000	38.498.420,74		



PREF. MUN. DE OURILANDIA DO NORTE

AV. DAS NAÇÕES - CNPJ:22980643/0001-81

Anexo 02

Page 2

Orçamento Programa - Exercício de 2025

RECEITAS SEGUNDO AS CATEGORIAS ECONOMICAS

Código	Especificação	F.R.	Desdobramento	SubCategoria Fonte	Categoria Econômica
1711.51.1.0	MUNICÍPIOS - FPM COTA-PARTE DO FUNDO DE PARTICIPAÇÃO DOS MUNICÍPIOS - COTA ME	0.000.000	36.177.920,74		
1711.51.1.1	COTA-PARTE DO FPM- COTA MENSAL - PRINCIPAL	0.1.00	36.177.920,74		
1711.51.2.0	COTA-PARTE DO FUNDO DE PARTICIPAÇÃO DOS MUNICÍPIOS - COTAS E	0.000.000	2.320.500,00		
1711.51.2.1	COTA-PARTE DO FPM- COTAS EXTRAORDINARIAS - PRINCIPAL	0.1.00	2.320.500,00		
1711.52.0.0	COTA-PARTE DO IMPOSTO SOBRE A PROPRIEDADE TERRITORIAL RURAL	0.000.000	365.913,85		
1711.52.0.1	COTA-PARTE DO IMP. PROPRIED.TERRIT.RURAL - PRINCIPAL	0.1.00	365.913,85		
1711.54.0.0	COTA-PARTE DA CONTRIBUIÇÃO DE INTERVENÇÃO NO DOMÍNIO ECONÔMI	0.000.000	52.607,54		
1711.54.0.1	COTA-PARTE CONTRIB.INTERV.DOMÍNIO ECONÔMICO - PRINCIPAL	0.2.32	52.607,54		
1712.00.0.0	TRANSF.COMPENS.FINANC.EXPL.RECURSOS NATURAIS	0.000.000	1.816.476,56		
1712.51.0.0	COTA-PARTE COMPENS.FINANC.EXPL.RECURSOS MINERAIS CFEM	0.000.000	1.155.811,24		
1712.51.0.1	CFEM - PRINCIPAL	0.1.00	1.155.811,24		
1712.52.0.0	COTA-PARTE COMPENSAÇÃO FINANCEIRA PRODUÇÃO PETRÓLEO	0.000.000	660.665,32		
1712.52.4.0	COTA-PARTE DO FUNDO ESPECIAL DO PETRÓLEO - FEP	0.000.000	660.665,32		
1712.52.4.1	COTA - PARTE FEP- PRINCIPAL	0.1.00	660.665,32		
1713.00.0.0	TRANSFERÊNCIAS RECURSOS SISTEMA ÚNICO SAÚDE - SUS	0.000.000	16.828.507,59		
1713.50.0.0	TRANSF.SUS-FUNDO A FUNDO - BLOCO DE MANUTENÇÃO	0.000.000	14.513.198,78		
1713.50.1.0	TRANSF.SUS-FUNDO A FUNDO - BLOCO DE MANUTENÇÃO	0.000.000	7.570.964,31		
1713.50.1.1	TRANS.SUS-BLOCO MANUT.ATEN.PRIMÁRIA-PRINCIPAL	0.2.29	1.512.913,59		
1713.50.1.1	TRANS.SUS-BLOCO MANUT.ATEN.PRIMÁRIA-PRINCIPAL	0.2.29	5.689.492,32		
1713.50.1.1	TRANS.SUS-BLOCO MANUT.ATEN.PRIMÁRIA-PRINCIPAL	0.2.81	368.558,40		
1713.50.2.0	TRANSF.SUS- BLOCO MANUTENÇÃO-ATENÇÃO ESPECIALIZADA	0.000.000	4.542.356,61		
1713.50.2.1	TRANS.SUS-BLOCO MANUT.ATEN.ESPEC.-PRINCIPAL	0.2.29	357.934,50		
1713.50.2.1	TRANS.SUS-BLOCO MANUT.ATEN.ESPEC.-PRINCIPAL	0.2.29	4.184.422,11		
1713.50.3.0	TRANSF.SUS- BLOCO MANUTENÇÃO-VIGILÂNCIA EM SAÚDE	0.000.000	1.475.877,86		
1713.50.3.1	TRANS.SUS-BLOCO MANUT-VIGILÂNCIA SAÚDE-PRINCIPAL	0.2.29	477.246,00		
1713.50.3.1	TRANS.SUS-BLOCO MANUT-VIGILÂNCIA SAÚDE-PRINCIPAL	0.2.29	998.631,86		
1713.50.4.0	TRANSF.SUS- BLOCO MANUTENÇÃO-ASSISTÊNCIA FARMACÊUTICA	0.000.000	924.000,00		
1713.50.4.1	TRANS.SUS- BLOCO MANUT.-ASSIST.FARMAC.-PRINCIPAL	0.2.29	924.000,00		
1713.99.0.0	OUTRAS TRANSFERÊNCIAS RECURSOS SISTEMA ÚNICO SAÚDE-SUS	0.000.000	2.315.308,81		
1713.99.0.1	OUTRAS TRANSF. RECURSO-SUS- PRINCIPAL	0.2.46	2.315.308,81		
1714.00.0.0	TRANSF.RECURSOS FUNDO NAC.DESENVOLVIMENTO EDUCAÇÃO-FNDE	0.000.000	3.763.827,98		
1714.50.0.0	TRANSFERÊNCIAS DO SALÁRIO-EDUCAÇÃO	0.000.000	795.900,00		
1714.50.0.1	TRANSF.SALÁRIO-EDUCAÇÃO- PRINCIPAL	0.2.31	795.900,00		
1714.51.0.0	TRANSFERÊNCIAS FNDE- PROGR.DINH.DIRETO NA ESCOLA - PDDE	0.000.000	81.900,00		
1714.51.0.1	TRANSF.FNDE-PROGR.DINH.DIRETO ESCOLA-PDDE-PRINCIPAL	0.2.31	81.900,00		
1714.52.0.0	TRANSF.PROGRAMA NACIONAL ALIMENTAÇÃO ESCOLA- PNAE	0.000.000	1.470.000,00		
1714.52.0.1	TRANSF.PROGR.NAC. ALIMEN.ESCOLA-PNAE-PRINCIPAL	0.2.31	1.470.000,00		
1714.53.0.0	TRANSF.PROG.NACIONAL APOIOTRANSORTE DO ESCOLAR - PNATE	0.000.000	210.000,00		
1714.53.0.1	TRANSF.PROG.NAC.TRANSP.ESCOLAR-PNATE-PRINCIPAL	0.2.31	210.000,00		
1714.99.0.0	OUTRAS TRANSF.DIRETAS FUNDO NACIONAL DESENV.EDUCAÇÃO-FNDE	0.000.000	1.206.027,98		
1714.99.0.1	OUTRAS TRANSF. FNDE- PRINCIPAL	0.2.31	1.206.027,98		
1715.00.0.0	TRANSFERÊNCIAS COMPLEMENTAÇÃO DA UNIÃO -FUNDEB	0.000.000	17.648.269,04		
1715.50.0.0	TRANSFERÊNCIAS COMPLEMENTAÇÃO UNIÃO FUNDEB-VAAT	0.000.000	4.771.519,88		
1715.50.0.1	TRANSF.COMP.UNIÃO FUNDEB-VAAT-PRINCIPAL	0.2.39	4.771.519,88		
1715.51.0.0	TRANSFERÊNCIAS COMPLEMENTAÇÃO UNIÃO FUNDEB-VAAF	0.000.000	12.246.749,16		
1715.51.0.1	TRANSF.COMP.UNIÃO FUNDEB-VAAF-PRINCIPAL	0.2.39	12.246.749,16		
1715.52.0.0	TRANSFERÊNCIAS COMPLEMENTAÇÃO UNIÃO FUNDEB-VAAR	0.000.000	630.000,00		
1715.52.0.1	TRANSF.COMP.UNIÃO FUNDEB-VAAR-PRINCIPAL	0.2.39	630.000,00		
1716.00.0.0	TRANSF.RECURSOS FUNDO NACIONAL ASSISTÊNCIA SOCIAL-FNAS	0.000.000	2.155.356,00		
1716.50.0.0	TRANSF.RECURSOS FUNDO NACIONAL ASSISTÊNCIA SOCIAL-FNAS	0.000.000	2.155.356,00		
1716.50.0.1	TRANSF.RECUR.-FNAS-PRINCIPAL	0.2.30	2.155.356,00		
1719.00.0.0	OUTRAS TRANSFERÊNCIAS RECURSOS UNIÃO E DE	0.000.000	7.325.651,25		

**PREF. MUN. DE OURILANDIA DO NORTE**

AV. DAS NAÇÕES - CNPJ:22980643/0001-81

Anexo 02

Page 3

Orçamento Programa - Exercício de 2025

RECEITAS SEGUNDO AS CATEGORIAS ECONOMICAS

Código	Especificação	F.R.	Desdobramento	SubCategoria Fonte	Categoria Econômica
1719.58.0.0	SUAS ENTIDADES				
1719.58.0.1	TRANSF.OBRIG.LEI COMPLEMENTAR Nº 176/2020	0.000.000	359.790,02		
1719.99.0.0	TRANSF.OBRIG.LEI COMPLEM.Nº 176/2020-PRINCIPAL	0.1.00	359.790,02		
1719.99.0.0	OUTRAS TRANSF.RECURSOS UNIÃO ENTIDADES	0.000.000	6.965.861,23		
1719.99.0.1	OUTRAS TRANSF.RECUR.UNIÃO ENTID.-PRINCIPAL	0.2.32	91.350,00		
1719.99.0.1	OUTRAS TRANSF.RECUR.UNIÃO ENTID.-PRINCIPAL	0.2.32	6.650.861,23		
1719.99.0.1	OUTRAS TRANSF.RECUR.UNIÃO ENTID.-PRINCIPAL	0.2.32	223.650,00		
1720.00.0.0	TRANSFERÊNCIAS ESTADOS DISTRITO FEDERAL E DE SUAS ENTIDADES	0.000.000		47.133.292,23	
1721.00.0.0	PARTICIPAÇÃO NA RECEITA DOS ESTADOS E DISTRITO FEDERAL	0.000.000	42.154.308,50		
1721.50.0.0	COTA-PARTE DO ICMS	0.000.000	38.319.592,38		
1721.50.0.1	COTA-PARTE DO ICMS – PRINCIPAL	0.1.00	35.413.612,38		
1721.50.0.1	COTA-PARTE DO ICMS – PRINCIPAL	0.2.00	2.905.980,00		
1721.51.0.0	COTA-PARTE DO IPVA	0.000.000	3.080.596,22		
1721.51.0.1	COTA-PARTE DO IPVA – PRINCIPAL	0.1.00	3.080.596,22		
1721.52.0.0	COTA-PARTE DO IPI – MUNICÍPIOS	0.000.000	754.119,90		
1721.52.0.1	COTA-PARTE DO IPI – MUNICÍPIOS – PRINCIPAL	0.1.00	754.119,90		
1724.00.0.0	TRANSF.CONVÊNIO ESTADOS E DF ENTIDADES	0.000.000	1.670.552,01		
1724.99.0.0	OUTRAS TRANSF.CONV.ESTADOS E DF E ENTIDADES	0.000.000	1.670.552,01		
1724.99.0.1	OUTRAS TRANSF.CONV.EST.E DF E ENTID.-PRINCIPAL	0.2.45	1.670.552,01		
1729.00.0.0	OUTRAS TRANSFERÊNCIAS DOS ESTADOS E DISTRITO FEDERAL	0.000.000	3.308.431,72		
1729.51.0.0	TRANSFERÊNCIAS DE ESTADOS DESTINADAS À ASSISTÊNCIA SOCIAL	0.000.000	433.210,43		
1729.51.0.1	TRANSF.ESTADOS ASSIST.SOCIAL-PRINCIPAL	0.2.45	433.210,43		
1729.52.0.0	TRANSF.RECURSOS PROGRAMAS DE EDUCAÇÃO	0.000.000	2.226.000,00		
1729.52.0.1	TRANSF.RECURSOS PROGR.EDUCAÇÃO-PRINCIPAL	0.2.47	2.226.000,00		
1729.99.0.0	OUTRAS TRANSFERÊNCIAS DOS ESTADOS E DF	0.000.000	649.221,29		
1729.99.0.1	OUTRAS TRANSF. ESTADOS E DF-PRINCIPAL	0.2.45	649.221,29		
1740.00.0.0	TRANSFERÊNCIAS DE INSTITUIÇÕES PRIVADAS	0.000.000		305.447,04	
1741.00.0.0	TRANSFERÊNCIAS DE INSTITUIÇÕES PRIVADAS	0.000.000	305.447,04		
1741.50.0.0	TRANSF.CONV.INSTITUIÇÕES PRIVADAS PROGRAMAS DE SAÚDE	0.000.000	305.447,04		
1741.50.0.1	TRANSF.CONV.INSTIT.PRIV.PROGR.SAÚDE-PRINCIPAL	0.2.81	305.447,04		
1750.00.0.0	TRANSFERÊNCIAS DE OUTRAS INSTITUIÇÕES PÚBLICAS	0.000.000		27.574.869,99	
1751.00.0.0	TRANSF.RECURSOS FUNDO MANUTENÇÃO DESENVOL.EDUCAÇÃO-FUNDEB	0.000.000	27.574.869,99		
1751.50.0.0	TRANSF.RECURSOS FUNDO MANUTENÇÃO DESENVOL.EDUCAÇÃO-FUNDEB	0.000.000	27.574.869,99		
1751.50.0.1	TRANSF.RECURSOS FUNDEB-PRINCIPAL	0.1.38	27.574.869,99		
1790.00.0.0	DEMAIS TRANSFERÊNCIAS CORRENTES	0.000.000		223.552,95	
1791.00.0.0	TRANSFERÊNCIAS DE PESSOAS FÍSICAS	0.000.000	223.552,95		
1791.99.0.0	OUTRAS TRANSFERÊNCIAS DE PESSOAS FÍSICAS	0.000.000	223.552,95		
1791.99.0.1	OUTRAS TRANSF.PESSOAS FÍSICAS-PRINCIPAL	0.2.00	223.552,95		
2000.00.0.0	RECEITAS DE CAPITAL	0.000.000			5.629.021,92
2200.00.0.0	ALIENAÇÃO DE BENS	0.000.000		62.549,80	
2210.00.0.0	ALIENAÇÃO DE BENS MÓVEIS	0.000.000		62.549,80	
2213.00.0.0	ALIENAÇÃO DE BENS MÓVEIS E SEMOVENTES	0.000.000	62.549,80		
2213.01.0.0	ALIENAÇÃO DE BENS MÓVEIS E SEMOVENTES	0.000.000	62.549,80		
2213.01.0.1	ALIEN.BENS MÓVEIS E SEMOVENTES-PRINCIPAL	0.2.79	62.549,80		
2400.00.0.0	TRANSFERÊNCIAS DE CAPITAL	0.000.000		5.566.472,12	
2410.00.0.0	TRANSFERÊNCIAS DA UNIÃO E DE SUAS ENTIDADES	0.000.000		3.248.862,89	
2414.00.0.0	TRANSFERÊNCIAS DE CONVÊNIO DA UNIÃO E DE SUAS ENTIDADES	0.000.000	3.248.862,89		
2414.50.0.0	TRANSF. CONVÊNIO UNIÃO PARA O SUS	0.000.000	1.212.693,55		
2414.50.0.1	TRANSF. CONV. UNIÃO PARA O SUS-PRINCIPAL	0.2.41	1.212.693,55		
2414.51.0.0	TRANSF. CONVÊNIO UNIÃO PROGRAMAS EDUCAÇÃO	0.000.000	278.177,16		
2414.51.0.1	TRANSF. CONV. UNIÃO PROGR.EDUCAÇÃO-PRINCIPAL	0.2.40	278.177,16		
2414.99.0.0	OUTRAS TRANSFERÊNCIAS CONVÊNIO UNIÃO E DE SUAS ENTIDADES	0.000.000	1.757.992,18		
2414.99.0.1	OUTRAS TRANSF.CONV. UNIÃO SUAS ENTID.-PRINCIPAL	0.2.40	1.757.992,18		
2420.00.0.0	TRANSF.ESTADOS E DO DISTRITO FEDERAL E DE SUAS ENTIDADES	0.000.000		1.195.524,69	
2422.00.0.0	TRANSF.CONVÊNIO ESTADOS E DF E DE SUAS ENTIDADES	0.000.000	1.195.524,69		
2422.99.0.0	OUTRAS TRANSF.CONV. ESTADOS E DF E DE SUA ENTIDADES	0.000.000	1.195.524,69		
2422.99.0.1	OUTRAS TRANSF.CONV.EST/DFSUA ENTID.-PRINCIPAL	0.2.45	1.195.524,69		
2440.00.0.0	TRANSFERÊNCIAS DE INSTITUIÇÕES PRIVADAS	0.000.000		1.122.084,54	
2441.00.0.0	TRANSFERÊNCIAS DE INSTITUIÇÕES PRIVADAS	0.000.000	1.122.084,54		
2441.99.0.0	OUTRAS TRANSFERÊNCIAS DE INSTITUIÇÕES PRIVADAS	0.000.000	1.122.084,54		
2441.99.0.1	OUTRAS TRANSF.INSTIT.PRIVADAS-PRINCIPAL	0.2.61	1.122.084,54		
9000.00.0.0	(R) DEDUCOES DA RECEITA				

**PREF. MUN. DE OURILANDIA DO NORTE**

AV. DAS NAÇÕES - CNPJ:22980643/0001-81

Anexo 02

Page 4

Orçamento Programa - Exercício de 2025

RECEITAS SEGUNDO AS CATEGORIAS ECONOMICAS

Código	Especificação	F.R.	Desdobramento	SubCategoria Fonte	Categoria Econômica
		0.000.000			-15.303.862,64
9500.00.0.0	(R) DEDUÇÕES DO FUNDEB	0.000.000		-15.303.862,64	
9510.00.0.0	(R) DEDUÇÕES DO FUNDEB	0.000.000	-15.303.862,64		
9510.00.0.0	(R) DEDUÇÕES DO FUNDEB	0.000.000		-15.303.862,64	
9510.00.0.0	(R) DEDUÇÕES DO FUNDEB	0.2.00	-15.303.862,64		
Total das Receitas (exceto Intra-Orçamentárias)					190.000.000,00

TOTALIZAÇÃO DAS RECEITAS POR CATEGORIA ECONOMICA

RECEITA CORRENTE

184.370.978,08

RECEITA DE CAPITAL

5.629.021,92

Total Geral das Receitas**190.000.000,00**



NATUREZA DA DESPESA - CONSOLIDAÇÃO GERAL

Código	Especificação	Elemento	Modalidade	Grupo	Categoria Econômica
30.00.00	DESPESAS CORRENTES				150.304.801,54
31.00.00	PESSOAL E ENCARGOS SOCIAIS			87.236.452,20	
31.90.00	APLICAÇÕES DIRETAS		87.236.452,20		
31.90.04	CONTRATAÇÃO POR TEMPO DETERMINADO	29.349.330,47			
31.90.11	VENCIMENTOS E VANTAGENS FIXAS - PESSOAL CIVIL	38.743.846,83			
31.90.13	OBRIGAÇÕES PATRONAIS	13.517.739,55			
31.90.92	DESPESAS DE EXERCÍCIOS ANTERIORES	609.944,84			
31.90.94	INDENIZAÇÕES E RESTITUIÇÕES TRABALHISTAS	5.015.590,51			
32.00.00	JUROS E ENCARGOS DA DÍVIDA			83.344,80	
32.90.00	APLICAÇÕES DIRETAS		83.344,80		
32.90.21	JUROS SOBRE A DÍVIDA POR CONTRATO	46.856,88			
32.90.22	OUTROS ENCARGOS SOBRE A DÍVIDA POR CONTRATO	31.237,92			
32.90.92	DESPESAS DE EXERCÍCIOS ANTERIORES	5.250,00			
33.00.00	OUTRAS DESPESAS CORRENTES			62.985.004,54	
33.50.00	TRANSFERÊNCIAS A INSTITUIÇÕES PRIVADAS SEM FINS LUCRATIVOS		952.770,64		
33.50.43	SUBVENÇÕES SOCIAIS	952.770,64			
33.60.00	TRANSFERÊNCIAS A INSTITUIÇÕES PRIVADAS COM FINS LUCRATIVOS		57.750,00		
33.60.45	EQUALIZAÇÃO DE PREÇOS E TAXAS	57.750,00			
33.90.00	APLICAÇÕES DIRETAS		61.974.483,90		
33.90.14	DIÁRIAS - CIVIL	2.483.380,14			
33.90.30	MATERIAL DE CONSUMO	23.539.099,98			
33.90.31	PREMIAÇÕES CULTURAIS, ARTÍSTICAS, CIENTÍFICAS, DESPORTIVAS E	167.315,76			
33.90.32	MATERIAL, BEM OU SERVIÇO PARA DISTRIBUIÇÃO GRATUITA	3.222.365,71			
33.90.33	PASSAGENS E DESPESAS COM LOCOMOÇÃO	726.468,90			
33.90.35	SERVIÇOS DE CONSULTORIA	2.489.054,93			
33.90.36	OUTROS SERVIÇOS DE TERCEIROS - PESSOA FÍSICA	4.090.700,05			
33.90.39	OUTROS SERVIÇOS DE TERCEIROS - PESSOA JURÍDICA	19.341.982,43			
33.90.40	SERVIÇOS DE TECNOLOGIA DA INFORMAÇÃO E COMUNICAÇÃO - PJ	1.898.292,66			
33.90.47	OBRIGAÇÕES TRIBUTÁRIAS E CONTRIBUTIVAS	1.810.688,73			
33.90.48	OUTROS AUXÍLIOS FINANCEIROS A PESSOAS FÍSICAS	1.540.515,62			
33.90.91	SENTENÇAS JUDICIAIS	7.809,48			
33.90.92	DESPESAS DE EXERCÍCIOS ANTERIORES	199.113,87			
33.90.93	INDENIZAÇÕES E RESTITUIÇÕES	457.695,64			
40.00.00	DESPESAS DE CAPITAL				33.495.198,46
44.00.00	INVESTIMENTOS			32.235.198,46	
44.90.00	APLICAÇÕES DIRETAS		32.235.198,46		
44.90.30	MATERIAL DE CONSUMO	3.835.858,95			
44.90.36	OUTROS SERVIÇOS DE TERCEIROS - PESSOA FÍSICA	557.311,24			
44.90.39	OUTROS SERVIÇOS DE TERCEIROS - PESSOA JURÍDICA	2.446.516,80			
44.90.51	OBRAS E INSTALAÇÕES	15.394.244,12			
44.90.52	EQUIPAMENTOS E MATERIAL PERMANENTE	9.830.327,35			
44.90.61	AQUISIÇÃO DE IMÓVEIS	170.940,00			
46.00.00	AMORTIZAÇÃO DA DÍVIDA			1.260.000,00	
46.90.00	APLICAÇÕES DIRETAS		1.260.000,00		
46.90.71	PRINCIPAL DA DÍVIDA CONTRATUAL RESGATADO	1.260.000,00			
90.00.00	RESERVA DE CONTINGÊNCIA				6.200.000,00
99.00.00	RESERVA DE CONTINGÊNCIA			6.200.000,00	
99.99.00	RESERVA DE CONTINGÊNCIA		6.200.000,00		
99.99.99	RESERVA DE CONTINGÊNCIA	6.200.000,00			
			TOTAL		190.000.000,00

**PREF. MUN. DE OURILÂNDIA DO NORTE**

AV. DAS NAÇÕES - CNPJ:22980643/0001-81

Orçamento Programa - Exercício de 2025

Anexo 02

Page 1

NATUREZA DA DESPESA POR ORGÃO

PODER ORGÃO		01 PODER LEGISLATIVO 11 CÂMARA MUNICIPAL DE OURILÂNDIA DO NORTE				
Código	Especificação	F.R.	Elemento	Modalidade	Grupo	Categoria Econômica
3.0.00.00	DESPESAS CORRENTES	0.000.000				7.780.640,71
3.1.00.00	PESSOAL E ENCARGOS SOCIAIS	0.000.000			5.110.640,71	
3.1.90.00	APLICAÇÕES DIRETAS	0.000.000		5.110.640,71		
3.1.90.04	CONTRATAÇÃO POR TEMPO DETERMINADO	0.1.00	300.000,00			
3.1.90.11	VENCIMENTOS E VANTAGENS FIXAS - PESSOAL CIVIL	0.1.00	3.930.640,71			
3.1.90.13	OBRIGAÇÕES PATRONAIS	0.1.00	780.000,00			
3.1.90.94	INDENIZAÇÕES E RESTITUIÇÕES TRABALHISTAS	0.1.00	100.000,00			
3.3.00.00	OUTRAS DESPESAS CORRENTES	0.000.000			2.670.000,00	
3.3.90.00	APLICAÇÕES DIRETAS	0.000.000		2.670.000,00		
3.3.90.14	DIÁRIAS - CIVIL	0.1.00	700.000,00			
3.3.90.30	MATERIAL DE CONSUMO	0.1.00	500.000,00			
3.3.90.33	PASSAGENS E DESPESAS COM LOCOMOÇÃO	0.1.00	100.000,00			
3.3.90.35	SERVIÇOS DE CONSULTORIA	0.1.00	400.000,00			
3.3.90.36	OUTROS SERVIÇOS DE TERCEIROS - PESSOA FÍSICA	0.1.00	150.000,00			
3.3.90.39	OUTROS SERVIÇOS DE TERCEIROS - PESSOA JURÍDICA	0.1.00	500.000,00			
3.3.90.40	SERVIÇOS DE TECNOLOGIA DA INFORMAÇÃO E COMUNICAÇÃO - PJ	0.1.00	150.000,00			
3.3.90.47	OBRIGAÇÕES TRIBUTÁRIAS E CONTRIBUTIVAS	0.1.00	70.000,00			
3.3.90.93	INDENIZAÇÕES E RESTITUIÇÕES	0.1.00	100.000,00			
4.0.00.00	DESPESAS DE CAPITAL	0.000.000				380.000,00
4.4.00.00	INVESTIMENTOS	0.000.000			380.000,00	
4.4.90.00	APLICAÇÕES DIRETAS	0.000.000		380.000,00		
4.4.90.51	OBRAS E INSTALAÇÕES	0.1.00	150.000,00			
4.4.90.52	EQUIPAMENTOS E MATERIAL PERMANENTE	0.1.00	30.000,00			
4.4.90.52	EQUIPAMENTOS E MATERIAL PERMANENTE	0.1.00	200.000,00			
TOTAL						8.160.640,71



NATUREZA DA DESPESA POR ORGÃO

PODER		02 PODER EXECUTIVO				
ORGÃO		02 PREFEITURA MUNICIPAL DE OURILANDIA DO NORTE				
Código	Especificação	F.R.	Elemento	Modalidade	Grupo	Categoria Econômica
3.0.00.00	DESPESAS CORRENTES	0.000.000				31.315.578,96
3.1.00.00	PESSOAL E ENCARGOS SOCIAIS	0.000.000			13.538.780,49	
3.1.90.00	APLICAÇÕES DIRETAS	0.000.000		13.538.780,49		
3.1.90.04	CONTRATAÇÃO POR TEMPO DETERMINADO	0.1.00	623.942,97			
3.1.90.04	CONTRATAÇÃO POR TEMPO DETERMINADO	0.1.00	656.259,37			
3.1.90.04	CONTRATAÇÃO POR TEMPO DETERMINADO	0.1.00	1.081.500,00			
3.1.90.04	CONTRATAÇÃO POR TEMPO DETERMINADO	0.1.00	1.390.234,62			
3.1.90.11	VENCIMENTOS E VANTAGENS FIXAS - PESSOAL CIVIL	0.1.00	1.050.000,00			
3.1.90.11	VENCIMENTOS E VANTAGENS FIXAS - PESSOAL CIVIL	0.1.00	1.292.652,55			
3.1.90.11	VENCIMENTOS E VANTAGENS FIXAS - PESSOAL CIVIL	0.1.00	2.283.314,93			
3.1.90.11	VENCIMENTOS E VANTAGENS FIXAS - PESSOAL CIVIL	0.1.00	2.604.249,63			
3.1.90.13	OBRIGAÇÕES PATRONAIS	0.02.40	400.500,00			
3.1.90.13	OBRIGAÇÕES PATRONAIS	0.1.00	251.307,07			
3.1.90.13	OBRIGAÇÕES PATRONAIS	0.1.00	439.199,69			
3.1.90.13	OBRIGAÇÕES PATRONAIS	0.1.00	815.736,65			
3.1.90.92	DESPESAS DE EXERCÍCIOS ANTERIORES	0.1.00	5.250,00			
3.1.90.92	DESPESAS DE EXERCÍCIOS ANTERIORES	0.1.00	17.180,86			
3.1.90.92	DESPESAS DE EXERCÍCIOS ANTERIORES	0.1.00	31.965,93			
3.1.90.92	DESPESAS DE EXERCÍCIOS ANTERIORES	0.1.00	65.682,41			
3.1.90.94	INDENIZAÇÕES E RESTITUIÇÕES TRABALHISTAS	0.1.00	19.872,74			
3.1.90.94	INDENIZAÇÕES E RESTITUIÇÕES TRABALHISTAS	0.1.00	57.265,99			
3.1.90.94	INDENIZAÇÕES E RESTITUIÇÕES TRABALHISTAS	0.1.00	64.272,03			
3.1.90.94	INDENIZAÇÕES E RESTITUIÇÕES TRABALHISTAS	0.1.00	178.393,05			
3.1.90.94	INDENIZAÇÕES E RESTITUIÇÕES TRABALHISTAS	0.1.00	210.000,00			
3.2.00.00	JUROS E ENCARGOS DA DÍVIDA	0.000.000			78.094,80	
3.2.90.00	APLICAÇÕES DIRETAS	0.000.000		78.094,80		
3.2.90.21	JUROS SOBRE A DÍVIDA POR CONTRATO	0.1.00	46.856,88			
3.2.90.22	OUTROS ENCARGOS SOBRE A DÍVIDA POR CONTRATO	0.1.00	31.237,92			
3.3.00.00	OUTRAS DESPESAS CORRENTES	0.000.000			17.698.703,67	
3.3.50.00	TRANSFERÊNCIAS A INSTITUIÇÕES PRIVADAS SEM FINS LUCRATIVOS	0.000.000		297.490,64		
3.3.50.43	SUBVENÇÕES SOCIAIS	0.1.00	15.785,28			
3.3.50.43	SUBVENÇÕES SOCIAIS	0.1.00	26.118,96			
3.3.50.43	SUBVENÇÕES SOCIAIS	0.1.00	64.486,40			
3.3.50.43	SUBVENÇÕES SOCIAIS	0.1.00	84.000,00			
3.3.50.43	SUBVENÇÕES SOCIAIS	0.2.00	39.900,00			
3.3.50.43	SUBVENÇÕES SOCIAIS	0.2.00	67.200,00			
3.3.60.00	TRANSFERÊNCIAS A INSTITUIÇÕES PRIVADAS COM FINS LUCRATIVOS	0.000.000		57.750,00		
3.3.60.45	EQUALIZAÇÃO DE PREÇOS E TAXAS	0.2.00	19.950,00			
3.3.60.45	EQUALIZAÇÃO DE PREÇOS E TAXAS	0.2.00	37.800,00			
3.3.90.00	APLICAÇÕES DIRETAS	0.000.000		17.343.463,03		
3.3.90.14	DIÁRIAS - CIVIL	0.1.00	31.500,00			
3.3.90.14	DIÁRIAS - CIVIL	0.1.00	91.730,16			



NATUREZA DA DESPESA POR ORGÃO

PODER		02 PODER EXECUTIVO				
ORGÃO		02 PREFEITURA MUNICIPAL DE OURILANDIA DO NORTE				
Código	Especificação	F.R.	Elemento	Modalidade	Grupo	Categoria Econômica
3.3.90.14	DIÁRIAS - CIVIL	0.1.00	207.695,88			
3.3.90.14	DIÁRIAS - CIVIL	0.1.00	221.590,32			
3.3.90.30	MATERIAL DE CONSUMO	0.1.00	52.500,00			
3.3.90.30	MATERIAL DE CONSUMO	0.1.00	208.547,20			
3.3.90.30	MATERIAL DE CONSUMO	0.1.00	554.591,54			
3.3.90.30	MATERIAL DE CONSUMO	0.1.00	1.571.250,00			
3.3.90.30	MATERIAL DE CONSUMO	0.1.00	2.566.016,04			
3.3.90.31	PREMIAÇÕES CULTURAIS, ARTÍSTICAS, CIENTÍFICAS, DESPORTIVAS E	0.1.00	39.546,36			
3.3.90.31	PREMIAÇÕES CULTURAIS, ARTÍSTICAS, CIENTÍFICAS, DESPORTIVAS E	0.1.00	108.869,40			
3.3.90.31	PREMIAÇÕES CULTURAIS, ARTÍSTICAS, CIENTÍFICAS, DESPORTIVAS E	0.2.00	18.900,00			
3.3.90.32	MATERIAL, BEM OU SERVIÇO PARA DISTRIBUIÇÃO GRATUITA	0.1.00	54.666,36			
3.3.90.32	MATERIAL, BEM OU SERVIÇO PARA DISTRIBUIÇÃO GRATUITA	0.1.00	71.806,77			
3.3.90.32	MATERIAL, BEM OU SERVIÇO PARA DISTRIBUIÇÃO GRATUITA	0.1.00	105.000,00			
3.3.90.33	PASSAGENS E DESPESAS COM LOCOMOÇÃO	0.1.00	10.500,00			
3.3.90.33	PASSAGENS E DESPESAS COM LOCOMOÇÃO	0.1.00	25.927,48			
3.3.90.33	PASSAGENS E DESPESAS COM LOCOMOÇÃO	0.1.00	69.473,52			
3.3.90.33	PASSAGENS E DESPESAS COM LOCOMOÇÃO	0.1.00	152.616,77			
3.3.90.35	SERVIÇOS DE CONSULTORIA	0.1.00	15.750,00			
3.3.90.35	SERVIÇOS DE CONSULTORIA	0.1.00	293.709,90			
3.3.90.35	SERVIÇOS DE CONSULTORIA	0.1.00	299.335,18			
3.3.90.36	OUTROS SERVIÇOS DE TERCEIROS - PESSOA FÍSICA	0.1.00	5.250,00			
3.3.90.36	OUTROS SERVIÇOS DE TERCEIROS - PESSOA FÍSICA	0.1.00	27.300,00			
3.3.90.36	OUTROS SERVIÇOS DE TERCEIROS - PESSOA FÍSICA	0.1.00	42.322,06			
3.3.90.36	OUTROS SERVIÇOS DE TERCEIROS - PESSOA FÍSICA	0.1.00	254.790,02			
3.3.90.36	OUTROS SERVIÇOS DE TERCEIROS - PESSOA FÍSICA	0.1.00	413.346,86			
3.3.90.36	OUTROS SERVIÇOS DE TERCEIROS - PESSOA FÍSICA	0.1.00	1.157.347,32			
3.3.90.39	OUTROS SERVIÇOS DE TERCEIROS - PESSOA JURÍDICA	0.1.00	15.258,43			
3.3.90.39	OUTROS SERVIÇOS DE TERCEIROS - PESSOA JURÍDICA	0.1.00	21.000,00			
3.3.90.39	OUTROS SERVIÇOS DE TERCEIROS - PESSOA JURÍDICA	0.1.00	145.582,79			
3.3.90.39	OUTROS SERVIÇOS DE TERCEIROS - PESSOA JURÍDICA	0.1.00	409.500,00			
3.3.90.39	OUTROS SERVIÇOS DE TERCEIROS - PESSOA JURÍDICA	0.1.00	1.023.392,91			
3.3.90.39	OUTROS SERVIÇOS DE TERCEIROS - PESSOA JURÍDICA	0.1.00	1.050.000,00			
3.3.90.39	OUTROS SERVIÇOS DE TERCEIROS - PESSOA JURÍDICA	0.1.00	3.344.397,36			
3.3.90.39	OUTROS SERVIÇOS DE TERCEIROS - PESSOA JURÍDICA	0.2.00	15.750,00			
3.3.90.40	SERVIÇOS DE TECNOLOGIA DA INFORMAÇÃO E COMUNICAÇÃO - PJ	0.1.00	8.590,43			
3.3.90.40	SERVIÇOS DE TECNOLOGIA DA INFORMAÇÃO E COMUNICAÇÃO - PJ	0.1.00	227.456,51			
3.3.90.40	SERVIÇOS DE TECNOLOGIA DA INFORMAÇÃO E COMUNICAÇÃO - PJ	0.1.00	324.101,81			
3.3.90.47	OBRIGAÇÕES TRIBUTÁRIAS E CONTRIBUTIVAS	0.1.00	12.600,00			
3.3.90.47	OBRIGAÇÕES TRIBUTÁRIAS E CONTRIBUTIVAS	0.1.00	16.149,99			
3.3.90.47	OBRIGAÇÕES TRIBUTÁRIAS E CONTRIBUTIVAS	0.1.00	29.722,89			
3.3.90.47	OBRIGAÇÕES TRIBUTÁRIAS E CONTRIBUTIVAS	0.1.00	32.734,80			
3.3.90.47	OBRIGAÇÕES TRIBUTÁRIAS E CONTRIBUTIVAS	0.1.00	1.349.932,71			



NATUREZA DA DESPESA POR ORGÃO

PODER		02 PODER EXECUTIVO				
ORGÃO		02 PREFEITURA MUNICIPAL DE OURILANDIA DO NORTE				
Código	Especificação	F.R.	Elemento	Modalidade	Grupo	Categoria Econômica
3.3.90.48	OUTROS AUXÍLIOS FINANCEIROS A PESSOAS FÍSICAS	0.1.00	15.618,96			
3.3.90.48	OUTROS AUXÍLIOS FINANCEIROS A PESSOAS FÍSICAS	0.1.00	47.355,84			
3.3.90.48	OUTROS AUXÍLIOS FINANCEIROS A PESSOAS FÍSICAS	0.1.00	199.188,13			
3.3.90.48	OUTROS AUXÍLIOS FINANCEIROS A PESSOAS FÍSICAS	0.2.00	31.500,00			
3.3.90.48	OUTROS AUXÍLIOS FINANCEIROS A PESSOAS FÍSICAS	0.2.00	84.000,00			
3.3.90.91	SENTENÇAS JUDICIAIS	0.1.00	7.809,48			
3.3.90.92	DESPESAS DE EXERCÍCIOS ANTERIORES	0.1.00	5.250,00			
3.3.90.92	DESPESAS DE EXERCÍCIOS ANTERIORES	0.1.00	19.958,40			
3.3.90.92	DESPESAS DE EXERCÍCIOS ANTERIORES	0.1.00	23.868,90			
3.3.90.92	DESPESAS DE EXERCÍCIOS ANTERIORES	0.1.00	43.812,24			
3.3.90.93	INDENIZAÇÕES E RESTITUIÇÕES	0.1.00	11.511,17			
3.3.90.93	INDENIZAÇÕES E RESTITUIÇÕES	0.1.00	14.251,91			
3.3.90.93	INDENIZAÇÕES E RESTITUIÇÕES	0.1.00	20.617,03			
3.3.90.93	INDENIZAÇÕES E RESTITUIÇÕES	0.1.00	21.917,91			
3.3.90.93	INDENIZAÇÕES E RESTITUIÇÕES	0.1.00	98.753,29			
4.0.00.00	DESPESAS DE CAPITAL	0.000.000				14.392.082,53
4.4.00.00	INVESTIMENTOS	0.000.000			13.132.082,53	
4.4.90.00	APLICAÇÕES DIRETAS	0.000.000		13.132.082,53		
4.4.90.30	MATERIAL DE CONSUMO	0.1.00	52.500,00			
4.4.90.30	MATERIAL DE CONSUMO	0.1.00	52.500,00			
4.4.90.30	MATERIAL DE CONSUMO	0.1.00	78.748,95			
4.4.90.30	MATERIAL DE CONSUMO	0.1.00	1.260.000,00			
4.4.90.30	MATERIAL DE CONSUMO	0.2.45	2.100.000,00			
4.4.90.36	OUTROS SERVIÇOS DE TERCEIROS - PESSOA FÍSICA	0.01.00	105.000,00			
4.4.90.36	OUTROS SERVIÇOS DE TERCEIROS - PESSOA FÍSICA	0.1.00	210.811,24			
4.4.90.39	OUTROS SERVIÇOS DE TERCEIROS - PESSOA JURÍDICA	0.01.00	1.155.000,00			
4.4.90.39	OUTROS SERVIÇOS DE TERCEIROS - PESSOA JURÍDICA	0.1.00	1.050.000,00			
4.4.90.51	OBRAS E INSTALAÇÕES	0.1.00	42.789,60			
4.4.90.51	OBRAS E INSTALAÇÕES	0.1.00	105.000,00			
4.4.90.51	OBRAS E INSTALAÇÕES	0.1.00	316.050,00			
4.4.90.51	OBRAS E INSTALAÇÕES	0.1.00	332.085,60			
4.4.90.51	OBRAS E INSTALAÇÕES	0.1.00	346.500,00			
4.4.90.51	OBRAS E INSTALAÇÕES	0.1.00	1.047.275,20			
4.4.90.51	OBRAS E INSTALAÇÕES	0.2.40	976.533,60			
4.4.90.51	OBRAS E INSTALAÇÕES	0.2.45	52.500,00			
4.4.90.51	OBRAS E INSTALAÇÕES	0.2.50	126.663,60			
4.4.90.52	EQUIPAMENTOS E MATERIAL PERMANENTE	0.1.00	45.213,00			
4.4.90.52	EQUIPAMENTOS E MATERIAL PERMANENTE	0.1.00	62.549,80			
4.4.90.52	EQUIPAMENTOS E MATERIAL PERMANENTE	0.1.00	78.094,80			
4.4.90.52	EQUIPAMENTOS E MATERIAL PERMANENTE	0.1.00	266.046,48			
4.4.90.52	EQUIPAMENTOS E MATERIAL PERMANENTE	0.1.00	347.425,68			
4.4.90.52	EQUIPAMENTOS E MATERIAL PERMANENTE	0.1.00	630.000,00			

**PREF. MUN. DE OURILANDIA DO NORTE**

AV. DAS NAÇÕES - CNPJ:22980643/0001-81

Orçamento Programa - Exercício de 2025

Anexo 02

Page 5

NATUREZA DA DESPESA POR ORGÃO

PODER ORGÃO		02 PODER EXECUTIVO 02 PREFEITURA MUNICIPAL DE OURILANDIA DO NORTE				
Código	Especificação	F.R.	Elemento	Modalidade	Grupo	Categoria Econômica
4.4.90.52	EQUIPAMENTOS E MATERIAL PERMANENTE	0.1.00	1.050.000,00			
4.4.90.52	EQUIPAMENTOS E MATERIAL PERMANENTE	0.2.40	654.794,98			
4.4.90.52	EQUIPAMENTOS E MATERIAL PERMANENTE	0.2.45	525.000,00			
4.4.90.61	AQUISIÇÃO DE IMÓVEIS	0.1.00	63.000,00			
4.6.00.00	AMORTIZAÇÃO DA DÍVIDA	0.000.000			1.260.000,00	
4.6.90.00	APLICAÇÕES DIRETAS	0.000.000		1.260.000,00		
4.6.90.71	PRINCIPAL DA DÍVIDA CONTRATUAL RESGATADO	0.1.00	1.260.000,00			
9.0.00.00	RESERVA DE CONTINGÊNCIA	0.000.000				6.200.000,00
9.9.00.00	RESERVA DE CONTINGÊNCIA	0.000.000			6.200.000,00	
9.9.99.00	RESERVA DE CONTINGÊNCIA	0.000.000		6.200.000,00		
9.9.99.99	RESERVA DE CONTINGÊNCIA	0.1.00	6.200.000,00			
TOTAL						51.907.661,49



NATUREZA DA DESPESA POR ORGÃO

PODER		02 PODER EXECUTIVO				
ORGÃO		09 FUNDO MUN. DE HAB. DE INTERESSE SOCIAL - FHS				
Código	Especificação	F.R.	Elemento	Modalidade	Grupo	Categoria Econômica
3.0.00.00	DESPESAS CORRENTES	0.000.000				1.263.603,23
3.1.00.00	PESSOAL E ENCARGOS SOCIAIS	0.000.000			246.419,39	
3.1.90.00	APLICAÇÕES DIRETAS	0.000.000		246.419,39		
3.1.90.04	CONTRATAÇÃO POR TEMPO DETERMINADO	0.1.00	68.040,00			
3.1.90.11	VENCIMENTOS E VANTAGENS FIXAS - PESSOAL CIVIL	0.1.00	136.080,00			
3.1.90.13	OBRIGAÇÕES PATRONAIS	0.1.00	30.240,00			
3.1.90.92	DESPESAS DE EXERCÍCIOS ANTERIORES	0.1.00	1.718,08			
3.1.90.94	INDENIZAÇÕES E RESTITUIÇÕES TRABALHISTAS	0.1.00	10.341,31			
3.3.00.00	OUTRAS DESPESAS CORRENTES	0.000.000			1.017.183,84	
3.3.90.00	APLICAÇÕES DIRETAS	0.000.000		1.017.183,84		
3.3.90.14	DIÁRIAS - CIVIL	0.1.00	22.680,00			
3.3.90.30	MATERIAL DE CONSUMO	0.1.00	39.966,11			
3.3.90.32	MATERIAL, BEM OU SERVIÇO PARA DISTRIBUIÇÃO GRATUITA	0.2.30	525.000,00			
3.3.90.33	PASSAGENS E DESPESAS COM LOCOMOÇÃO	0.1.00	6.872,34			
3.3.90.35	SERVIÇOS DE CONSULTORIA	0.1.00	51.542,57			
3.3.90.36	OUTROS SERVIÇOS DE TERCEIROS - PESSOA FÍSICA	0.1.00	40.888,28			
3.3.90.39	OUTROS SERVIÇOS DE TERCEIROS - PESSOA JURÍDICA	0.1.00	98.280,00			
3.3.90.40	SERVIÇOS DE TECNOLOGIA DA INFORMAÇÃO E COMUNICAÇÃO - PJ	0.1.00	17.180,86			
3.3.90.47	OBRIGAÇÕES TRIBUTÁRIAS E CONTRIBUTIVAS	0.1.00	39.861,44			
3.3.90.48	OUTROS AUXÍLIOS FINANCEIROS A PESSOAS FÍSICAS	0.1.00	150.000,00			
3.3.90.92	DESPESAS DE EXERCÍCIOS ANTERIORES	0.1.00	7.731,38			
3.3.90.93	INDENIZAÇÕES E RESTITUIÇÕES	0.1.00	17.180,86			
4.0.00.00	DESPESAS DE CAPITAL	0.000.000				354.237,06
4.4.00.00	INVESTIMENTOS	0.000.000			354.237,06	
4.4.90.00	APLICAÇÕES DIRETAS	0.000.000		354.237,06		
4.4.90.51	OBRAS E INSTALAÇÕES	0.1.00	114.442,26			
4.4.90.51	OBRAS E INSTALAÇÕES	0.2.40	106.260,00			
4.4.90.52	EQUIPAMENTOS E MATERIAL PERMANENTE	0.1.00	25.594,80			
4.4.90.61	AQUISIÇÃO DE IMÓVEIS	0.1.00	107.940,00			
TOTAL						1.617.840,29



NATUREZA DA DESPESA POR ORGÃO

PODER 02 PODER EXECUTIVO						
ORGÃO 12 FUNDO MUNICIPAL DE EDUCAÇÃO - FME						
Código	Especificação	F.R.	Elemento	Modalidade	Grupo	Categoria Econômica
3.0.00.00	DESPESAS CORRENTES	0.000.000				12.692.840,48
3.1.00.00	PESSOAL E ENCARGOS SOCIAIS	0.000.000			2.703.094,80	
3.1.90.00	APLICAÇÕES DIRETAS	0.000.000		2.703.094,80		
3.1.90.04	CONTRATAÇÃO POR TEMPO DETERMINADO	0.1.00	1.050.000,00			
3.1.90.11	VENCIMENTOS E VANTAGENS FIXAS - PESSOAL CIVIL	0.1.00	1.050.000,00			
3.1.90.13	OBRIGAÇÕES PATRONAIS	0.1.00	420.000,00			
3.1.90.92	DESPESAS DE EXERCÍCIOS ANTERIORES	0.1.00	78.094,80			
3.1.90.94	INDENIZAÇÕES E RESTITUIÇÕES TRABALHISTAS	0.1.00	105.000,00			
3.2.00.00	JUROS E ENCARGOS DA DÍVIDA	0.000.000			5.250,00	
3.2.90.00	APLICAÇÕES DIRETAS	0.000.000		5.250,00		
3.2.90.92	DESPESAS DE EXERCÍCIOS ANTERIORES	0.1.00	5.250,00			
3.3.00.00	OUTRAS DESPESAS CORRENTES	0.000.000			9.984.495,68	
3.3.90.00	APLICAÇÕES DIRETAS	0.000.000		9.984.495,68		
3.3.90.14	DIÁRIAS - CIVIL	0.1.00	265.387,50			
3.3.90.14	DIÁRIAS - CIVIL	0.2.31	34.361,71			
3.3.90.30	MATERIAL DE CONSUMO	0.1.00	150.000,00			
3.3.90.30	MATERIAL DE CONSUMO	0.1.00	3.103.800,00			
3.3.90.30	MATERIAL DE CONSUMO	0.2.31	60.900,00			
3.3.90.30	MATERIAL DE CONSUMO	0.2.31	74.919,58			
3.3.90.30	MATERIAL DE CONSUMO	0.2.31	735.000,00			
3.3.90.30	MATERIAL DE CONSUMO	0.2.31	1.470.000,00			
3.3.90.30	MATERIAL DE CONSUMO	0.2.47	687.437,18			
3.3.90.32	MATERIAL, BEM OU SERVIÇO PARA DISTRIBUIÇÃO GRATUITA	0.1.00	126.000,00			
3.3.90.32	MATERIAL, BEM OU SERVIÇO PARA DISTRIBUIÇÃO GRATUITA	0.1.00	270.000,00			
3.3.90.32	MATERIAL, BEM OU SERVIÇO PARA DISTRIBUIÇÃO GRATUITA	0.2.31	63.000,00			
3.3.90.33	PASSAGENS E DESPESAS COM LOCOMOÇÃO	0.1.00	57.750,00			
3.3.90.35	SERVIÇOS DE CONSULTORIA	0.1.00	420.000,00			
3.3.90.35	SERVIÇOS DE CONSULTORIA	0.2.31	5.250,00			
3.3.90.36	OUTROS SERVIÇOS DE TERCEIROS - PESSOA FÍSICA	0.1.00	178.500,00			
3.3.90.36	OUTROS SERVIÇOS DE TERCEIROS - PESSOA FÍSICA	0.2.31	2.100,00			
3.3.90.36	OUTROS SERVIÇOS DE TERCEIROS - PESSOA FÍSICA	0.2.31	10.500,00			
3.3.90.36	OUTROS SERVIÇOS DE TERCEIROS - PESSOA FÍSICA	0.2.31	18.672,93			
3.3.90.36	OUTROS SERVIÇOS DE TERCEIROS - PESSOA FÍSICA	0.2.47	5.250,00			
3.3.90.39	OUTROS SERVIÇOS DE TERCEIROS - PESSOA JURÍDICA	0.1.00	1.420.650,00			
3.3.90.39	OUTROS SERVIÇOS DE TERCEIROS - PESSOA JURÍDICA	0.2.31	5.250,00			
3.3.90.39	OUTROS SERVIÇOS DE TERCEIROS - PESSOA JURÍDICA	0.2.31	10.500,00			
3.3.90.39	OUTROS SERVIÇOS DE TERCEIROS - PESSOA JURÍDICA	0.2.31	58.800,00			
3.3.90.39	OUTROS SERVIÇOS DE TERCEIROS - PESSOA JURÍDICA	0.2.31	210.000,00			
3.3.90.39	OUTROS SERVIÇOS DE TERCEIROS - PESSOA JURÍDICA	0.2.47	228.541,78			
3.3.90.40	SERVIÇOS DE TECNOLOGIA DA INFORMAÇÃO E COMUNICAÇÃO - PJ	0.1.00	213.675,00			
3.3.90.47	OBRIGAÇÕES TRIBUTÁRIAS E CONTRIBUTIVAS	0.1.00	21.000,00			
3.3.90.48	OUTROS AUXÍLIOS FINANCEIROS A PESSOAS FÍSICAS	0.1.00	30.000,00			



NATUREZA DA DESPESA POR ORGÃO

PODER ORGÃO						
02 PODER EXECUTIVO						
12 FUNDO MUNICIPAL DE EDUCAÇÃO - FME						
Código	Especificação	F.R.	Elemento	Modalidade	Grupo	Categoria Econômica
3.3.90.48	OUTROS AUXÍLIOS FINANCEIROS A PESSOAS FÍSICAS	0.2.31	5.250,00			
3.3.90.93	INDENIZAÇÕES E RESTITUIÇÕES	0.1.00	42.000,00			
4.0.00.00	DESPESAS DE CAPITAL	0.000.000				4.686.677,16
4.4.00.00	INVESTIMENTOS	0.000.000			4.686.677,16	
4.4.90.00	APLICAÇÕES DIRETAS	0.000.000		4.686.677,16		
4.4.90.51	OBRAS E INSTALAÇÕES	0.01.00	525.000,00			
4.4.90.51	OBRAS E INSTALAÇÕES	0.1.00	945.000,00			
4.4.90.51	OBRAS E INSTALAÇÕES	0.2.40	234.284,40			
4.4.90.51	OBRAS E INSTALAÇÕES	0.2.45	126.000,00			
4.4.90.51	OBRAS E INSTALAÇÕES	0.2.47	2.100.000,00			
4.4.90.52	EQUIPAMENTOS E MATERIAL PERMANENTE	0.01.00	43.892,76			
4.4.90.52	EQUIPAMENTOS E MATERIAL PERMANENTE	0.1.00	240.000,00			
4.4.90.52	EQUIPAMENTOS E MATERIAL PERMANENTE	0.1.00	472.500,00			
TOTAL						17.379.517,64

**NATUREZA DA DESPESA POR ORGÃO**

PODER ORGÃO						
02 PODER EXECUTIVO						
13 FUNDEB - OURILANDIA DO NORTE						
Código	Especificação	F.R.	Elemento	Modalidade	Grupo	Categoria Econômica
3.0.00.00	DESPESAS CORRENTES	0.000.000				41.074.690,65
3.1.00.00	PESSOAL E ENCARGOS SOCIAIS	0.000.000			39.112.975,86	
3.1.90.00	APLICAÇÕES DIRETAS	0.000.000		39.112.975,86		
3.1.90.04	CONTRATAÇÃO POR TEMPO DETERMINADO	0.1.38	52.500,00			
3.1.90.04	CONTRATAÇÃO POR TEMPO DETERMINADO	0.1.38	412.297,77			
3.1.90.04	CONTRATAÇÃO POR TEMPO DETERMINADO	0.1.38	5.067.602,40			
3.1.90.04	CONTRATAÇÃO POR TEMPO DETERMINADO	0.1.38	7.327.615,88			
3.1.90.11	VENCIMENTOS E VANTAGENS FIXAS - PESSOAL CIVIL	0.1.38	105.000,00			
3.1.90.11	VENCIMENTOS E VANTAGENS FIXAS - PESSOAL CIVIL	0.1.38	2.427.794,49			
3.1.90.11	VENCIMENTOS E VANTAGENS FIXAS - PESSOAL CIVIL	0.1.38	3.573.115,80			
3.1.90.11	VENCIMENTOS E VANTAGENS FIXAS - PESSOAL CIVIL	0.1.38	10.270.546,05			
3.1.90.13	OBRIGAÇÕES PATRONAIS	0.1.38	315.000,00			
3.1.90.13	OBRIGAÇÕES PATRONAIS	0.1.38	481.596,48			
3.1.90.13	OBRIGAÇÕES PATRONAIS	0.1.38	5.317.550,12			
3.1.90.92	DESPESAS DE EXERCÍCIOS ANTERIORES	0.1.38	3.436,16			
3.1.90.92	DESPESAS DE EXERCÍCIOS ANTERIORES	0.1.38	265.936,17			
3.1.90.94	INDENIZAÇÕES E RESTITUIÇÕES TRABALHISTAS	0.1.38	525.000,00			
3.1.90.94	INDENIZAÇÕES E RESTITUIÇÕES TRABALHISTAS	0.1.38	525.000,00			
3.1.90.94	INDENIZAÇÕES E RESTITUIÇÕES TRABALHISTAS	0.1.38	943.913,78			
3.1.90.94	INDENIZAÇÕES E RESTITUIÇÕES TRABALHISTAS	0.1.38	1.499.070,76			
3.3.00.00	OUTRAS DESPESAS CORRENTES	0.000.000			1.961.714,79	
3.3.90.00	APLICAÇÕES DIRETAS	0.000.000		1.961.714,79		
3.3.90.14	DIÁRIAS - CIVIL	0.1.38	124.207,60			
3.3.90.30	MATERIAL DE CONSUMO	0.1.38	91.058,54			
3.3.90.30	MATERIAL DE CONSUMO	0.1.38	216.208,59			
3.3.90.30	MATERIAL DE CONSUMO	0.1.38	343.617,92			
3.3.90.33	PASSAGENS E DESPESAS COM LOCOMOÇÃO	0.1.38	31.784,58			
3.3.90.36	OUTROS SERVIÇOS DE TERCEIROS - PESSOA FÍSICA	0.1.38	6.170,58			
3.3.90.36	OUTROS SERVIÇOS DE TERCEIROS - PESSOA FÍSICA	0.1.38	202.311,85			
3.3.90.39	OUTROS SERVIÇOS DE TERCEIROS - PESSOA JURÍDICA	0.1.38	687.789,68			
3.3.90.40	SERVIÇOS DE TECNOLOGIA DA INFORMAÇÃO E COMUNICAÇÃO - PJ	0.1.38	188.681,42			
3.3.90.47	OBRIGAÇÕES TRIBUTÁRIAS E CONTRIBUTIVAS	0.1.38	40.461,85			
3.3.90.92	DESPESAS DE EXERCÍCIOS ANTERIORES	0.1.38	29.422,18			
4.0.00.00	DESPESAS DE CAPITAL	0.000.000				4.948.448,38
4.4.00.00	INVESTIMENTOS	0.000.000			4.948.448,38	
4.4.90.00	APLICAÇÕES DIRETAS	0.000.000		4.948.448,38		
4.4.90.30	MATERIAL DE CONSUMO	0.1.38	105.000,00			
4.4.90.30	MATERIAL DE CONSUMO	0.2.38	105.000,00			
4.4.90.36	OUTROS SERVIÇOS DE TERCEIROS - PESSOA FÍSICA	0.1.38	105.000,00			
4.4.90.36	OUTROS SERVIÇOS DE TERCEIROS - PESSOA FÍSICA	0.2.38	105.000,00			
4.4.90.39	OUTROS SERVIÇOS DE TERCEIROS - PESSOA JURÍDICA	0.1.38	105.016,80			
4.4.90.39	OUTROS SERVIÇOS DE TERCEIROS - PESSOA JURÍDICA	0.2.38	105.000,00			

**PREF. MUN. DE OURILANDIA DO NORTE**

AV. DAS NAÇÕES - CNPJ:22980643/0001-81

Orçamento Programa - Exercício de 2025

Anexo 02

Page 10

NATUREZA DA DESPESA POR ORGÃO

PODER		02 PODER EXECUTIVO				
ORGÃO		13 FUNDEB - OURILANDIA DO NORTE				
Código	Especificação	F.R.	Elemento	Modalidade	Grupo	Categoria Econômica
4.4.90.51	OBRAS E INSTALAÇÕES	0.1.38	525.000,00			
4.4.90.51	OBRAS E INSTALAÇÕES	0.1.38	1.656.725,18			
4.4.90.52	EQUIPAMENTOS E MATERIAL PERMANENTE	0.1.38	210.000,00			
4.4.90.52	EQUIPAMENTOS E MATERIAL PERMANENTE	0.1.38	1.426.706,40			
4.4.90.52	EQUIPAMENTOS E MATERIAL PERMANENTE	0.2.38	500.000,00			
TOTAL						46.023.139,03



NATUREZA DA DESPESA POR ORGÃO

PODER 02 PODER EXECUTIVO						
ORGÃO 14 FUNDO MUNICIPAL DE SAÚDE - FMS						
Código	Especificação	F.R.	Elemento	Modalidade	Grupo	Categoria Econômica
3.0.00.00	DESPESAS CORRENTES	0.000.000				38.270.717,63
3.1.00.00	PESSOAL E ENCARGOS SOCIAIS	0.000.000			18.059.613,85	
3.1.90.00	APLICAÇÕES DIRETAS	0.000.000		18.059.613,85		
3.1.90.04	CONTRATAÇÃO POR TEMPO DETERMINADO	0.02.46	2.100,00			
3.1.90.04	CONTRATAÇÃO POR TEMPO DETERMINADO	0.03.29	5.250,00			
3.1.90.04	CONTRATAÇÃO POR TEMPO DETERMINADO	0.03.29	937.137,60			
3.1.90.04	CONTRATAÇÃO POR TEMPO DETERMINADO	0.1.00	199.500,00			
3.1.90.04	CONTRATAÇÃO POR TEMPO DETERMINADO	0.1.00	4.747.308,66			
3.1.90.04	CONTRATAÇÃO POR TEMPO DETERMINADO	0.2.29	408.344,25			
3.1.90.04	CONTRATAÇÃO POR TEMPO DETERMINADO	0.2.29	668.220,00			
3.1.90.04	CONTRATAÇÃO POR TEMPO DETERMINADO	0.2.29	804.634,89			
3.1.90.11	VENCIMENTOS E VANTAGENS FIXAS - PESSOAL CIVIL	0.02.46	1.052.100,00			
3.1.90.11	VENCIMENTOS E VANTAGENS FIXAS - PESSOAL CIVIL	0.03.29	5.250,00			
3.1.90.11	VENCIMENTOS E VANTAGENS FIXAS - PESSOAL CIVIL	0.1.00	630.000,00			
3.1.90.11	VENCIMENTOS E VANTAGENS FIXAS - PESSOAL CIVIL	0.1.00	2.969.112,33			
3.1.90.11	VENCIMENTOS E VANTAGENS FIXAS - PESSOAL CIVIL	0.2.29	840.000,00			
3.1.90.11	VENCIMENTOS E VANTAGENS FIXAS - PESSOAL CIVIL	0.2.29	1.442.700,00			
3.1.90.13	OBRIGAÇÕES PATRONAIS	0.02.46	1.050,00			
3.1.90.13	OBRIGAÇÕES PATRONAIS	0.03.29	474.600,00			
3.1.90.13	OBRIGAÇÕES PATRONAIS	0.1.00	73.500,00			
3.1.90.13	OBRIGAÇÕES PATRONAIS	0.1.00	1.294.444,98			
3.1.90.13	OBRIGAÇÕES PATRONAIS	0.2.29	288.540,00			
3.1.90.13	OBRIGAÇÕES PATRONAIS	0.2.29	762.605,18			
3.1.90.92	DESPESAS DE EXERCÍCIOS ANTERIORES	0.1.00	26.250,00			
3.1.90.92	DESPESAS DE EXERCÍCIOS ANTERIORES	0.2.29	3.436,17			
3.1.90.94	INDENIZAÇÕES E RESTITUIÇÕES TRABALHISTAS	0.1.00	321.393,62			
3.1.90.94	INDENIZAÇÕES E RESTITUIÇÕES TRABALHISTAS	0.2.29	26.536,17			
3.1.90.94	INDENIZAÇÕES E RESTITUIÇÕES TRABALHISTAS	0.2.29	75.600,00			
3.3.00.00	OUTRAS DESPESAS CORRENTES	0.000.000			20.211.103,78	
3.3.50.00	TRANSFERÊNCIAS A INSTITUIÇÕES PRIVADAS SEM FINS LUCRATIVOS	0.000.000		105.000,00		
3.3.50.43	SUBVENÇÕES SOCIAIS	0.2.29	105.000,00			
3.3.90.00	APLICAÇÕES DIRETAS	0.000.000		20.106.103,78		
3.3.90.14	DIÁRIAS - CIVIL	0.1.00	396.899,68			
3.3.90.14	DIÁRIAS - CIVIL	0.2.29	1.050,00			
3.3.90.14	DIÁRIAS - CIVIL	0.2.29	8.899,21			
3.3.90.14	DIÁRIAS - CIVIL	0.2.29	21.185,08			
3.3.90.30	MATERIAL DE CONSUMO	0.02.46	52.500,00			
3.3.90.30	MATERIAL DE CONSUMO	0.02.46	525.000,00			
3.3.90.30	MATERIAL DE CONSUMO	0.03.29	21.000,00			
3.3.90.30	MATERIAL DE CONSUMO	0.1.00	160.000,00			
3.3.90.30	MATERIAL DE CONSUMO	0.1.00	4.810.158,40			
3.3.90.30	MATERIAL DE CONSUMO	0.2.29	390.474,00			



NATUREZA DA DESPESA POR ORGÃO

PODER ORGÃO		02 PODER EXECUTIVO 14 FUNDO MUNICIPAL DE SAÚDE - FMS				
Código	Especificação	F.R.	Elemento	Modalidade	Grupo	Categoria Econômica
3.3.90.30	MATERIAL DE CONSUMO	0.2.29	705.786,38			
3.3.90.30	MATERIAL DE CONSUMO	0.2.29	1.595.024,17			
3.3.90.30	MATERIAL DE CONSUMO	0.2.46	84.342,38			
3.3.90.30	MATERIAL DE CONSUMO	3.03.29	109.332,72			
3.3.90.32	MATERIAL, BEM OU SERVIÇO PARA DISTRIBUIÇÃO GRATUITA	0.06.00	160.000,00			
3.3.90.32	MATERIAL, BEM OU SERVIÇO PARA DISTRIBUIÇÃO GRATUITA	0.1.00	152.552,24			
3.3.90.32	MATERIAL, BEM OU SERVIÇO PARA DISTRIBUIÇÃO GRATUITA	0.1.00	156.000,00			
3.3.90.32	MATERIAL, BEM OU SERVIÇO PARA DISTRIBUIÇÃO GRATUITA	0.2.29	8.590,43			
3.3.90.32	MATERIAL, BEM OU SERVIÇO PARA DISTRIBUIÇÃO GRATUITA	0.2.29	16.399,91			
3.3.90.33	PASSAGENS E DESPESAS COM LOCOMOÇÃO	0.1.00	40.454,17			
3.3.90.33	PASSAGENS E DESPESAS COM LOCOMOÇÃO	0.2.29	2.100,00			
3.3.90.33	PASSAGENS E DESPESAS COM LOCOMOÇÃO	0.2.29	5.250,00			
3.3.90.33	PASSAGENS E DESPESAS COM LOCOMOÇÃO	0.2.29	7.809,48			
3.3.90.35	SERVIÇOS DE CONSULTORIA	0.1.00	741.900,60			
3.3.90.36	OUTROS SERVIÇOS DE TERCEIROS - PESSOA FÍSICA	0.1.00	105.000,00			
3.3.90.36	OUTROS SERVIÇOS DE TERCEIROS - PESSOA FÍSICA	0.1.00	398.387,48			
3.3.90.36	OUTROS SERVIÇOS DE TERCEIROS - PESSOA FÍSICA	0.2.29	48.106,40			
3.3.90.36	OUTROS SERVIÇOS DE TERCEIROS - PESSOA FÍSICA	0.2.29	58.052,24			
3.3.90.36	OUTROS SERVIÇOS DE TERCEIROS - PESSOA FÍSICA	0.2.29	191.100,00			
3.3.90.39	OUTROS SERVIÇOS DE TERCEIROS - PESSOA JURÍDICA	0.02.46	210.000,00			
3.3.90.39	OUTROS SERVIÇOS DE TERCEIROS - PESSOA JURÍDICA	0.03.29	343.617,12			
3.3.90.39	OUTROS SERVIÇOS DE TERCEIROS - PESSOA JURÍDICA	0.1.00	275.618,96			
3.3.90.39	OUTROS SERVIÇOS DE TERCEIROS - PESSOA JURÍDICA	0.1.00	3.274.494,69			
3.3.90.39	OUTROS SERVIÇOS DE TERCEIROS - PESSOA JURÍDICA	0.2.29	15.462,77			
3.3.90.39	OUTROS SERVIÇOS DE TERCEIROS - PESSOA JURÍDICA	0.2.29	971.552,24			
3.3.90.39	OUTROS SERVIÇOS DE TERCEIROS - PESSOA JURÍDICA	0.2.29	2.401.901,71			
3.3.90.40	SERVIÇOS DE TECNOLOGIA DA INFORMAÇÃO E COMUNICAÇÃO - PJ	0.1.00	474.490,40			
3.3.90.40	SERVIÇOS DE TECNOLOGIA DA INFORMAÇÃO E COMUNICAÇÃO - PJ	0.2.29	72.240,00			
3.3.90.47	OBRIGAÇÕES TRIBUTÁRIAS E CONTRIBUTIVAS	0.1.00	3.436,17			
3.3.90.47	OBRIGAÇÕES TRIBUTÁRIAS E CONTRIBUTIVAS	0.1.00	27.438,01			
3.3.90.47	OBRIGAÇÕES TRIBUTÁRIAS E CONTRIBUTIVAS	0.2.29	8.215,57			
3.3.90.47	OBRIGAÇÕES TRIBUTÁRIAS E CONTRIBUTIVAS	0.2.29	13.744,69			
3.3.90.47	OBRIGAÇÕES TRIBUTÁRIAS E CONTRIBUTIVAS	0.2.29	37.800,00			
3.3.90.48	OUTROS AUXÍLIOS FINANCEIROS A PESSOAS FÍSICAS	0.03.29	420.000,00			
3.3.90.48	OUTROS AUXÍLIOS FINANCEIROS A PESSOAS FÍSICAS	0.1.00	447.436,69			
3.3.90.48	OUTROS AUXÍLIOS FINANCEIROS A PESSOAS FÍSICAS	0.2.29	7.350,00			
3.3.90.92	DESPESAS DE EXERCÍCIOS ANTERIORES	0.1.00	32.739,37			
3.3.90.92	DESPESAS DE EXERCÍCIOS ANTERIORES	0.2.29	1.718,08			
3.3.90.93	INDENIZAÇÕES E RESTITUIÇÕES	0.1.00	93.492,34			
4.0.00.00	DESPESAS DE CAPITAL	0.000.000				6.634.354,12
4.4.00.00	INVESTIMENTOS	0.000.000			6.634.354,12	
4.4.90.00	APLICAÇÕES DIRETAS	0.000.000		6.634.354,12		

**PREF. MUN. DE OURILANDIA DO NORTE**

AV. DAS NAÇÕES - CNPJ:22980643/0001-81

Orçamento Programa - Exercício de 2025

Anexo 02

Page 13

NATUREZA DA DESPESA POR ORGÃO

PODER ORGÃO		02 PODER EXECUTIVO 14 FUNDO MUNICIPAL DE SAÚDE - FMS				
Código	Especificação	F.R.	Elemento	Modalidade	Grupo	Categoria Econômica
4.4.90.51	OBRAS E INSTALAÇÕES	0.01.00	105.000,00			
4.4.90.51	OBRAS E INSTALAÇÕES	0.02.46	416.132,12			
4.4.90.51	OBRAS E INSTALAÇÕES	0.1.00	360.000,00			
4.4.90.51	OBRAS E INSTALAÇÕES	0.1.00	1.785.000,00			
4.4.90.51	OBRAS E INSTALAÇÕES	0.2.29	10.500,00			
4.4.90.51	OBRAS E INSTALAÇÕES	0.2.29	735.000,00			
4.4.90.51	OBRAS E INSTALAÇÕES	0.2.41	105.000,00			
4.4.90.51	OBRAS E INSTALAÇÕES	0.2.41	945.000,00			
4.4.90.51	OBRAS E INSTALAÇÕES	3.01.00	315.000,00			
4.4.90.52	EQUIPAMENTOS E MATERIAL PERMANENTE	0.01.29	704.163,60			
4.4.90.52	EQUIPAMENTOS E MATERIAL PERMANENTE	0.1.00	50.000,00			
4.4.90.52	EQUIPAMENTOS E MATERIAL PERMANENTE	0.1.00	682.500,00			
4.4.90.52	EQUIPAMENTOS E MATERIAL PERMANENTE	0.2.29	52.500,00			
4.4.90.52	EQUIPAMENTOS E MATERIAL PERMANENTE	0.2.29	368.558,40			
TOTAL						44.905.071,75



NATUREZA DA DESPESA POR ORGÃO

PODER ORGÃO		02 PODER EXECUTIVO 15 FUNDO MUNICIPAL DE ASSISTÊNCIA SOCIAL				
Código	Especificação	F.R.	Elemento	Modalidade	Grupo	Categoria Econômica
3.0.00.00	DESPESAS CORRENTES	0.000.000				8.748.712,43
3.1.00.00	PESSOAL E ENCARGOS SOCIAIS	0.000.000			3.967.740,00	
3.1.90.00	APLICAÇÕES DIRETAS	0.000.000		3.967.740,00		
3.1.90.04	CONTRATAÇÃO POR TEMPO DETERMINADO	0.1.00	1.129.800,00			
3.1.90.04	CONTRATAÇÃO POR TEMPO DETERMINADO	0.2.30	107.100,00			
3.1.90.04	CONTRATAÇÃO POR TEMPO DETERMINADO	0.2.30	273.000,00			
3.1.90.11	VENCIMENTOS E VANTAGENS FIXAS - PESSOAL CIVIL	0.1.00	451.500,00			
3.1.90.11	VENCIMENTOS E VANTAGENS FIXAS - PESSOAL CIVIL	0.1.00	945.000,00			
3.1.90.11	VENCIMENTOS E VANTAGENS FIXAS - PESSOAL CIVIL	0.2.30	52.500,00			
3.1.90.13	OBRIGAÇÕES PATRONAIS	0.1.00	189.000,00			
3.1.90.13	OBRIGAÇÕES PATRONAIS	0.1.00	483.000,00			
3.1.90.13	OBRIGAÇÕES PATRONAIS	0.2.30	52.500,00			
3.1.90.92	DESPESAS DE EXERCÍCIOS ANTERIORES	0.1.00	105.840,00			
3.1.90.94	INDENIZAÇÕES E RESTITUIÇÕES TRABALHISTAS	0.1.00	5.250,00			
3.1.90.94	INDENIZAÇÕES E RESTITUIÇÕES TRABALHISTAS	0.1.00	160.650,00			
3.1.90.94	INDENIZAÇÕES E RESTITUIÇÕES TRABALHISTAS	0.2.30	5.250,00			
3.1.90.94	INDENIZAÇÕES E RESTITUIÇÕES TRABALHISTAS	0.2.30	7.350,00			
3.3.00.00	OUTRAS DESPESAS CORRENTES	0.000.000			4.780.972,43	
3.3.50.00	TRANSFERÊNCIAS A INSTITUIÇÕES PRIVADAS SEM FINS LUCRATIVOS	0.000.000		211.680,00		
3.3.50.43	SUBVENÇÕES SOCIAIS	0.1.00	45.360,00			
3.3.50.43	SUBVENÇÕES SOCIAIS	0.2.30	166.320,00			
3.3.90.00	APLICAÇÕES DIRETAS	0.000.000		4.569.292,43		
3.3.90.14	DIÁRIAS - CIVIL	0.1.00	106.260,00			
3.3.90.14	DIÁRIAS - CIVIL	0.2.30	68.040,00			
3.3.90.14	DIÁRIAS - CIVIL	0.2.45	15.120,00			
3.3.90.30	MATERIAL DE CONSUMO	0.1.00	7.560,00			
3.3.90.30	MATERIAL DE CONSUMO	0.1.00	22.680,00			
3.3.90.30	MATERIAL DE CONSUMO	0.1.00	438.900,00			
3.3.90.30	MATERIAL DE CONSUMO	0.2.30	693.966,00			
3.3.90.30	MATERIAL DE CONSUMO	0.2.45	23.310,00			
3.3.90.32	MATERIAL, BEM OU SERVIÇO PARA DISTRIBUIÇÃO GRATUITA	0.1.00	555.540,00			
3.3.90.32	MATERIAL, BEM OU SERVIÇO PARA DISTRIBUIÇÃO GRATUITA	0.1.00	945.000,00			
3.3.90.32	MATERIAL, BEM OU SERVIÇO PARA DISTRIBUIÇÃO GRATUITA	0.2.30	5.250,00			
3.3.90.32	MATERIAL, BEM OU SERVIÇO PARA DISTRIBUIÇÃO GRATUITA	0.2.45	7.560,00			
3.3.90.33	PASSAGENS E DESPESAS COM LOCOMOÇÃO	0.1.00	31.920,00			
3.3.90.33	PASSAGENS E DESPESAS COM LOCOMOÇÃO	0.1.00	60.480,00			
3.3.90.33	PASSAGENS E DESPESAS COM LOCOMOÇÃO	0.2.30	7.560,00			
3.3.90.33	PASSAGENS E DESPESAS COM LOCOMOÇÃO	0.2.30	41.580,00			
3.3.90.33	PASSAGENS E DESPESAS COM LOCOMOÇÃO	0.2.45	15.120,00			
3.3.90.35	SERVIÇOS DE CONSULTORIA	0.1.00	52.500,00			
3.3.90.36	OUTROS SERVIÇOS DE TERCEIROS - PESSOA FÍSICA	0.1.00	4.536,00			
3.3.90.36	OUTROS SERVIÇOS DE TERCEIROS - PESSOA FÍSICA	0.1.00	203.700,00			

**NATUREZA DA DESPESA POR ORGÃO**

PODER ORGÃO		02 PODER EXECUTIVO 15 FUNDO MUNICIPAL DE ASSISTÊNCIA SOCIAL				
Código	Especificação	F.R.	Elemento	Modalidade	Grupo	Categoria Econômica
3.3.90.36	OUTROS SERVIÇOS DE TERCEIROS - PESSOA FÍSICA	0.2.30	112.644,00			
3.3.90.36	OUTROS SERVIÇOS DE TERCEIROS - PESSOA FÍSICA	0.2.45	19.656,00			
3.3.90.39	OUTROS SERVIÇOS DE TERCEIROS - PESSOA JURÍDICA	0.1.00	641.760,00			
3.3.90.39	OUTROS SERVIÇOS DE TERCEIROS - PESSOA JURÍDICA	0.2.30	10.584,00			
3.3.90.39	OUTROS SERVIÇOS DE TERCEIROS - PESSOA JURÍDICA	0.2.30	127.008,00			
3.3.90.39	OUTROS SERVIÇOS DE TERCEIROS - PESSOA JURÍDICA	0.2.45	46.390,43			
3.3.90.40	SERVIÇOS DE TECNOLOGIA DA INFORMAÇÃO E COMUNICAÇÃO - PJ	0.1.00	4.536,00			
3.3.90.40	SERVIÇOS DE TECNOLOGIA DA INFORMAÇÃO E COMUNICAÇÃO - PJ	0.1.00	55.524,00			
3.3.90.40	SERVIÇOS DE TECNOLOGIA DA INFORMAÇÃO E COMUNICAÇÃO - PJ	0.2.30	10.584,00			
3.3.90.40	SERVIÇOS DE TECNOLOGIA DA INFORMAÇÃO E COMUNICAÇÃO - PJ	0.2.30	54.264,00			
3.3.90.40	SERVIÇOS DE TECNOLOGIA DA INFORMAÇÃO E COMUNICAÇÃO - PJ	0.2.45	3.024,00			
3.3.90.47	OBRIGAÇÕES TRIBUTÁRIAS E CONTRIBUTIVAS	0.1.00	52.920,00			
3.3.90.48	OUTROS AUXÍLIOS FINANCEIROS A PESSOAS FÍSICAS	0.1.00	12.096,00			
3.3.90.48	OUTROS AUXÍLIOS FINANCEIROS A PESSOAS FÍSICAS	0.1.00	83.160,00			
3.3.90.48	OUTROS AUXÍLIOS FINANCEIROS A PESSOAS FÍSICAS	0.2.45	7.560,00			
3.3.90.92	DESPESAS DE EXERCÍCIOS ANTERIORES	0.1.00	10.500,00			
3.3.90.93	INDENIZAÇÕES E RESTITUIÇÕES	0.1.00	10.500,00			
4.0.00.00	DESPESAS DE CAPITAL	0.000.000				715.134,00
4.4.00.00	INVESTIMENTOS	0.000.000			715.134,00	
4.4.90.00	APLICAÇÕES DIRETAS	0.000.000		715.134,00		
4.4.90.30	MATERIAL DE CONSUMO	0.2.30	5.250,00			
4.4.90.51	OBRAS E INSTALAÇÕES	0.1.00	28.350,00			
4.4.90.51	OBRAS E INSTALAÇÕES	0.1.00	60.480,00			
4.4.90.51	OBRAS E INSTALAÇÕES	0.2.30	231.084,00			
4.4.90.51	OBRAS E INSTALAÇÕES	0.2.40	15.120,00			
4.4.90.52	EQUIPAMENTOS E MATERIAL PERMANENTE	0.1.00	28.350,00			
4.4.90.52	EQUIPAMENTOS E MATERIAL PERMANENTE	0.1.00	75.600,00			
4.4.90.52	EQUIPAMENTOS E MATERIAL PERMANENTE	0.2.30	244.650,00			
4.4.90.52	EQUIPAMENTOS E MATERIAL PERMANENTE	0.2.40	26.250,00			
TOTAL						9.463.846,43



NATUREZA DA DESPESA POR ORGÃO

PODER		02 PODER EXECUTIVO				
ORGÃO		16 FUNDO M. DE MEIO AMBIENTE/SECRETARIA				
Código	Especificação	F.R.	Elemento	Modalidade	Grupo	Categoria Econômica
3.0.00.00	DESPESAS CORRENTES	0.000.000				4.022.754,50
3.1.00.00	PESSOAL E ENCARGOS SOCIAIS	0.000.000			1.918.885,71	
3.1.90.00	APLICAÇÕES DIRETAS	0.000.000		1.918.885,71		
3.1.90.04	CONTRATAÇÃO POR TEMPO DETERMINADO	0.1.00	6.611,46			
3.1.90.04	CONTRATAÇÃO POR TEMPO DETERMINADO	0.1.00	1.000.000,00			
3.1.90.11	VENCIMENTOS E VANTAGENS FIXAS - PESSOAL CIVIL	0.1.00	6.611,46			
3.1.90.11	VENCIMENTOS E VANTAGENS FIXAS - PESSOAL CIVIL	0.1.00	560.932,96			
3.1.90.13	OBRIGAÇÕES PATRONAIS	0.1.00	6.611,46			
3.1.90.13	OBRIGAÇÕES PATRONAIS	0.1.00	262.500,00			
3.1.90.92	DESPESAS DE EXERCÍCIOS ANTERIORES	0.1.00	5.154,26			
3.1.90.94	INDENIZAÇÕES E RESTITUIÇÕES TRABALHISTAS	0.1.00	6.611,46			
3.1.90.94	INDENIZAÇÕES E RESTITUIÇÕES TRABALHISTAS	0.1.00	63.852,65			
3.3.00.00	OUTRAS DESPESAS CORRENTES	0.000.000			2.103.868,79	
3.3.90.00	APLICAÇÕES DIRETAS	0.000.000		2.103.868,79		
3.3.90.14	DIÁRIAS - CIVIL	0.1.00	43.722,09			
3.3.90.30	MATERIAL DE CONSUMO	0.1.00	2.706,68			
3.3.90.30	MATERIAL DE CONSUMO	0.1.00	31.500,00			
3.3.90.30	MATERIAL DE CONSUMO	0.1.00	273.227,07			
3.3.90.33	PASSAGENS E DESPESAS COM LOCOMOÇÃO	0.1.00	6.872,34			
3.3.90.35	SERVIÇOS DE CONSULTORIA	0.1.00	76.896,78			
3.3.90.36	OUTROS SERVIÇOS DE TERCEIROS - PESSOA FÍSICA	0.1.00	125.384,92			
3.3.90.36	OUTROS SERVIÇOS DE TERCEIROS - PESSOA FÍSICA	0.1.00	136.500,00			
3.3.90.39	OUTROS SERVIÇOS DE TERCEIROS - PESSOA JURÍDICA	0.1.00	38.600,21			
3.3.90.39	OUTROS SERVIÇOS DE TERCEIROS - PESSOA JURÍDICA	0.1.00	56.284,44			
3.3.90.39	OUTROS SERVIÇOS DE TERCEIROS - PESSOA JURÍDICA	0.1.00	84.000,00			
3.3.90.39	OUTROS SERVIÇOS DE TERCEIROS - PESSOA JURÍDICA	0.1.00	1.176.000,00			
3.3.90.40	SERVIÇOS DE TECNOLOGIA DA INFORMAÇÃO E COMUNICAÇÃO - PJ	0.1.00	22.074,23			
3.3.90.47	OBRIGAÇÕES TRIBUTÁRIAS E CONTRIBUTIVAS	0.1.00	8.260,82			
3.3.90.47	OBRIGAÇÕES TRIBUTÁRIAS E CONTRIBUTIVAS	0.1.00	8.400,00			
3.3.90.92	DESPESAS DE EXERCÍCIOS ANTERIORES	0.1.00	1.718,08			
3.3.90.93	INDENIZAÇÕES E RESTITUIÇÕES	0.1.00	11.721,13			
4.0.00.00	DESPESAS DE CAPITAL	0.000.000				594.759,61
4.4.00.00	INVESTIMENTOS	0.000.000			594.759,61	
4.4.90.00	APLICAÇÕES DIRETAS	0.000.000		594.759,61		
4.4.90.51	OBRAS E INSTALAÇÕES	0.1.00	171.808,56			
4.4.90.52	EQUIPAMENTOS E MATERIAL PERMANENTE	0.1.00	82.951,05			
4.4.90.52	EQUIPAMENTOS E MATERIAL PERMANENTE	0.1.00	340.000,00			
TOTAL						4.617.514,11



NATUREZA DA DESPESA POR ORGÃO

PODER ORGÃO		02 PODER EXECUTIVO 17 FUNDO MUNICIPAL DOS DIREITOS DA CRIANÇA E DO ADOLESCENTE				
Código	Especificação	F.R.	Elemento	Modalidade	Grupo	Categoria Econômica
3.0.00.00	DESPESAS CORRENTES	0.000.000				2.503.086,00
3.1.00.00	PESSOAL E ENCARGOS SOCIAIS	0.000.000			1.094.350,00	
3.1.90.00	APLICAÇÕES DIRETAS	0.000.000		1.094.350,00		
3.1.90.04	CONTRATAÇÃO POR TEMPO DETERMINADO	0.1.00	210.000,00			
3.1.90.04	CONTRATAÇÃO POR TEMPO DETERMINADO	0.1.00	262.500,00			
3.1.90.11	VENCIMENTOS E VANTAGENS FIXAS - PESSOAL CIVIL	0.1.00	50.000,00			
3.1.90.11	VENCIMENTOS E VANTAGENS FIXAS - PESSOAL CIVIL	0.1.00	75.600,00			
3.1.90.11	VENCIMENTOS E VANTAGENS FIXAS - PESSOAL CIVIL	0.1.00	294.000,00			
3.1.90.13	OBRIGAÇÕES PATRONAIS	0.1.00	30.000,00			
3.1.90.13	OBRIGAÇÕES PATRONAIS	0.1.00	115.500,00			
3.1.90.94	INDENIZAÇÕES E RESTITUIÇÕES TRABALHISTAS	0.1.00	20.000,00			
3.1.90.94	INDENIZAÇÕES E RESTITUIÇÕES TRABALHISTAS	0.1.00	36.750,00			
3.3.00.00	OUTRAS DESPESAS CORRENTES	0.000.000			1.408.736,00	
3.3.50.00	TRANSFERÊNCIAS A INSTITUIÇÕES PRIVADAS SEM FINS LUCRATIVOS	0.000.000		200.000,00		
3.3.50.43	SUBVENÇÕES SOCIAIS	0.1.00	200.000,00			
3.3.90.00	APLICAÇÕES DIRETAS	0.000.000		1.208.736,00		
3.3.90.14	DIÁRIAS - CIVIL	0.1.00	10.000,00			
3.3.90.14	DIÁRIAS - CIVIL	0.1.00	15.120,00			
3.3.90.14	DIÁRIAS - CIVIL	0.1.00	43.680,00			
3.3.90.30	MATERIAL DE CONSUMO	0.1.00	256.800,00			
3.3.90.30	MATERIAL DE CONSUMO	0.1.00	387.576,00			
3.3.90.33	PASSAGENS E DESPESAS COM LOCOMOÇÃO	0.1.00	20.000,00			
3.3.90.35	SERVIÇOS DE CONSULTORIA	0.1.00	13.860,00			
3.3.90.35	SERVIÇOS DE CONSULTORIA	0.1.00	68.040,00			
3.3.90.36	OUTROS SERVIÇOS DE TERCEIROS - PESSOA FÍSICA	0.01.00	10.000,00			
3.3.90.36	OUTROS SERVIÇOS DE TERCEIROS - PESSOA FÍSICA	0.1.00	13.860,00			
3.3.90.36	OUTROS SERVIÇOS DE TERCEIROS - PESSOA FÍSICA	0.1.00	62.680,00			
3.3.90.39	OUTROS SERVIÇOS DE TERCEIROS - PESSOA JURÍDICA	0.1.00	30.000,00			
3.3.90.39	OUTROS SERVIÇOS DE TERCEIROS - PESSOA JURÍDICA	0.1.00	75.600,00			
3.3.90.39	OUTROS SERVIÇOS DE TERCEIROS - PESSOA JURÍDICA	0.1.00	135.660,00			
3.3.90.40	SERVIÇOS DE TECNOLOGIA DA INFORMAÇÃO E COMUNICAÇÃO - PJ	0.1.00	10.000,00			
3.3.90.40	SERVIÇOS DE TECNOLOGIA DA INFORMAÇÃO E COMUNICAÇÃO - PJ	0.1.00	10.500,00			
3.3.90.40	SERVIÇOS DE TECNOLOGIA DA INFORMAÇÃO E COMUNICAÇÃO - PJ	0.1.00	26.250,00			
3.3.90.47	OBRIGAÇÕES TRIBUTÁRIAS E CONTRIBUTIVAS	0.1.00	19.110,00			
4.0.00.00	DESPESAS DE CAPITAL	0.000.000				489.320,00
4.4.00.00	INVESTIMENTOS	0.000.000			489.320,00	
4.4.90.00	APLICAÇÕES DIRETAS	0.000.000		489.320,00		
4.4.90.30	MATERIAL DE CONSUMO	0.06.30	31.500,00			
4.4.90.30	MATERIAL DE CONSUMO	0.1.00	45.360,00			
4.4.90.36	OUTROS SERVIÇOS DE TERCEIROS - PESSOA FÍSICA	0.1.00	31.500,00			
4.4.90.39	OUTROS SERVIÇOS DE TERCEIROS - PESSOA JURÍDICA	0.1.00	31.500,00			
4.4.90.51	OBRAS E INSTALAÇÕES	0.06.30	73.500,00			

**PREF. MUN. DE OURILANDIA DO NORTE**

AV. DAS NAÇÕES - CNPJ:22980643/0001-81

Orçamento Programa - Exercício de 2025

Anexo 02

Page 18

NATUREZA DA DESPESA POR ORGÃO

PODER		02 PODER EXECUTIVO				
ORGÃO		17 FUNDO MUNICIPAL DOS DIREITOS DA CRIANÇA E DO ADOLESCENTE				
Código	Especificação	F.R.	Elemento	Modalidade	Grupo	Categoria Econômica
4.4.90.51	OBRAS E INSTALAÇÕES	0.1.00	31.500,00			
4.4.90.51	OBRAS E INSTALAÇÕES	0.1.00	55.860,00			
4.4.90.52	EQUIPAMENTOS E MATERIAL PERMANENTE	0.1.00	50.000,00			
4.4.90.52	EQUIPAMENTOS E MATERIAL PERMANENTE	0.1.00	138.600,00			
TOTAL						2.992.406,00

**NATUREZA DA DESPESA POR ORGÃO**

PODER ORGÃO		02 PODER EXECUTIVO 18 FUNDO MUNICIPAL DO IDOSO				
Código	Especificação	F.R.	Elemento	Modalidade	Grupo	Categoria Econômica
3.0.00.00	DESPESAS CORRENTES	0.000.000				1.641.746,52
3.1.00.00	PESSOAL E ENCARGOS SOCIAIS	0.000.000			826.000,00	
3.1.90.00	APLICAÇÕES DIRETAS	0.000.000		826.000,00		
3.1.90.04	CONTRATAÇÃO POR TEMPO DETERMINADO	0.1.00	388.000,00			
3.1.90.11	VENCIMENTOS E VANTAGENS FIXAS - PESSOAL CIVIL	0.1.00	256.800,00			
3.1.90.13	OBRIGAÇÕES PATRONAIS	0.1.00	148.520,00			
3.1.90.94	INDENIZAÇÕES E RESTITUIÇÕES TRABALHISTAS	0.1.00	10.000,00			
3.1.90.94	INDENIZAÇÕES E RESTITUIÇÕES TRABALHISTAS	0.1.00	22.680,00			
3.3.00.00	OUTRAS DESPESAS CORRENTES	0.000.000			815.746,52	
3.3.50.00	TRANSFERÊNCIAS A INSTITUIÇÕES PRIVADAS SEM FINS LUCRATIVOS	0.000.000		138.600,00		
3.3.50.43	SUBVENÇÕES SOCIAIS	0.1.00	138.600,00			
3.3.90.00	APLICAÇÕES DIRETAS	0.000.000		677.146,52		
3.3.90.14	DIÁRIAS - CIVIL	0.1.00	4.536,00			
3.3.90.14	DIÁRIAS - CIVIL	0.1.00	7.560,00			
3.3.90.14	DIÁRIAS - CIVIL	0.1.00	26.632,00			
3.3.90.30	MATERIAL DE CONSUMO	0.1.00	37.800,00			
3.3.90.30	MATERIAL DE CONSUMO	0.1.00	337.860,00			
3.3.90.33	PASSAGENS E DESPESAS COM LOCOMOÇÃO	0.1.00	7.560,00			
3.3.90.33	PASSAGENS E DESPESAS COM LOCOMOÇÃO	0.1.00	7.560,00			
3.3.90.33	PASSAGENS E DESPESAS COM LOCOMOÇÃO	0.1.00	10.500,00			
3.3.90.35	SERVIÇOS DE CONSULTORIA	0.1.00	8.610,00			
3.3.90.35	SERVIÇOS DE CONSULTORIA	0.1.00	10.192,52			
3.3.90.35	SERVIÇOS DE CONSULTORIA	0.1.00	12.096,00			
3.3.90.36	OUTROS SERVIÇOS DE TERCEIROS - PESSOA FÍSICA	0.1.00	12.600,00			
3.3.90.36	OUTROS SERVIÇOS DE TERCEIROS - PESSOA FÍSICA	0.1.00	55.360,00			
3.3.90.39	OUTROS SERVIÇOS DE TERCEIROS - PESSOA JURÍDICA	0.1.00	7.560,00			
3.3.90.39	OUTROS SERVIÇOS DE TERCEIROS - PESSOA JURÍDICA	0.1.00	15.120,00			
3.3.90.39	OUTROS SERVIÇOS DE TERCEIROS - PESSOA JURÍDICA	0.1.00	75.360,00			
3.3.90.40	SERVIÇOS DE TECNOLOGIA DA INFORMAÇÃO E COMUNICAÇÃO - PJ	0.1.00	25.120,00			
3.3.90.47	OBRIGAÇÕES TRIBUTÁRIAS E CONTRIBUTIVAS	0.1.00	15.120,00			
4.0.00.00	DESPESAS DE CAPITAL	0.000.000				246.896,00
4.4.00.00	INVESTIMENTOS	0.000.000			246.896,00	
4.4.90.00	APLICAÇÕES DIRETAS	0.000.000		246.896,00		
4.4.90.51	OBRAS E INSTALAÇÕES	0.1.00	121.800,00			
4.4.90.52	EQUIPAMENTOS E MATERIAL PERMANENTE	0.1.00	62.096,00			
4.4.90.52	EQUIPAMENTOS E MATERIAL PERMANENTE	0.1.00	63.000,00			
TOTAL						1.888.642,52



NATUREZA DA DESPESA POR ORGÃO

PODER ORGÃO		02 PODER EXECUTIVO 19 FUNDO MUNICIPAL DE SEGURANÇA PÚBLICA DE OURILÂNDIA				
Código	Especificação	F.R.	Elemento	Modalidade	Grupo	Categoria Econômica
3.0.00.00	DESPESAS CORRENTES	0.000.000				990.430,43
3.1.00.00	PESSOAL E ENCARGOS SOCIAIS	0.000.000			657.951,39	
3.1.90.00	APLICAÇÕES DIRETAS	0.000.000		657.951,39		
3.1.90.04	CONTRATAÇÃO POR TEMPO DETERMINADO	0.1.00	169.830,60			
3.1.90.11	VENCIMENTOS E VANTAGENS FIXAS - PESSOAL CIVIL	0.1.00	388.345,92			
3.1.90.13	OBRIGAÇÕES PATRONAIS	0.1.00	84.237,92			
3.1.90.94	INDENIZAÇÕES E RESTITUIÇÕES TRABALHISTAS	0.1.00	15.536,95			
3.3.00.00	OUTRAS DESPESAS CORRENTES	0.000.000			332.479,04	
3.3.90.00	APLICAÇÕES DIRETAS	0.000.000		332.479,04		
3.3.90.14	DIÁRIAS - CIVIL	0.1.00	15.522,91			
3.3.90.30	MATERIAL DE CONSUMO	0.1.00	145.783,48			
3.3.90.33	PASSAGENS E DESPESAS COM LOCOMOÇÃO	0.1.00	6.778,22			
3.3.90.35	SERVIÇOS DE CONSULTORIA	0.1.00	19.371,38			
3.3.90.36	OUTROS SERVIÇOS DE TERCEIROS - PESSOA FÍSICA	0.1.00	18.383,11			
3.3.90.39	OUTROS SERVIÇOS DE TERCEIROS - PESSOA JURÍDICA	0.1.00	84.714,91			
3.3.90.47	OBRIGAÇÕES TRIBUTÁRIAS E CONTRIBUTIVAS	0.1.00	3.779,79			
3.3.90.92	DESPESAS DE EXERCÍCIOS ANTERIORES	0.1.00	22.395,24			
3.3.90.93	INDENIZAÇÕES E RESTITUIÇÕES	0.1.00	15.750,00			
4.0.00.00	DESPESAS DE CAPITAL	0.000.000				53.289,60
4.4.00.00	INVESTIMENTOS	0.000.000			53.289,60	
4.4.90.00	APLICAÇÕES DIRETAS	0.000.000		53.289,60		
4.4.90.52	EQUIPAMENTOS E MATERIAL PERMANENTE	0.1.00	53.289,60			
TOTAL						1.043.720,03
TOTAL GERAL						190.000.000,00

**PREF. MUN. DE OURILANDIA DO NORTE**

AV. DAS NAÇÕES - CNPJ:22980643/0001-81

Anexo 02

Page 2

Orçamento Programa - Exercício de 2025

NATUREZA DA DESPESA POR ORGÃO E UNIDADE

PODER 02 PODER EXECUTIVO						
ORGÃO 02 PREFEITURA MUNICIPAL DE OURILANDIA DO NORTE						
UNIDADE 02 GABINETE DO PREFEITO						
Código	Especificação	F.R.	Elemento	Modalidade	Grupo	Categoria Econômica
3.0.00.00	DESPESAS CORRENTES	0.000.000				2.878.988,48
3.1.00.00	PESSOAL E ENCARGOS SOCIAIS	0.000.000			1.954.528,05	
3.1.90.00	APLICAÇÕES DIRETAS	0.000.000		1.954.528,05		
3.1.90.04	CONTRATAÇÃO POR TEMPO DETERMINADO	0.1.00	373.514,83			
3.1.90.11	VENCIMENTOS E VANTAGENS FIXAS - PESSOAL CIVIL	0.1.00	1.292.652,55			
3.1.90.13	OBRIGAÇÕES PATRONAIS	0.1.00	251.307,07			
3.1.90.92	DESPESAS DE EXERCÍCIOS ANTERIORES	0.1.00	17.180,86			
3.1.90.94	INDENIZAÇÕES E RESTITUIÇÕES TRABALHISTAS	0.1.00	19.872,74			
3.3.00.00	OUTRAS DESPESAS CORRENTES	0.000.000			924.460,43	
3.3.90.00	APLICAÇÕES DIRETAS	0.000.000		924.460,43		
3.3.90.14	DIÁRIAS - CIVIL	0.1.00	162.591,24			
3.3.90.30	MATERIAL DE CONSUMO	0.1.00	111.500,00			
3.3.90.30	MATERIAL DE CONSUMO	0.1.00	208.547,20			
3.3.90.30	MATERIAL DE CONSUMO	0.1.00	108.334,80			
3.3.90.33	PASSAGENS E DESPESAS COM LOCOMOÇÃO	0.1.00	73.756,65			
3.3.90.36	OUTROS SERVIÇOS DE TERCEIROS - PESSOA FÍSICA	0.1.00	8.589,34			
3.3.90.36	OUTROS SERVIÇOS DE TERCEIROS - PESSOA FÍSICA	0.1.00	62.475,84			
3.3.90.39	OUTROS SERVIÇOS DE TERCEIROS - PESSOA JURÍDICA	0.1.00	21.000,00			
3.3.90.39	OUTROS SERVIÇOS DE TERCEIROS - PESSOA JURÍDICA	0.1.00	10.000,00			
3.3.90.39	OUTROS SERVIÇOS DE TERCEIROS - PESSOA JURÍDICA	0.1.00	78.774,23			
3.3.90.40	SERVIÇOS DE TECNOLOGIA DA INFORMAÇÃO E COMUNICAÇÃO - PJ	0.1.00	8.590,43			
3.3.90.47	OBRIGAÇÕES TRIBUTÁRIAS E CONTRIBUTIVAS	0.1.00	6.872,34			
3.3.90.47	OBRIGAÇÕES TRIBUTÁRIAS E CONTRIBUTIVAS	0.1.00	32.734,80			
3.3.90.92	DESPESAS DE EXERCÍCIOS ANTERIORES	0.1.00	8.775,65			
3.3.90.93	INDENIZAÇÕES E RESTITUIÇÕES	0.1.00	21.917,91			
4.0.00.00	DESPESAS DE CAPITAL	0.000.000				126.000,00
4.4.00.00	INVESTIMENTOS	0.000.000			126.000,00	
4.4.90.00	APLICAÇÕES DIRETAS	0.000.000		126.000,00		
4.4.90.52	EQUIPAMENTOS E MATERIAL PERMANENTE	0.1.00	21.000,00			
4.4.90.52	EQUIPAMENTOS E MATERIAL PERMANENTE	0.1.00	105.000,00			
TOTAL						3.004.988,48

**PREF. MUN. DE OURILANDIA DO NORTE**

AV. DAS NAÇÕES - CNPJ:22980643/0001-81

Anexo 02

Page 3

Orçamento Programa - Exercício de 2025

NATUREZA DA DESPESA POR ORGÃO E UNIDADE

PODER 02 PODER EXECUTIVO						
ORGÃO 02 PREFEITURA MUNICIPAL DE OURILANDIA DO NORTE						
UNIDADE 03 SECRETARIA MUNICIPAL DE ADMINISTRAÇÃO						
Código	Especificação	F.R.	Elemento	Modalidade	Grupo	Categoria Econômica
3.0.00.00	DESPESAS CORRENTES	0.000.000				5.165.081,04
3.1.00.00	PESSOAL E ENCARGOS SOCIAIS	0.000.000			2.504.475,04	
3.1.90.00	APLICAÇÕES DIRETAS	0.000.000		2.504.475,04		
3.1.90.04	CONTRATAÇÃO POR TEMPO DETERMINADO	0.1.00	656.259,37			
3.1.90.04	CONTRATAÇÃO POR TEMPO DETERMINADO	0.1.00	78.950,76			
3.1.90.11	VENCIMENTOS E VANTAGENS FIXAS - PESSOAL CIVIL	0.1.00	1.369.224,78			
3.1.90.13	OBRIGAÇÕES PATRONAIS	0.1.00	288.950,76			
3.1.90.92	DESPESAS DE EXERCÍCIOS ANTERIORES	0.1.00	2.280,81			
3.1.90.92	DESPESAS DE EXERCÍCIOS ANTERIORES	0.1.00	34.361,71			
3.1.90.94	INDENIZAÇÕES E RESTITUIÇÕES TRABALHISTAS	0.1.00	57.265,99			
3.1.90.94	INDENIZAÇÕES E RESTITUIÇÕES TRABALHISTAS	0.1.00	17.180,86			
3.3.00.00	OUTRAS DESPESAS CORRENTES	0.000.000			2.660.606,00	
3.3.50.00	TRANSFERÊNCIAS A INSTITUIÇÕES PRIVADAS SEM FINS LUCRATIVOS	0.000.000		52.500,00		
3.3.50.43	SUBVENÇÕES SOCIAIS	0.1.00	52.500,00			
3.3.90.00	APLICAÇÕES DIRETAS	0.000.000		2.608.106,00		
3.3.90.14	DIÁRIAS - CIVIL	0.1.00	58.999,08			
3.3.90.14	DIÁRIAS - CIVIL	0.1.00	25.927,47			
3.3.90.30	MATERIAL DE CONSUMO	0.1.00	540.750,00			
3.3.90.30	MATERIAL DE CONSUMO	0.1.00	23.389,38			
3.3.90.33	PASSAGENS E DESPESAS COM LOCOMOÇÃO	0.1.00	59.961,18			
3.3.90.33	PASSAGENS E DESPESAS COM LOCOMOÇÃO	0.1.00	20.773,22			
3.3.90.35	SERVIÇOS DE CONSULTORIA	0.1.00	15.750,00			
3.3.90.35	SERVIÇOS DE CONSULTORIA	0.1.00	171.808,56			
3.3.90.36	OUTROS SERVIÇOS DE TERCEIROS - PESSOA FÍSICA	0.1.00	33.732,72			
3.3.90.36	OUTROS SERVIÇOS DE TERCEIROS - PESSOA FÍSICA	0.1.00	269.084,24			
3.3.90.39	OUTROS SERVIÇOS DE TERCEIROS - PESSOA JURÍDICA	0.1.00	42.000,00			
3.3.90.39	OUTROS SERVIÇOS DE TERCEIROS - PESSOA JURÍDICA	0.1.00	66.808,56			
3.3.90.39	OUTROS SERVIÇOS DE TERCEIROS - PESSOA JURÍDICA	0.1.00	15.258,43			
3.3.90.39	OUTROS SERVIÇOS DE TERCEIROS - PESSOA JURÍDICA	0.1.00	890.355,48			
3.3.90.40	SERVIÇOS DE TECNOLOGIA DA INFORMAÇÃO E COMUNICAÇÃO - PJ	0.1.00	262.832,72			
3.3.90.47	OBRIGAÇÕES TRIBUTÁRIAS E CONTRIBUTIVAS	0.1.00	2.100,00			
3.3.90.47	OBRIGAÇÕES TRIBUTÁRIAS E CONTRIBUTIVAS	0.1.00	9.277,65			
3.3.90.92	DESPESAS DE EXERCÍCIOS ANTERIORES	0.1.00	3.436,17			
3.3.90.92	DESPESAS DE EXERCÍCIOS ANTERIORES	0.1.00	19.958,40			
3.3.90.93	INDENIZAÇÕES E RESTITUIÇÕES	0.1.00	11.511,17			
3.3.90.93	INDENIZAÇÕES E RESTITUIÇÕES	0.1.00	64.391,57			
4.0.00.00	DESPESAS DE CAPITAL	0.000.000				345.513,00
4.4.00.00	INVESTIMENTOS	0.000.000			345.513,00	
4.4.90.00	APLICAÇÕES DIRETAS	0.000.000		345.513,00		
4.4.90.30	MATERIAL DE CONSUMO	0.1.00	52.500,00			
4.4.90.51	OBRAS E INSTALAÇÕES	0.1.00	184.800,00			
4.4.90.52	EQUIPAMENTOS E MATERIAL PERMANENTE	0.1.00	45.213,00			
4.4.90.61	AQUISIÇÃO DE IMÓVEIS	0.1.00	63.000,00			
TOTAL						5.510.594,04

**PREF. MUN. DE OURILANDIA DO NORTE**

AV. DAS NAÇÕES - CNPJ:22980643/0001-81

Anexo 02

Page 4

Orçamento Programa - Exercício de 2025

NATUREZA DA DESPESA POR ORGÃO E UNIDADE

PODER	02 PODER EXECUTIVO					
ORGÃO	02 PREFEITURA MUNICIPAL DE OURILANDIA DO NORTE					
UNIDADE	04 SECRETARIA MUNICIPAL DA FAZENDA					
Código	Especificação	F.R.	Elemento	Modalidade	Grupo	Categoria Econômica
3.0.00.00	DESPESAS CORRENTES	0.000.000				1.188.290,52
3.1.00.00	PESSOAL E ENCARGOS SOCIAIS	0.000.000			698.482,24	
3.1.90.00	APLICAÇÕES DIRETAS	0.000.000		698.482,24		
3.1.90.04	CONTRATAÇÃO POR TEMPO DETERMINADO	0.1.00	80.589,60			
3.1.90.11	VENCIMENTOS E VANTAGENS FIXAS - PESSOAL CIVIL	0.1.00	470.918,22			
3.1.90.13	OBRIGAÇÕES PATRONAIS	0.1.00	85.509,12			
3.1.90.92	DESPESAS DE EXERCÍCIOS ANTERIORES	0.1.00	22.730,27			
3.1.90.94	INDENIZAÇÕES E RESTITUIÇÕES TRABALHISTAS	0.1.00	38.735,03			
3.3.00.00	OUTRAS DESPESAS CORRENTES	0.000.000			489.808,28	
3.3.90.00	APLICAÇÕES DIRETAS	0.000.000		489.808,28		
3.3.90.14	DIÁRIAS - CIVIL	0.1.00	30.925,55			
3.3.90.30	MATERIAL DE CONSUMO	0.1.00	90.183,51			
3.3.90.33	PASSAGENS E DESPESAS COM LOCOMOÇÃO	0.1.00	18.898,94			
3.3.90.35	SERVIÇOS DE CONSULTORIA	0.1.00	110.345,76			
3.3.90.36	OUTROS SERVIÇOS DE TERCEIROS - PESSOA FÍSICA	0.1.00	24.328,69			
3.3.90.39	OUTROS SERVIÇOS DE TERCEIROS - PESSOA JURÍDICA	0.1.00	110.389,16			
3.3.90.40	SERVIÇOS DE TECNOLOGIA DA INFORMAÇÃO E COMUNICAÇÃO - PJ	0.1.00	44.088,23			
3.3.90.47	OBRIGAÇÕES TRIBUTÁRIAS E CONTRIBUTIVAS	0.1.00	29.722,89			
3.3.90.92	DESPESAS DE EXERCÍCIOS ANTERIORES	0.1.00	13.744,69			
3.3.90.93	INDENIZAÇÕES E RESTITUIÇÕES	0.1.00	17.180,86			
4.0.00.00	DESPESAS DE CAPITAL	0.000.000				184.088,35
4.4.00.00	INVESTIMENTOS	0.000.000			184.088,35	
4.4.90.00	APLICAÇÕES DIRETAS	0.000.000		184.088,35		
4.4.90.30	MATERIAL DE CONSUMO	0.1.00	78.748,95			
4.4.90.51	OBRAS E INSTALAÇÕES	0.1.00	42.789,60			
4.4.90.52	EQUIPAMENTOS E MATERIAL PERMANENTE	0.1.00	62.549,80			
TOTAL						1.372.378,87

**PREF. MUN. DE OURILANDIA DO NORTE**

AV. DAS NAÇÕES - CNPJ:22980643/0001-81

Anexo 02

Page 5

Orçamento Programa - Exercício de 2025

NATUREZA DA DESPESA POR ORGÃO E UNIDADE

PODER 02 PODER EXECUTIVO						
ORGÃO 02 PREFEITURA MUNICIPAL DE OURILANDIA DO NORTE						
UNIDADE 05 SECRETARIA MUNICIPAL DE AGRICULTURA, INDUSTRIA E COMERCIO						
Código	Especificação	F.R.	Elemento	Modalidade	Grupo	Categoria Econômica
3.0.00.00	DESPESAS CORRENTES	0.000.000				2.071.218,36
3.1.00.00	PESSOAL E ENCARGOS SOCIAIS	0.000.000			989.260,92	
3.1.90.00	APLICAÇÕES DIRETAS	0.000.000		989.260,92		
3.1.90.04	CONTRATAÇÃO POR TEMPO DETERMINADO	0.1.00	464.402,61			
3.1.90.11	VENCIMENTOS E VANTAGENS FIXAS - PESSOAL CIVIL	0.1.00	443.171,93			
3.1.90.13	OBRIGAÇÕES PATRONAIS	0.1.00	64.739,81			
3.1.90.92	DESPESAS DE EXERCÍCIOS ANTERIORES	0.1.00	8.590,43			
3.1.90.94	INDENIZAÇÕES E RESTITUIÇÕES TRABALHISTAS	0.1.00	8.356,14			
3.3.00.00	OUTRAS DESPESAS CORRENTES	0.000.000			1.081.957,44	
3.3.90.00	APLICAÇÕES DIRETAS	0.000.000		1.081.957,44		
3.3.90.14	DIÁRIAS - CIVIL	0.1.00	34.877,14			
3.3.90.30	MATERIAL DE CONSUMO	0.1.00	54.000,00			
3.3.90.30	MATERIAL DE CONSUMO	0.1.00	64.144,69			
3.3.90.30	MATERIAL DE CONSUMO	0.1.00	332.683,85			
3.3.90.32	MATERIAL, BEM OU SERVIÇO PARA DISTRIBUIÇÃO GRATUITA	0.1.00	105.000,00			
3.3.90.33	PASSAGENS E DESPESAS COM LOCOMOÇÃO	0.1.00	5.154,26			
3.3.90.35	SERVIÇOS DE CONSULTORIA	0.1.00	17.180,86			
3.3.90.36	OUTROS SERVIÇOS DE TERCEIROS - PESSOA FÍSICA	0.1.00	27.300,00			
3.3.90.36	OUTROS SERVIÇOS DE TERCEIROS - PESSOA FÍSICA	0.1.00	8.400,00			
3.3.90.36	OUTROS SERVIÇOS DE TERCEIROS - PESSOA FÍSICA	0.1.00	57.458,09			
3.3.90.39	OUTROS SERVIÇOS DE TERCEIROS - PESSOA JURÍDICA	0.1.00	84.000,00			
3.3.90.39	OUTROS SERVIÇOS DE TERCEIROS - PESSOA JURÍDICA	0.1.00	113.400,00			
3.3.90.39	OUTROS SERVIÇOS DE TERCEIROS - PESSOA JURÍDICA	0.1.00	22.648,27			
3.3.90.40	SERVIÇOS DE TECNOLOGIA DA INFORMAÇÃO E COMUNICAÇÃO - PJ	0.1.00	17.180,86			
3.3.90.48	OUTROS AUXÍLIOS FINANCEIROS A PESSOAS FÍSICAS	0.1.00	120.000,00			
3.3.90.92	DESPESAS DE EXERCÍCIOS ANTERIORES	0.1.00	1.348,56			
3.3.90.93	INDENIZAÇÕES E RESTITUIÇÕES	0.1.00	17.180,86			
4.0.00.00	DESPESAS DE CAPITAL	0.000.000				441.635,06
4.4.00.00	INVESTIMENTOS	0.000.000			441.635,06	
4.4.90.00	APLICAÇÕES DIRETAS	0.000.000		441.635,06		
4.4.90.51	OBRAS E INSTALAÇÕES	0.1.00	52.500,00			
4.4.90.51	OBRAS E INSTALAÇÕES	0.1.00	23.500,00			
4.4.90.52	EQUIPAMENTOS E MATERIAL PERMANENTE	0.1.00	63.000,00			
4.4.90.52	EQUIPAMENTOS E MATERIAL PERMANENTE	0.1.00	161.046,48			
4.4.90.52	EQUIPAMENTOS E MATERIAL PERMANENTE	0.2.40	141.588,58			
TOTAL						2.512.853,42

**PREF. MUN. DE OURILANDIA DO NORTE**

AV. DAS NAÇÕES - CNPJ:22980643/0001-81

Anexo 02

Page 6

Orçamento Programa - Exercício de 2025

NATUREZA DA DESPESA POR ORGÃO E UNIDADE

PODER 02 PODER EXECUTIVO						
ORGÃO 02 PREFEITURA MUNICIPAL DE OURILANDIA DO NORTE						
UNIDADE 06 SECRETARIA DE OBRAS E TRANSPORTES						
Código	Especificação	F.R.	Elemento	Modalidade	Grupo	Categoria Econômica
3.0.00.00	DESPESAS CORRENTES	0.000.000				9.818.254,48
3.1.00.00	PESSOAL E ENCARGOS SOCIAIS	0.000.000			2.715.750,00	
3.1.90.00	APLICAÇÕES DIRETAS	0.000.000		2.715.750,00		
3.1.90.04	CONTRATAÇÃO POR TEMPO DETERMINADO	0.1.00	1.050.000,00			
3.1.90.11	VENCIMENTOS E VANTAGENS FIXAS - PESSOAL CIVIL	0.1.00	1.050.000,00			
3.1.90.13	OBRIGAÇÕES PATRONAIS	0.02.40	400.500,00			
3.1.90.92	DESPESAS DE EXERCÍCIOS ANTERIORES	0.1.00	5.250,00			
3.1.90.94	INDENIZAÇÕES E RESTITUIÇÕES TRABALHISTAS	0.1.00	210.000,00			
3.3.00.00	OUTRAS DESPESAS CORRENTES	0.000.000			7.102.504,48	
3.3.90.00	APLICAÇÕES DIRETAS	0.000.000		7.102.504,48		
3.3.90.14	DIÁRIAS - CIVIL	0.1.00	31.500,00			
3.3.90.30	MATERIAL DE CONSUMO	0.1.00	945.000,00			
3.3.90.30	MATERIAL DE CONSUMO	0.1.00	1.581.051,36			
3.3.90.30	MATERIAL DE CONSUMO	0.1.00	52.500,00			
3.3.90.33	PASSAGENS E DESPESAS COM LOCOMOÇÃO	0.1.00	10.500,00			
3.3.90.36	OUTROS SERVIÇOS DE TERCEIROS - PESSOA FÍSICA	0.1.00	254.790,02			
3.3.90.36	OUTROS SERVIÇOS DE TERCEIROS - PESSOA FÍSICA	0.1.00	823.265,54			
3.3.90.36	OUTROS SERVIÇOS DE TERCEIROS - PESSOA FÍSICA	0.1.00	5.250,00			
3.3.90.39	OUTROS SERVIÇOS DE TERCEIROS - PESSOA JURÍDICA	0.1.00	262.500,00			
3.3.90.39	OUTROS SERVIÇOS DE TERCEIROS - PESSOA JURÍDICA	0.1.00	2.014.747,56			
3.3.90.39	OUTROS SERVIÇOS DE TERCEIROS - PESSOA JURÍDICA	0.1.00	1.050.000,00			
3.3.90.40	SERVIÇOS DE TECNOLOGIA DA INFORMAÇÃO E COMUNICAÇÃO - PJ	0.1.00	52.500,00			
3.3.90.47	OBRIGAÇÕES TRIBUTÁRIAS E CONTRIBUTIVAS	0.1.00	5.250,00			
3.3.90.92	DESPESAS DE EXERCÍCIOS ANTERIORES	0.1.00	8.400,00			
3.3.90.92	DESPESAS DE EXERCÍCIOS ANTERIORES	0.1.00	5.250,00			
4.0.00.00	DESPESAS DE CAPITAL	0.000.000				9.521.698,84
4.4.00.00	INVESTIMENTOS	0.000.000			9.521.698,84	
4.4.90.00	APLICAÇÕES DIRETAS	0.000.000		9.521.698,84		
4.4.90.30	MATERIAL DE CONSUMO	0.1.00	1.260.000,00			
4.4.90.30	MATERIAL DE CONSUMO	0.2.45	2.100.000,00			
4.4.90.36	OUTROS SERVIÇOS DE TERCEIROS - PESSOA FÍSICA	0.01.00	105.000,00			
4.4.90.36	OUTROS SERVIÇOS DE TERCEIROS - PESSOA FÍSICA	0.1.00	210.811,24			
4.4.90.39	OUTROS SERVIÇOS DE TERCEIROS - PESSOA JURÍDICA	0.01.00	1.155.000,00			
4.4.90.39	OUTROS SERVIÇOS DE TERCEIROS - PESSOA JURÍDICA	0.1.00	1.050.000,00			
4.4.90.51	OBRAS E INSTALAÇÕES	0.1.00	105.000,00			
4.4.90.51	OBRAS E INSTALAÇÕES	0.1.00	105.000,00			
4.4.90.51	OBRAS E INSTALAÇÕES	0.1.00	366.189,60			
4.4.90.51	OBRAS E INSTALAÇÕES	0.1.00	131.250,00			
4.4.90.51	OBRAS E INSTALAÇÕES	0.2.40	472.500,00			
4.4.90.51	OBRAS E INSTALAÇÕES	0.2.45	52.500,00			
4.4.90.52	EQUIPAMENTOS E MATERIAL PERMANENTE	0.1.00	1.050.000,00			
4.4.90.52	EQUIPAMENTOS E MATERIAL PERMANENTE	0.1.00	525.000,00			
4.4.90.52	EQUIPAMENTOS E MATERIAL PERMANENTE	0.2.40	308.448,00			
4.4.90.52	EQUIPAMENTOS E MATERIAL PERMANENTE	0.2.45	525.000,00			
TOTAL						19.339.953,32

**PREF. MUN. DE OURILANDIA DO NORTE**

AV. DAS NAÇÕES - CNPJ:22980643/0001-81

Anexo 02

Page 8

Orçamento Programa - Exercício de 2025

NATUREZA DA DESPESA POR ORGÃO E UNIDADE

PODER 02 PODER EXECUTIVO						
ORGÃO 02 PREFEITURA MUNICIPAL DE OURILANDIA DO NORTE						
UNIDADE 09 SECRETARIA MUN. DE PLANEJAMENTO E URBANISMO						
Código	Especificação	F.R.	Elemento	Modalidade	Grupo	Categoria Econômica
3.0.00.00	DESPESAS CORRENTES	0.000.000				669.036,53
3.1.00.00	PESSOAL E ENCARGOS SOCIAIS	0.000.000			413.062,78	
3.1.90.00	APLICAÇÕES DIRETAS	0.000.000		413.062,78		
3.1.90.04	CONTRATAÇÃO POR TEMPO DETERMINADO	0.1.00	116.078,72			
3.1.90.11	VENCIMENTOS E VANTAGENS FIXAS - PESSOAL CIVIL	0.1.00	223.980,12			
3.1.90.13	OBRIGAÇÕES PATRONAIS	0.1.00	44.516,73			
3.1.90.94	INDENIZAÇÕES E RESTITUIÇÕES TRABALHISTAS	0.1.00	28.487,21			
3.3.00.00	OUTRAS DESPESAS CORRENTES	0.000.000			255.973,75	
3.3.90.00	APLICAÇÕES DIRETAS	0.000.000		255.973,75		
3.3.90.14	DIÁRIAS - CIVIL	0.1.00	28.004,80			
3.3.90.30	MATERIAL DE CONSUMO	0.1.00	49.364,68			
3.3.90.33	PASSAGENS E DESPESAS COM LOCOMOÇÃO	0.1.00	9.449,48			
3.3.90.35	SERVIÇOS DE CONSULTORIA	0.1.00	74.597,92			
3.3.90.36	OUTROS SERVIÇOS DE TERCEIROS - PESSOA FÍSICA	0.1.00	38.201,97			
3.3.90.39	OUTROS SERVIÇOS DE TERCEIROS - PESSOA JURÍDICA	0.1.00	56.354,90			
4.0.00.00	DESPESAS DE CAPITAL	0.000.000				31.237,92
4.4.00.00	INVESTIMENTOS	0.000.000			31.237,92	
4.4.90.00	APLICAÇÕES DIRETAS	0.000.000		31.237,92		
4.4.90.52	EQUIPAMENTOS E MATERIAL PERMANENTE	0.1.00	31.237,92			
TOTAL						700.274,45

**PREF. MUN. DE OURILANDIA DO NORTE**

AV. DAS NAÇÕES - CNPJ:22980643/0001-81

Anexo 02

Page 9

Orçamento Programa - Exercício de 2025

NATUREZA DA DESPESA POR ORGÃO E UNIDADE

PODER	02 PODER EXECUTIVO					
ORGÃO	02 PREFEITURA MUNICIPAL DE OURILANDIA DO NORTE					
UNIDADE	10 SECRETARIA MUNICIPAL DE SANEAMENTO					
Código	Especificação	F.R.	Elemento	Modalidade	Grupo	Categoria Econômica
3.0.00.00	DESPESAS CORRENTES	0.000.000				2.590.176,73
3.1.00.00	PESSOAL E ENCARGOS SOCIAIS	0.000.000			1.664.704,94	
3.1.90.00	APLICAÇÕES DIRETAS	0.000.000		1.664.704,94		
3.1.90.04	CONTRATAÇÃO POR TEMPO DETERMINADO	0.1.00	506.067,65			
3.1.90.11	VENCIMENTOS E VANTAGENS FIXAS - PESSOAL CIVIL	0.1.00	816.210,99			
3.1.90.13	OBRIGAÇÕES PATRONAIS	0.1.00	254.028,11			
3.1.90.92	DESPESAS DE EXERCÍCIOS ANTERIORES	0.1.00	22.335,12			
3.1.90.94	INDENIZAÇÕES E RESTITUIÇÕES TRABALHISTAS	0.1.00	66.063,07			
3.3.00.00	OUTRAS DESPESAS CORRENTES	0.000.000			925.471,79	
3.3.90.00	APLICAÇÕES DIRETAS	0.000.000		925.471,79		
3.3.90.14	DIÁRIAS - CIVIL	0.1.00	29.968,11			
3.3.90.30	MATERIAL DE CONSUMO	0.1.00	404.432,68			
3.3.90.33	PASSAGENS E DESPESAS COM LOCOMOÇÃO	0.1.00	24.803,27			
3.3.90.36	OUTROS SERVIÇOS DE TERCEIROS - PESSOA FÍSICA	0.1.00	76.614,12			
3.3.90.39	OUTROS SERVIÇOS DE TERCEIROS - PESSOA JURÍDICA	0.1.00	375.401,70			
3.3.90.93	INDENIZAÇÕES E RESTITUIÇÕES	0.1.00	14.251,91			
4.0.00.00	DESPESAS DE CAPITAL	0.000.000				1.782.446,40
4.4.00.00	INVESTIMENTOS	0.000.000			1.782.446,40	
4.4.90.00	APLICAÇÕES DIRETAS	0.000.000		1.782.446,40		
4.4.90.51	OBRAS E INSTALAÇÕES	0.1.00	189.000,00			
4.4.90.51	OBRAS E INSTALAÇÕES	0.1.00	526.327,20			
4.4.90.51	OBRAS E INSTALAÇÕES	0.1.00	277.611,60			
4.4.90.51	OBRAS E INSTALAÇÕES	0.2.40	327.490,80			
4.4.90.51	OBRAS E INSTALAÇÕES	0.2.50	126.663,60			
4.4.90.52	EQUIPAMENTOS E MATERIAL PERMANENTE	0.1.00	78.094,80			
4.4.90.52	EQUIPAMENTOS E MATERIAL PERMANENTE	0.1.00	52.500,00			
4.4.90.52	EQUIPAMENTOS E MATERIAL PERMANENTE	0.2.40	204.758,40			
TOTAL						4.372.623,13

**PREF. MUN. DE OURILANDIA DO NORTE**

AV. DAS NAÇÕES - CNPJ:22980643/0001-81

Anexo 02

Page 10

Orçamento Programa - Exercício de 2025

NATUREZA DA DESPESA POR ORGÃO E UNIDADE

PODER 02 PODER EXECUTIVO						
ORGÃO 02 PREFEITURA MUNICIPAL DE OURILANDIA DO NORTE						
UNIDADE 11 PROCURADORIA GERAL DO MUNICÍPIO						
Código	Especificação	F.R.	Elemento	Modalidade	Grupo	Categoria Econômica
3.0.00.00	DESPESAS CORRENTES	0.000.000				942.628,89
3.1.00.00	PESSOAL E ENCARGOS SOCIAIS	0.000.000			696.552,19	
3.1.90.00	APLICAÇÕES DIRETAS	0.000.000		696.552,19		
3.1.90.04	CONTRATAÇÃO POR TEMPO DETERMINADO	0.1.00	90.720,00			
3.1.90.11	VENCIMENTOS E VANTAGENS FIXAS - PESSOAL CIVIL	0.1.00	379.176,41			
3.1.90.13	OBRIGAÇÕES PATRONAIS	0.1.00	181.985,56			
3.1.90.94	INDENIZAÇÕES E RESTITUIÇÕES TRABALHISTAS	0.1.00	44.670,22			
3.3.00.00	OUTRAS DESPESAS CORRENTES	0.000.000			246.076,70	
3.3.90.00	APLICAÇÕES DIRETAS	0.000.000		246.076,70		
3.3.90.14	DIÁRIAS - CIVIL	0.1.00	29.207,45			
3.3.90.30	MATERIAL DE CONSUMO	0.1.00	21.866,54			
3.3.90.33	PASSAGENS E DESPESAS COM LOCOMOÇÃO	0.1.00	8.590,43			
3.3.90.35	SERVIÇOS DE CONSULTORIA	0.1.00	137.446,85			
3.3.90.36	OUTROS SERVIÇOS DE TERCEIROS - PESSOA FÍSICA	0.1.00	1.718,08			
3.3.90.39	OUTROS SERVIÇOS DE TERCEIROS - PESSOA JURÍDICA	0.1.00	25.771,28			
3.3.90.92	DESPESAS DE EXERCÍCIOS ANTERIORES	0.1.00	21.476,07			
4.0.00.00	DESPESAS DE CAPITAL	0.000.000				36.618,96
4.4.00.00	INVESTIMENTOS	0.000.000			36.618,96	
4.4.90.00	APLICAÇÕES DIRETAS	0.000.000		36.618,96		
4.4.90.52	EQUIPAMENTOS E MATERIAL PERMANENTE	0.1.00	21.000,00			
4.4.90.52	EQUIPAMENTOS E MATERIAL PERMANENTE	0.1.00	15.618,96			
TOTAL						979.247,85

**PREF. MUN. DE OURILANDIA DO NORTE**

AV. DAS NAÇÕES - CNPJ:22980643/0001-81

Anexo 02

Page 11

Orçamento Programa - Exercício de 2025

NATUREZA DA DESPESA POR ORGÃO E UNIDADE

PODER 02 PODER EXECUTIVO						
ORGÃO 02 PREFEITURA MUNICIPAL DE OURILANDIA DO NORTE						
UNIDADE 12 SECRETARIA MUNICIPAL DE FINANÇAS						
Código	Especificação	F.R.	Elemento	Modalidade	Grupo	Categoria Econômica
3.0.00.00	DESPESAS CORRENTES	0.000.000				2.794.642,40
3.1.00.00	PESSOAL E ENCARGOS SOCIAIS	0.000.000			892.450,02	
3.1.90.00	APLICAÇÕES DIRETAS	0.000.000		892.450,02		
3.1.90.04	CONTRATAÇÃO POR TEMPO DETERMINADO	0.1.00	109.332,72			
3.1.90.11	VENCIMENTOS E VANTAGENS FIXAS - PESSOAL CIVIL	0.1.00	588.530,88			
3.1.90.13	OBRIGAÇÕES PATRONAIS	0.1.00	171.808,56			
3.1.90.92	DESPESAS DE EXERCÍCIOS ANTERIORES	0.1.00	7.350,00			
3.1.90.94	INDENIZAÇÕES E RESTITUIÇÕES TRABALHISTAS	0.1.00	15.427,86			
3.2.00.00	JUROS E ENCARGOS DA DÍVIDA	0.000.000			78.094,80	
3.2.90.00	APLICAÇÕES DIRETAS	0.000.000		78.094,80		
3.2.90.21	JUROS SOBRE A DÍVIDA POR CONTRATO	0.1.00	46.856,88			
3.2.90.22	OUTROS ENCARGOS SOBRE A DÍVIDA POR CONTRATO	0.1.00	31.237,92			
3.3.00.00	OUTRAS DESPESAS CORRENTES	0.000.000			1.824.097,58	
3.3.90.00	APLICAÇÕES DIRETAS	0.000.000		1.824.097,58		
3.3.90.14	DIÁRIAS - CIVIL	0.1.00	40.609,30			
3.3.90.30	MATERIAL DE CONSUMO	0.1.00	78.750,00			
3.3.90.33	PASSAGENS E DESPESAS COM LOCOMOÇÃO	0.1.00	9.449,48			
3.3.90.35	SERVIÇOS DE CONSULTORIA	0.1.00	31.500,00			
3.3.90.36	OUTROS SERVIÇOS DE TERCEIROS - PESSOA FÍSICA	0.1.00	78.750,00			
3.3.90.39	OUTROS SERVIÇOS DE TERCEIROS - PESSOA JURÍDICA	0.1.00	156.189,60			
3.3.90.40	SERVIÇOS DE TECNOLOGIA DA INFORMAÇÃO E COMUNICAÇÃO - PJ	0.1.00	78.094,80			
3.3.90.47	OBRIGAÇÕES TRIBUTÁRIAS E CONTRIBUTIVAS	0.1.00	1.332.444,92			
3.3.90.91	SENTENÇAS JUDICIAIS	0.1.00	7.809,48			
3.3.90.92	DESPESAS DE EXERCÍCIOS ANTERIORES	0.1.00	10.500,00			
4.0.00.00	DESPESAS DE CAPITAL	0.000.000				1.377.142,20
4.4.00.00	INVESTIMENTOS	0.000.000			117.142,20	
4.4.90.00	APLICAÇÕES DIRETAS	0.000.000		117.142,20		
4.4.90.52	EQUIPAMENTOS E MATERIAL PERMANENTE	0.1.00	117.142,20			
4.6.00.00	AMORTIZAÇÃO DA DÍVIDA	0.000.000			1.260.000,00	
4.6.90.00	APLICAÇÕES DIRETAS	0.000.000		1.260.000,00		
4.6.90.71	PRINCIPAL DA DÍVIDA CONTRATUAL RESGATADO	0.1.00	1.260.000,00			
TOTAL						4.171.784,60

**PREF. MUN. DE OURILANDIA DO NORTE**

AV. DAS NAÇÕES - CNPJ:22980643/0001-81

Anexo 02

Page 12

Orçamento Programa - Exercício de 2025

NATUREZA DA DESPESA POR ORGÃO E UNIDADE

PODER 02 PODER EXECUTIVO						
ORGÃO 02 PREFEITURA MUNICIPAL DE OURILANDIA DO NORTE						
UNIDADE 13 SECRETARIA MUNICIPAL DE CONSCIENTIZAÇÃO						
Código	Especificação	F.R.	Elemento	Modalidade	Grupo	Categoria Econômica
3.0.00.00	DESPESAS CORRENTES	0.000.000				539.116,21
3.1.00.00	PESSOAL E ENCARGOS SOCIAIS	0.000.000			331.807,50	
3.1.90.00	APLICAÇÕES DIRETAS	0.000.000		331.807,50		
3.1.90.04	CONTRATAÇÃO POR TEMPO DETERMINADO	0.1.00	63.473,76			
3.1.90.11	VENCIMENTOS E VANTAGENS FIXAS - PESSOAL CIVIL	0.1.00	208.200,74			
3.1.90.13	OBRIGAÇÕES PATRONAIS	0.1.00	60.133,00			
3.3.00.00	OUTRAS DESPESAS CORRENTES	0.000.000			207.308,71	
3.3.90.00	APLICAÇÕES DIRETAS	0.000.000		207.308,71		
3.3.90.14	DIÁRIAS - CIVIL	0.1.00	20.773,22			
3.3.90.30	MATERIAL DE CONSUMO	0.1.00	50.293,05			
3.3.90.32	MATERIAL, BEM OU SERVIÇO PARA DISTRIBUIÇÃO GRATUITA	0.1.00	12.509,93			
3.3.90.36	OUTROS SERVIÇOS DE TERCEIROS - PESSOA FÍSICA	0.1.00	22.663,12			
3.3.90.39	OUTROS SERVIÇOS DE TERCEIROS - PESSOA JURÍDICA	0.1.00	32.869,22			
3.3.90.40	SERVIÇOS DE TECNOLOGIA DA INFORMAÇÃO E COMUNICAÇÃO - PJ	0.1.00	52.500,00			
3.3.90.47	OBRIGAÇÕES TRIBUTÁRIAS E CONTRIBUTIVAS	0.1.00	12.264,00			
3.3.90.93	INDENIZAÇÕES E RESTITUIÇÕES	0.1.00	3.436,17			
4.0.00.00	DESPESAS DE CAPITAL	0.000.000				56.308,56
4.4.00.00	INVESTIMENTOS	0.000.000			56.308,56	
4.4.90.00	APLICAÇÕES DIRETAS	0.000.000		56.308,56		
4.4.90.52	EQUIPAMENTOS E MATERIAL PERMANENTE	0.1.00	56.308,56			
TOTAL						595.424,77

**PREF. MUN. DE OURILANDIA DO NORTE**

AV. DAS NAÇÕES - CNPJ:22980643/0001-81

Anexo 02

Page 13

Orçamento Programa - Exercício de 2025

NATUREZA DA DESPESA POR ORGÃO E UNIDADE

PODER	02 PODER EXECUTIVO					
ORGÃO	02 PREFEITURA MUNICIPAL DE OURILANDIA DO NORTE					
UNIDADE	15 SECRETARIA MUNICIPAL DE ESPORTE E LAZER					
Código	Especificação	F.R.	Elemento	Modalidade	Grupo	Categoria Econômica
3.0.00.00	DESPESAS CORRENTES	0.000.000				966.596,91
3.1.00.00	PESSOAL E ENCARGOS SOCIAIS	0.000.000			343.008,00	
3.1.90.00	APLICAÇÕES DIRETAS	0.000.000		343.008,00		
3.1.90.04	CONTRATAÇÃO POR TEMPO DETERMINADO	0.1.00	121.046,94			
3.1.90.11	VENCIMENTOS E VANTAGENS FIXAS - PESSOAL CIVIL	0.1.00	173.370,46			
3.1.90.13	OBRIGAÇÕES PATRONAIS	0.1.00	34.845,91			
3.1.90.94	INDENIZAÇÕES E RESTITUIÇÕES TRABALHISTAS	0.1.00	13.744,69			
3.3.00.00	OUTRAS DESPESAS CORRENTES	0.000.000			623.588,91	
3.3.50.00	TRANSFERÊNCIAS A INSTITUIÇÕES PRIVADAS SEM FINS LUCRATIVOS	0.000.000		50.494,67		
3.3.50.43	SUBVENÇÕES SOCIAIS	0.1.00	15.785,28			
3.3.50.43	SUBVENÇÕES SOCIAIS	0.1.00	8.590,43			
3.3.50.43	SUBVENÇÕES SOCIAIS	0.1.00	26.118,96			
3.3.90.00	APLICAÇÕES DIRETAS	0.000.000		573.094,24		
3.3.90.14	DIÁRIAS - CIVIL	0.1.00	30.542,57			
3.3.90.30	MATERIAL DE CONSUMO	0.1.00	66.989,71			
3.3.90.31	PREMIAÇÕES CULTURAIS, ARTÍSTICAS, CIENTÍFICAS, DESPORTIVAS E	0.1.00	23.428,44			
3.3.90.31	PREMIAÇÕES CULTURAIS, ARTÍSTICAS, CIENTÍFICAS, DESPORTIVAS E	0.1.00	45.612,61			
3.3.90.32	MATERIAL, BEM OU SERVIÇO PARA DISTRIBUIÇÃO GRATUITA	0.1.00	23.428,44			
3.3.90.32	MATERIAL, BEM OU SERVIÇO PARA DISTRIBUIÇÃO GRATUITA	0.1.00	56.173,05			
3.3.90.33	PASSAGENS E DESPESAS COM LOCOMOÇÃO	0.1.00	17.180,86			
3.3.90.35	SERVIÇOS DE CONSULTORIA	0.1.00	34.361,71			
3.3.90.36	OUTROS SERVIÇOS DE TERCEIROS - PESSOA FÍSICA	0.1.00	45.793,95			
3.3.90.39	OUTROS SERVIÇOS DE TERCEIROS - PESSOA JURÍDICA	0.1.00	126.779,75			
3.3.90.40	SERVIÇOS DE TECNOLOGIA DA INFORMAÇÃO E COMUNICAÇÃO - PJ	0.1.00	34.361,71			
3.3.90.48	OUTROS AUXÍLIOS FINANCEIROS A PESSOAS FÍSICAS	0.1.00	15.618,96			
3.3.90.48	OUTROS AUXÍLIOS FINANCEIROS A PESSOAS FÍSICAS	0.1.00	36.704,56			
3.3.90.48	OUTROS AUXÍLIOS FINANCEIROS A PESSOAS FÍSICAS	0.1.00	16.117,92			
4.0.00.00	DESPESAS DE CAPITAL	0.000.000				381.108,84
4.4.00.00	INVESTIMENTOS	0.000.000			381.108,84	
4.4.90.00	APLICAÇÕES DIRETAS	0.000.000		381.108,84		
4.4.90.51	OBRAS E INSTALAÇÕES	0.1.00	75.474,00			
4.4.90.51	OBRAS E INSTALAÇÕES	0.1.00	54.474,00			
4.4.90.51	OBRAS E INSTALAÇÕES	0.2.40	176.542,80			
4.4.90.52	EQUIPAMENTOS E MATERIAL PERMANENTE	0.1.00	74.618,04			
TOTAL						1.347.705,75

**PREF. MUN. DE OURILANDIA DO NORTE**

AV. DAS NAÇÕES - CNPJ:22980643/0001-81

Anexo 02

Page 14

Orçamento Programa - Exercício de 2025

NATUREZA DA DESPESA POR ORGÃO E UNIDADE

PODER 02 PODER EXECUTIVO						
ORGÃO 02 PREFEITURA MUNICIPAL DE OURILANDIA DO NORTE						
UNIDADE 25 SECRETARIA MUNICIPAL DE CULTURA E TURISMO						
Código	Especificação	F.R.	Elemento	Modalidade	Grupo	Categoria Econômica
3.0.00.00	DESPESAS CORRENTES	0.000.000				1.304.906,49
3.1.00.00	PESSOAL E ENCARGOS SOCIAIS	0.000.000			90.000,00	
3.1.90.00	APLICAÇÕES DIRETAS	0.000.000		90.000,00		
3.1.90.04	CONTRATAÇÃO POR TEMPO DETERMINADO	0.1.00	10.000,00			
3.1.90.11	VENCIMENTOS E VANTAGENS FIXAS - PESSOAL CIVIL	0.1.00	50.000,00			
3.1.90.13	OBRIGAÇÕES PATRONAIS	0.1.00	20.000,00			
3.1.90.94	INDENIZAÇÕES E RESTITUIÇÕES TRABALHISTAS	0.1.00	10.000,00			
3.3.00.00	OUTRAS DESPESAS CORRENTES	0.000.000			1.214.906,49	
3.3.50.00	TRANSFERÊNCIAS A INSTITUIÇÕES PRIVADAS SEM FINS LUCRATIVOS	0.000.000		194.495,97		
3.3.50.43	SUBVENÇÕES SOCIAIS	0.1.00	31.500,00			
3.3.50.43	SUBVENÇÕES SOCIAIS	0.1.00	55.895,97			
3.3.50.43	SUBVENÇÕES SOCIAIS	0.2.00	67.200,00			
3.3.50.43	SUBVENÇÕES SOCIAIS	0.2.00	39.900,00			
3.3.60.00	TRANSFERÊNCIAS A INSTITUIÇÕES PRIVADAS COM FINS LUCRATIVOS	0.000.000		57.750,00		
3.3.60.45	EQUALIZAÇÃO DE PREÇOS E TAXAS	0.2.00	37.800,00			
3.3.60.45	EQUALIZAÇÃO DE PREÇOS E TAXAS	0.2.00	19.950,00			
3.3.90.00	APLICAÇÕES DIRETAS	0.000.000		962.660,52		
3.3.90.14	DIÁRIAS - CIVIL	0.1.00	20.000,00			
3.3.90.30	MATERIAL DE CONSUMO	0.1.00	31.500,00			
3.3.90.30	MATERIAL DE CONSUMO	0.1.00	75.147,49			
3.3.90.31	PREMIAÇÕES CULTURAIS, ARTÍSTICAS, CIENTÍFICAS, DESPORTIVAS E	0.1.00	16.117,92			
3.3.90.31	PREMIAÇÕES CULTURAIS, ARTÍSTICAS, CIENTÍFICAS, DESPORTIVAS E	0.1.00	63.256,79			
3.3.90.31	PREMIAÇÕES CULTURAIS, ARTÍSTICAS, CIENTÍFICAS, DESPORTIVAS E	0.2.00	18.900,00			
3.3.90.32	MATERIAL, BEM OU SERVIÇO PARA DISTRIBUIÇÃO GRATUITA	0.1.00	31.237,92			
3.3.90.32	MATERIAL, BEM OU SERVIÇO PARA DISTRIBUIÇÃO GRATUITA	0.1.00	3.123,79			
3.3.90.36	OUTROS SERVIÇOS DE TERCEIROS - PESSOA FÍSICA	0.1.00	57.169,26			
3.3.90.39	OUTROS SERVIÇOS DE TERCEIROS - PESSOA JURÍDICA	0.1.00	21.000,00			
3.3.90.39	OUTROS SERVIÇOS DE TERCEIROS - PESSOA JURÍDICA	0.1.00	407.112,07			
3.3.90.39	OUTROS SERVIÇOS DE TERCEIROS - PESSOA JURÍDICA	0.2.00	15.750,00			
3.3.90.40	SERVIÇOS DE TECNOLOGIA DA INFORMAÇÃO E COMUNICAÇÃO - PJ	0.1.00	10.000,00			
3.3.90.47	OBRIGAÇÕES TRIBUTÁRIAS E CONTRIBUTIVAS	0.1.00	3.123,79			
3.3.90.48	OUTROS AUXÍLIOS FINANCEIROS A PESSOAS FÍSICAS	0.1.00	42.483,57			
3.3.90.48	OUTROS AUXÍLIOS FINANCEIROS A PESSOAS FÍSICAS	0.1.00	31.237,92			
3.3.90.48	OUTROS AUXÍLIOS FINANCEIROS A PESSOAS FÍSICAS	0.2.00	84.000,00			
3.3.90.48	OUTROS AUXÍLIOS FINANCEIROS A PESSOAS FÍSICAS	0.2.00	31.500,00			
4.0.00.00	DESPESAS DE CAPITAL	0.000.000				108.284,40
4.4.00.00	INVESTIMENTOS	0.000.000			108.284,40	
4.4.90.00	APLICAÇÕES DIRETAS	0.000.000		108.284,40		
4.4.90.30	MATERIAL DE CONSUMO	0.1.00	52.500,00			
4.4.90.51	OBRAS E INSTALAÇÕES	0.1.00	55.784,40			
TOTAL						1.413.190,89

**PREF. MUN. DE OURILANDIA DO NORTE**

AV. DAS NAÇÕES - CNPJ:22980643/0001-81

Anexo 02

Page 15

Orçamento Programa - Exercício de 2025

NATUREZA DA DESPESA POR ORGÃO E UNIDADE

PODER 02 PODER EXECUTIVO						
ORGÃO 02 PREFEITURA MUNICIPAL DE OURILANDIA DO NORTE						
UNIDADE 99 RESERVA DE CONTINGÊNCIA						
Código	Especificação	F.R.	Elemento	Modalidade	Grupo	Categoria Econômica
9.0.00.00	RESERVA DE CONTINGÊNCIA	0.000.000				6.200.000,00
9.9.00.00	RESERVA DE CONTINGÊNCIA	0.000.000			6.200.000,00	
9.9.99.00	RESERVA DE CONTINGÊNCIA	0.000.000		6.200.000,00		
9.9.99.99	RESERVA DE CONTINGÊNCIA	0.1.00	6.200.000,00			
TOTAL						6.200.000,00

**PREF. MUN. DE OURILANDIA DO NORTE**

AV. DAS NAÇÕES - CNPJ:22980643/0001-81

Anexo 02

Page 17

Orçamento Programa - Exercício de 2025

NATUREZA DA DESPESA POR ORGÃO E UNIDADE

PODER 02 PODER EXECUTIVO						
ORGÃO 12 FUNDO MUNICIPAL DE EDUCAÇÃO - FME						
UNIDADE 16 FUNDO MUN. DE EDUCAÇÃO/SECRETARIA MUN. DE EDUCAÇÃO						
Código	Especificação	F.R.	Elemento	Modalidade	Grupo	Categoria Econômica
3.0.00.00	DESPESAS CORRENTES	0.000.000				12.692.840,48
3.1.00.00	PESSOAL E ENCARGOS SOCIAIS	0.000.000			2.703.094,80	
3.1.90.00	APLICAÇÕES DIRETAS	0.000.000		2.703.094,80		
3.1.90.04	CONTRATAÇÃO POR TEMPO DETERMINADO	0.1.00	1.050.000,00			
3.1.90.11	VENCIMENTOS E VANTAGENS FIXAS - PESSOAL CIVIL	0.1.00	1.050.000,00			
3.1.90.13	OBRIGAÇÕES PATRONAIS	0.1.00	420.000,00			
3.1.90.92	DESPESAS DE EXERCÍCIOS ANTERIORES	0.1.00	78.094,80			
3.1.90.94	INDENIZAÇÕES E RESTITUIÇÕES TRABALHISTAS	0.1.00	105.000,00			
3.2.00.00	JUROS E ENCARGOS DA DÍVIDA	0.000.000			5.250,00	
3.2.90.00	APLICAÇÕES DIRETAS	0.000.000		5.250,00		
3.2.90.92	DESPESAS DE EXERCÍCIOS ANTERIORES	0.1.00	5.250,00			
3.3.00.00	OUTRAS DESPESAS CORRENTES	0.000.000			9.984.495,68	
3.3.90.00	APLICAÇÕES DIRETAS	0.000.000		9.984.495,68		
3.3.90.14	DIÁRIAS - CIVIL	0.1.00	265.387,50			
3.3.90.14	DIÁRIAS - CIVIL	0.2.31	34.361,71			
3.3.90.30	MATERIAL DE CONSUMO	0.1.00	735.000,00			
3.3.90.30	MATERIAL DE CONSUMO	0.1.00	2.368.800,00			
3.3.90.30	MATERIAL DE CONSUMO	0.1.00	150.000,00			
3.3.90.30	MATERIAL DE CONSUMO	0.2.31	735.000,00			
3.3.90.30	MATERIAL DE CONSUMO	0.2.31	60.900,00			
3.3.90.30	MATERIAL DE CONSUMO	0.2.31	1.470.000,00			
3.3.90.30	MATERIAL DE CONSUMO	0.2.31	74.919,58			
3.3.90.30	MATERIAL DE CONSUMO	0.2.47	687.437,18			
3.3.90.32	MATERIAL, BEM OU SERVIÇO PARA DISTRIBUIÇÃO GRATUITA	0.1.00	21.000,00			
3.3.90.32	MATERIAL, BEM OU SERVIÇO PARA DISTRIBUIÇÃO GRATUITA	0.1.00	105.000,00			
3.3.90.32	MATERIAL, BEM OU SERVIÇO PARA DISTRIBUIÇÃO GRATUITA	0.1.00	270.000,00			
3.3.90.32	MATERIAL, BEM OU SERVIÇO PARA DISTRIBUIÇÃO GRATUITA	0.2.31	63.000,00			
3.3.90.33	PASSAGENS E DESPESAS COM LOCOMOÇÃO	0.1.00	57.750,00			
3.3.90.35	SERVIÇOS DE CONSULTORIA	0.1.00	420.000,00			
3.3.90.35	SERVIÇOS DE CONSULTORIA	0.2.31	5.250,00			
3.3.90.36	OUTROS SERVIÇOS DE TERCEIROS - PESSOA FÍSICA	0.1.00	178.500,00			
3.3.90.36	OUTROS SERVIÇOS DE TERCEIROS - PESSOA FÍSICA	0.2.31	2.100,00			
3.3.90.36	OUTROS SERVIÇOS DE TERCEIROS - PESSOA FÍSICA	0.2.31	10.500,00			
3.3.90.36	OUTROS SERVIÇOS DE TERCEIROS - PESSOA FÍSICA	0.2.31	18.672,93			
3.3.90.36	OUTROS SERVIÇOS DE TERCEIROS - PESSOA FÍSICA	0.2.47	5.250,00			
3.3.90.39	OUTROS SERVIÇOS DE TERCEIROS - PESSOA JURÍDICA	0.1.00	1.420.650,00			
3.3.90.39	OUTROS SERVIÇOS DE TERCEIROS - PESSOA JURÍDICA	0.2.31	58.800,00			
3.3.90.39	OUTROS SERVIÇOS DE TERCEIROS - PESSOA JURÍDICA	0.2.31	10.500,00			
3.3.90.39	OUTROS SERVIÇOS DE TERCEIROS - PESSOA JURÍDICA	0.2.31	210.000,00			
3.3.90.39	OUTROS SERVIÇOS DE TERCEIROS - PESSOA JURÍDICA	0.2.31	5.250,00			
3.3.90.39	OUTROS SERVIÇOS DE TERCEIROS - PESSOA JURÍDICA	0.2.47	228.541,78			
3.3.90.40	SERVIÇOS DE TECNOLOGIA DA INFORMAÇÃO E COMUNICAÇÃO - PJ	0.1.00	213.675,00			
3.3.90.47	OBRIGAÇÕES TRIBUTÁRIAS E CONTRIBUTIVAS	0.1.00	21.000,00			
3.3.90.48	OUTROS AUXÍLIOS FINANCEIROS A PESSOAS FÍSICAS	0.1.00	30.000,00			
3.3.90.48	OUTROS AUXÍLIOS FINANCEIROS A PESSOAS FÍSICAS	0.2.31	5.250,00			
3.3.90.93	INDENIZAÇÕES E RESTITUIÇÕES	0.1.00	42.000,00			
4.0.00.00	DESPESAS DE CAPITAL	0.000.000				4.686.677,16
4.4.00.00	INVESTIMENTOS	0.000.000			4.686.677,16	
4.4.90.00	APLICAÇÕES DIRETAS	0.000.000		4.686.677,16		
4.4.90.51	OBRAS E INSTALAÇÕES	0.01.00	525.000,00			

**PREF. MUN. DE OURILANDIA DO NORTE**

AV. DAS NAÇÕES - CNPJ:22980643/0001-81

Anexo 02

Page 18

Orçamento Programa - Exercício de 2025

NATUREZA DA DESPESA POR ORGÃO E UNIDADE

PODER 02 PODER EXECUTIVO						
ORGÃO 12 FUNDO MUNICIPAL DE EDUCAÇÃO - FME						
UNIDADE 16 FUNDO MUN. DE EDUCAÇÃO/SECRETARIA MUN. DE EDUCAÇÃO						
Código	Especificação	F.R.	Elemento	Modalidade	Grupo	Categoria Econômica
4.4.90.51	OBRAS E INSTALAÇÕES	0.1.00	945.000,00			
4.4.90.51	OBRAS E INSTALAÇÕES	0.2.40	234.284,40			
4.4.90.51	OBRAS E INSTALAÇÕES	0.2.45	126.000,00			
4.4.90.51	OBRAS E INSTALAÇÕES	0.2.47	2.100.000,00			
4.4.90.52	EQUIPAMENTOS E MATERIAL PERMANENTE	0.01.00	43.892,76			
4.4.90.52	EQUIPAMENTOS E MATERIAL PERMANENTE	0.1.00	472.500,00			
4.4.90.52	EQUIPAMENTOS E MATERIAL PERMANENTE	0.1.00	240.000,00			
TOTAL						17.379.517,64

**PREF. MUN. DE OURILANDIA DO NORTE**

AV. DAS NAÇÕES - CNPJ:22980643/0001-81

Anexo 02

Page 19

Orçamento Programa - Exercício de 2025

NATUREZA DA DESPESA POR ORGÃO E UNIDADE

PODER 02 PODER EXECUTIVO						
ORGÃO 13 FUNDEB - OURILANDIA DO NORTE						
UNIDADE 17 FUNDEB - OURILANDIA DO NORTE						
Código	Especificação	F.R.	Elemento	Modalidade	Grupo	Categoria Econômica
3.0.00.00	DESPESAS CORRENTES	0.000.000				41.074.690,65
3.1.00.00	PESSOAL E ENCARGOS SOCIAIS	0.000.000			39.112.975,86	
3.1.90.00	APLICAÇÕES DIRETAS	0.000.000		39.112.975,86		
3.1.90.04	CONTRATAÇÃO POR TEMPO DETERMINADO	0.1.38	312.379,20			
3.1.90.04	CONTRATAÇÃO POR TEMPO DETERMINADO	0.1.38	7.015.236,68			
3.1.90.04	CONTRATAÇÃO POR TEMPO DETERMINADO	0.1.38	412.297,77			
3.1.90.04	CONTRATAÇÃO POR TEMPO DETERMINADO	0.1.38	5.067.602,40			
3.1.90.04	CONTRATAÇÃO POR TEMPO DETERMINADO	0.1.38	52.500,00			
3.1.90.11	VENCIMENTOS E VANTAGENS FIXAS - PESSOAL CIVIL	0.1.38	9.927.136,04			
3.1.90.11	VENCIMENTOS E VANTAGENS FIXAS - PESSOAL CIVIL	0.1.38	343.410,01			
3.1.90.11	VENCIMENTOS E VANTAGENS FIXAS - PESSOAL CIVIL	0.1.38	105.000,00			
3.1.90.11	VENCIMENTOS E VANTAGENS FIXAS - PESSOAL CIVIL	0.1.38	15.978,20			
3.1.90.11	VENCIMENTOS E VANTAGENS FIXAS - PESSOAL CIVIL	0.1.38	3.557.137,60			
3.1.90.11	VENCIMENTOS E VANTAGENS FIXAS - PESSOAL CIVIL	0.1.38	2.114.966,53			
3.1.90.11	VENCIMENTOS E VANTAGENS FIXAS - PESSOAL CIVIL	0.1.38	312.827,96			
3.1.90.13	OBRIGAÇÕES PATRONAIS	0.1.38	481.596,48			
3.1.90.13	OBRIGAÇÕES PATRONAIS	0.1.38	5.310.631,67			
3.1.90.13	OBRIGAÇÕES PATRONAIS	0.1.38	6.918,45			
3.1.90.13	OBRIGAÇÕES PATRONAIS	0.1.38	315.000,00			
3.1.90.92	DESPESAS DE EXERCÍCIOS ANTERIORES	0.1.38	3.436,16			
3.1.90.92	DESPESAS DE EXERCÍCIOS ANTERIORES	0.1.38	262.500,00			
3.1.90.92	DESPESAS DE EXERCÍCIOS ANTERIORES	0.1.38	3.436,17			
3.1.90.94	INDENIZAÇÕES E RESTITUIÇÕES TRABALHISTAS	0.1.38	413.605,96			
3.1.90.94	INDENIZAÇÕES E RESTITUIÇÕES TRABALHISTAS	0.1.38	525.000,00			
3.1.90.94	INDENIZAÇÕES E RESTITUIÇÕES TRABALHISTAS	0.1.38	1.085.464,80			
3.1.90.94	INDENIZAÇÕES E RESTITUIÇÕES TRABALHISTAS	0.1.38	943.913,78			
3.1.90.94	INDENIZAÇÕES E RESTITUIÇÕES TRABALHISTAS	0.1.38	525.000,00			
3.3.00.00	OUTRAS DESPESAS CORRENTES	0.000.000			1.961.714,79	
3.3.90.00	APLICAÇÕES DIRETAS	0.000.000		1.961.714,79		
3.3.90.14	DIÁRIAS - CIVIL	0.1.38	124.207,60			
3.3.90.30	MATERIAL DE CONSUMO	0.1.38	343.617,92			
3.3.90.30	MATERIAL DE CONSUMO	0.1.38	91.058,54			
3.3.90.30	MATERIAL DE CONSUMO	0.1.38	216.208,59			
3.3.90.33	PASSAGENS E DESPESAS COM LOCOMOÇÃO	0.1.38	31.784,58			
3.3.90.36	OUTROS SERVIÇOS DE TERCEIROS - PESSOA FÍSICA	0.1.38	202.311,85			
3.3.90.36	OUTROS SERVIÇOS DE TERCEIROS - PESSOA FÍSICA	0.1.38	6.170,58			
3.3.90.39	OUTROS SERVIÇOS DE TERCEIROS - PESSOA JURÍDICA	0.1.38	687.789,68			
3.3.90.40	SERVIÇOS DE TECNOLOGIA DA INFORMAÇÃO E COMUNICAÇÃO - PJ	0.1.38	188.681,42			
3.3.90.47	OBRIGAÇÕES TRIBUTÁRIAS E CONTRIBUTIVAS	0.1.38	40.461,85			
3.3.90.92	DESPESAS DE EXERCÍCIOS ANTERIORES	0.1.38	29.422,18			
4.0.00.00	DESPESAS DE CAPITAL	0.000.000				4.948.448,38
4.4.00.00	INVESTIMENTOS	0.000.000			4.948.448,38	
4.4.90.00	APLICAÇÕES DIRETAS	0.000.000		4.948.448,38		
4.4.90.30	MATERIAL DE CONSUMO	0.1.38	105.000,00			
4.4.90.30	MATERIAL DE CONSUMO	0.2.38	105.000,00			
4.4.90.36	OUTROS SERVIÇOS DE TERCEIROS - PESSOA FÍSICA	0.1.38	105.000,00			
4.4.90.36	OUTROS SERVIÇOS DE TERCEIROS - PESSOA FÍSICA	0.2.38	105.000,00			
4.4.90.39	OUTROS SERVIÇOS DE TERCEIROS - PESSOA JURÍDICA	0.1.38	105.016,80			
4.4.90.39	OUTROS SERVIÇOS DE TERCEIROS - PESSOA JURÍDICA	0.2.38	105.000,00			
4.4.90.51	OBRAS E INSTALAÇÕES	0.1.38	1.656.725,18			

**PREF. MUN. DE OURILANDIA DO NORTE**

AV. DAS NAÇÕES - CNPJ:22980643/0001-81

Anexo 02

Page 20

Orçamento Programa - Exercício de 2025

NATUREZA DA DESPESA POR ORGÃO E UNIDADE

PODER 02 PODER EXECUTIVO						
ORGÃO 13 FUNDEB - OURILANDIA DO NORTE						
UNIDADE 17 FUNDEB - OURILANDIA DO NORTE						
Código	Especificação	F.R.	Elemento	Modalidade	Grupo	Categoria Econômica
4.4.90.51	OBRAS E INSTALAÇÕES	0.1.38	525.000,00			
4.4.90.52	EQUIPAMENTOS E MATERIAL PERMANENTE	0.1.38	210.000,00			
4.4.90.52	EQUIPAMENTOS E MATERIAL PERMANENTE	0.1.38	1.116.948,00			
4.4.90.52	EQUIPAMENTOS E MATERIAL PERMANENTE	0.1.38	309.758,40			
4.4.90.52	EQUIPAMENTOS E MATERIAL PERMANENTE	0.2.38	500.000,00			
TOTAL						46.023.139,03

**PREF. MUN. DE OURILANDIA DO NORTE**

AV. DAS NAÇÕES - CNPJ:22980643/0001-81

Anexo 02

Page 21

Orçamento Programa - Exercício de 2025

NATUREZA DA DESPESA POR ORGÃO E UNIDADE

PODER 02 PODER EXECUTIVO						
ORGÃO 14 FUNDO MUNICIPAL DE SAÚDE - FMS						
UNIDADE 18 FUNDO MUN. SAÚDE / SECRETARIA MUN. DE SAÚDE						
Código	Especificação	F.R.	Elemento	Modalidade	Grupo	Categoria Econômica
3.0.00.00	DESPESAS CORRENTES	0.000.000				38.270.717,63
3.1.00.00	PESSOAL E ENCARGOS SOCIAIS	0.000.000			18.059.613,85	
3.1.90.00	APLICAÇÕES DIRETAS	0.000.000		18.059.613,85		
3.1.90.04	CONTRATAÇÃO POR TEMPO DETERMINADO	0.02.46	2.100,00			
3.1.90.04	CONTRATAÇÃO POR TEMPO DETERMINADO	0.03.29	937.137,60			
3.1.90.04	CONTRATAÇÃO POR TEMPO DETERMINADO	0.03.29	5.250,00			
3.1.90.04	CONTRATAÇÃO POR TEMPO DETERMINADO	0.1.00	4.747.308,66			
3.1.90.04	CONTRATAÇÃO POR TEMPO DETERMINADO	0.1.00	199.500,00			
3.1.90.04	CONTRATAÇÃO POR TEMPO DETERMINADO	0.2.29	408.344,25			
3.1.90.04	CONTRATAÇÃO POR TEMPO DETERMINADO	0.2.29	668.220,00			
3.1.90.04	CONTRATAÇÃO POR TEMPO DETERMINADO	0.2.29	804.634,89			
3.1.90.11	VENCIMENTOS E VANTAGENS FIXAS - PESSOAL CIVIL	0.02.46	1.052.100,00			
3.1.90.11	VENCIMENTOS E VANTAGENS FIXAS - PESSOAL CIVIL	0.03.29	5.250,00			
3.1.90.11	VENCIMENTOS E VANTAGENS FIXAS - PESSOAL CIVIL	0.1.00	2.969.112,33			
3.1.90.11	VENCIMENTOS E VANTAGENS FIXAS - PESSOAL CIVIL	0.1.00	630.000,00			
3.1.90.11	VENCIMENTOS E VANTAGENS FIXAS - PESSOAL CIVIL	0.2.29	840.000,00			
3.1.90.11	VENCIMENTOS E VANTAGENS FIXAS - PESSOAL CIVIL	0.2.29	1.442.700,00			
3.1.90.13	OBRIGAÇÕES PATRONAIS	0.02.46	1.050,00			
3.1.90.13	OBRIGAÇÕES PATRONAIS	0.03.29	2.100,00			
3.1.90.13	OBRIGAÇÕES PATRONAIS	0.03.29	472.500,00			
3.1.90.13	OBRIGAÇÕES PATRONAIS	0.1.00	1.294.444,98			
3.1.90.13	OBRIGAÇÕES PATRONAIS	0.1.00	73.500,00			
3.1.90.13	OBRIGAÇÕES PATRONAIS	0.2.29	288.540,00			
3.1.90.13	OBRIGAÇÕES PATRONAIS	0.2.29	762.605,18			
3.1.90.92	DESPESAS DE EXERCÍCIOS ANTERIORES	0.1.00	26.250,00			
3.1.90.92	DESPESAS DE EXERCÍCIOS ANTERIORES	0.2.29	3.436,17			
3.1.90.94	INDENIZAÇÕES E RESTITUIÇÕES TRABALHISTAS	0.1.00	321.393,62			
3.1.90.94	INDENIZAÇÕES E RESTITUIÇÕES TRABALHISTAS	0.2.29	75.600,00			
3.1.90.94	INDENIZAÇÕES E RESTITUIÇÕES TRABALHISTAS	0.2.29	26.536,17			
3.3.00.00	OUTRAS DESPESAS CORRENTES	0.000.000			20.211.103,78	
3.3.50.00	TRANSFERÊNCIAS A INSTITUIÇÕES PRIVADAS SEM FINS LUCRATIVOS	0.000.000		105.000,00		
3.3.50.43	SUBVENÇÕES SOCIAIS	0.2.29	105.000,00			
3.3.90.00	APLICAÇÕES DIRETAS	0.000.000		20.106.103,78		
3.3.90.14	DIÁRIAS - CIVIL	0.1.00	396.899,68			
3.3.90.14	DIÁRIAS - CIVIL	0.2.29	21.185,08			
3.3.90.14	DIÁRIAS - CIVIL	0.2.29	1.050,00			
3.3.90.14	DIÁRIAS - CIVIL	0.2.29	8.899,21			
3.3.90.30	MATERIAL DE CONSUMO	0.02.46	525.000,00			
3.3.90.30	MATERIAL DE CONSUMO	0.02.46	52.500,00			
3.3.90.30	MATERIAL DE CONSUMO	0.03.29	21.000,00			
3.3.90.30	MATERIAL DE CONSUMO	0.1.00	4.810.158,40			
3.3.90.30	MATERIAL DE CONSUMO	0.1.00	160.000,00			
3.3.90.30	MATERIAL DE CONSUMO	0.2.29	390.474,00			
3.3.90.30	MATERIAL DE CONSUMO	0.2.29	1.595.024,17			
3.3.90.30	MATERIAL DE CONSUMO	0.2.29	705.786,38			
3.3.90.30	MATERIAL DE CONSUMO	0.2.46	84.342,38			
3.3.90.30	MATERIAL DE CONSUMO	3.03.29	109.332,72			
3.3.90.32	MATERIAL, BEM OU SERVIÇO PARA DISTRIBUIÇÃO GRATUITA	0.06.00	160.000,00			
3.3.90.32	MATERIAL, BEM OU SERVIÇO PARA DISTRIBUIÇÃO GRATUITA	0.1.00	152.552,24			
3.3.90.32	MATERIAL, BEM OU SERVIÇO PARA DISTRIBUIÇÃO GRATUITA	0.1.00	156.000,00			

**PREF. MUN. DE OURILANDIA DO NORTE**

AV. DAS NAÇÕES - CNPJ:22980643/0001-81

Anexo 02

Page 22

Orçamento Programa - Exercício de 2025

NATUREZA DA DESPESA POR ORGÃO E UNIDADE

PODER 02 PODER EXECUTIVO						
ORGÃO 14 FUNDO MUNICIPAL DE SAÚDE - FMS						
UNIDADE 18 FUNDO MUN. SAÚDE / SECRETARIA MUN. DE SAÚDE						
Código	Especificação	F.R.	Elemento	Modalidade	Grupo	Categoria Econômica
3.3.90.32	MATERIAL, BEM OU SERVIÇO PARA DISTRIBUIÇÃO GRATUITA	0.2.29	8.590,43			
3.3.90.32	MATERIAL, BEM OU SERVIÇO PARA DISTRIBUIÇÃO GRATUITA	0.2.29	16.399,91			
3.3.90.33	PASSAGENS E DESPESAS COM LOCOMOÇÃO	0.1.00	40.454,17			
3.3.90.33	PASSAGENS E DESPESAS COM LOCOMOÇÃO	0.2.29	2.100,00			
3.3.90.33	PASSAGENS E DESPESAS COM LOCOMOÇÃO	0.2.29	7.809,48			
3.3.90.33	PASSAGENS E DESPESAS COM LOCOMOÇÃO	0.2.29	5.250,00			
3.3.90.35	SERVIÇOS DE CONSULTORIA	0.1.00	741.900,60			
3.3.90.36	OUTROS SERVIÇOS DE TERCEIROS - PESSOA FÍSICA	0.1.00	398.387,48			
3.3.90.36	OUTROS SERVIÇOS DE TERCEIROS - PESSOA FÍSICA	0.1.00	105.000,00			
3.3.90.36	OUTROS SERVIÇOS DE TERCEIROS - PESSOA FÍSICA	0.2.29	191.100,00			
3.3.90.36	OUTROS SERVIÇOS DE TERCEIROS - PESSOA FÍSICA	0.2.29	48.106,40			
3.3.90.36	OUTROS SERVIÇOS DE TERCEIROS - PESSOA FÍSICA	0.2.29	58.052,24			
3.3.90.39	OUTROS SERVIÇOS DE TERCEIROS - PESSOA JURÍDICA	0.02.46	210.000,00			
3.3.90.39	OUTROS SERVIÇOS DE TERCEIROS - PESSOA JURÍDICA	0.03.29	343.617,12			
3.3.90.39	OUTROS SERVIÇOS DE TERCEIROS - PESSOA JURÍDICA	0.1.00	3.274.494,69			
3.3.90.39	OUTROS SERVIÇOS DE TERCEIROS - PESSOA JURÍDICA	0.1.00	260.000,00			
3.3.90.39	OUTROS SERVIÇOS DE TERCEIROS - PESSOA JURÍDICA	0.1.00	15.618,96			
3.3.90.39	OUTROS SERVIÇOS DE TERCEIROS - PESSOA JURÍDICA	0.2.29	2.401.901,71			
3.3.90.39	OUTROS SERVIÇOS DE TERCEIROS - PESSOA JURÍDICA	0.2.29	15.462,77			
3.3.90.39	OUTROS SERVIÇOS DE TERCEIROS - PESSOA JURÍDICA	0.2.29	971.552,24			
3.3.90.40	SERVIÇOS DE TECNOLOGIA DA INFORMAÇÃO E COMUNICAÇÃO - PJ	0.1.00	474.490,40			
3.3.90.40	SERVIÇOS DE TECNOLOGIA DA INFORMAÇÃO E COMUNICAÇÃO - PJ	0.2.29	72.240,00			
3.3.90.47	OBRIGAÇÕES TRIBUTÁRIAS E CONTRIBUTIVAS	0.1.00	27.438,01			
3.3.90.47	OBRIGAÇÕES TRIBUTÁRIAS E CONTRIBUTIVAS	0.1.00	3.436,17			
3.3.90.47	OBRIGAÇÕES TRIBUTÁRIAS E CONTRIBUTIVAS	0.2.29	37.800,00			
3.3.90.47	OBRIGAÇÕES TRIBUTÁRIAS E CONTRIBUTIVAS	0.2.29	8.215,57			
3.3.90.47	OBRIGAÇÕES TRIBUTÁRIAS E CONTRIBUTIVAS	0.2.29	13.744,69			
3.3.90.48	OUTROS AUXÍLIOS FINANCEIROS A PESSOAS FÍSICAS	0.03.29	420.000,00			
3.3.90.48	OUTROS AUXÍLIOS FINANCEIROS A PESSOAS FÍSICAS	0.1.00	447.436,69			
3.3.90.48	OUTROS AUXÍLIOS FINANCEIROS A PESSOAS FÍSICAS	0.2.29	7.350,00			
3.3.90.92	DESPESAS DE EXERCÍCIOS ANTERIORES	0.1.00	32.739,37			
3.3.90.92	DESPESAS DE EXERCÍCIOS ANTERIORES	0.2.29	1.718,08			
3.3.90.93	INDENIZAÇÕES E RESTITUIÇÕES	0.1.00	93.492,34			
4.0.00.00	DESPESAS DE CAPITAL	0.000.000				6.634.354,12
4.4.00.00	INVESTIMENTOS	0.000.000			6.634.354,12	
4.4.90.00	APLICAÇÕES DIRETAS	0.000.000		6.634.354,12		
4.4.90.51	OBRAS E INSTALAÇÕES	0.01.00	105.000,00			
4.4.90.51	OBRAS E INSTALAÇÕES	0.02.46	416.132,12			
4.4.90.51	OBRAS E INSTALAÇÕES	0.1.00	1.785.000,00			
4.4.90.51	OBRAS E INSTALAÇÕES	0.1.00	360.000,00			
4.4.90.51	OBRAS E INSTALAÇÕES	0.2.29	10.500,00			
4.4.90.51	OBRAS E INSTALAÇÕES	0.2.29	735.000,00			
4.4.90.51	OBRAS E INSTALAÇÕES	0.2.41	105.000,00			
4.4.90.51	OBRAS E INSTALAÇÕES	0.2.41	945.000,00			
4.4.90.51	OBRAS E INSTALAÇÕES	3.01.00	315.000,00			
4.4.90.52	EQUIPAMENTOS E MATERIAL PERMANENTE	0.01.29	157.500,00			
4.4.90.52	EQUIPAMENTOS E MATERIAL PERMANENTE	0.01.29	546.663,60			
4.4.90.52	EQUIPAMENTOS E MATERIAL PERMANENTE	0.1.00	682.500,00			
4.4.90.52	EQUIPAMENTOS E MATERIAL PERMANENTE	0.1.00	50.000,00			
4.4.90.52	EQUIPAMENTOS E MATERIAL PERMANENTE	0.2.29	52.500,00			

**PREF. MUN. DE OURILANDIA DO NORTE**

AV. DAS NAÇÕES - CNPJ:22980643/0001-81

Anexo 02

Page 23

Orçamento Programa - Exercício de 2025

NATUREZA DA DESPESA POR ORGÃO E UNIDADE

PODER	02	PODER EXECUTIVO				
ORGÃO	14	FUNDO MUNICIPAL DE SAÚDE - FMS				
UNIDADE	18	FUNDO MUN. SAÚDE / SECRETARIA MUN. DE SAÚDE				
Código	Especificação	F.R.	Elemento	Modalidade	Grupo	Categoria Econômica
4.4.90.52	EQUIPAMENTOS E MATERIAL PERMANENTE	0.2.29	368.558,40			
TOTAL						44.905.071,75

**PREF. MUN. DE OURILANDIA DO NORTE**

AV. DAS NAÇÕES - CNPJ:22980643/0001-81

Anexo 02

Page 24

Orçamento Programa - Exercício de 2025

NATUREZA DA DESPESA POR ORGÃO E UNIDADE

PODER 02 PODER EXECUTIVO						
ORGÃO 15 FUNDO MUNICIPAL DE ASSISTÊNCIA SOCIAL						
UNIDADE 19 FUNDO MUN. A. SOCIAL/ SECRETARIA DE TRAB. E PROM. SOCIAL						
Código	Especificação	F.R.	Elemento	Modalidade	Grupo	Categoria Econômica
3.0.00.00	DESPESAS CORRENTES	0.000.000				8.748.712,43
3.1.00.00	PESSOAL E ENCARGOS SOCIAIS	0.000.000			3.967.740,00	
3.1.90.00	APLICAÇÕES DIRETAS	0.000.000		3.967.740,00		
3.1.90.04	CONTRATAÇÃO POR TEMPO DETERMINADO	0.1.00	1.129.800,00			
3.1.90.04	CONTRATAÇÃO POR TEMPO DETERMINADO	0.2.30	107.100,00			
3.1.90.04	CONTRATAÇÃO POR TEMPO DETERMINADO	0.2.30	273.000,00			
3.1.90.11	VENCIMENTOS E VANTAGENS FIXAS - PESSOAL CIVIL	0.1.00	451.500,00			
3.1.90.11	VENCIMENTOS E VANTAGENS FIXAS - PESSOAL CIVIL	0.1.00	945.000,00			
3.1.90.11	VENCIMENTOS E VANTAGENS FIXAS - PESSOAL CIVIL	0.2.30	42.000,00			
3.1.90.11	VENCIMENTOS E VANTAGENS FIXAS - PESSOAL CIVIL	0.2.30	10.500,00			
3.1.90.13	OBRIGAÇÕES PATRONAIS	0.1.00	189.000,00			
3.1.90.13	OBRIGAÇÕES PATRONAIS	0.1.00	483.000,00			
3.1.90.13	OBRIGAÇÕES PATRONAIS	0.2.30	52.500,00			
3.1.90.92	DESPESAS DE EXERCÍCIOS ANTERIORES	0.1.00	105.840,00			
3.1.90.94	INDENIZAÇÕES E RESTITUIÇÕES TRABALHISTAS	0.1.00	5.250,00			
3.1.90.94	INDENIZAÇÕES E RESTITUIÇÕES TRABALHISTAS	0.1.00	160.650,00			
3.1.90.94	INDENIZAÇÕES E RESTITUIÇÕES TRABALHISTAS	0.2.30	5.250,00			
3.1.90.94	INDENIZAÇÕES E RESTITUIÇÕES TRABALHISTAS	0.2.30	7.350,00			
3.3.00.00	OUTRAS DESPESAS CORRENTES	0.000.000			4.780.972,43	
3.3.50.00	TRANSFERÊNCIAS A INSTITUIÇÕES PRIVADAS SEM FINS LUCRATIVOS	0.000.000		211.680,00		
3.3.50.43	SUBVENÇÕES SOCIAIS	0.1.00	45.360,00			
3.3.50.43	SUBVENÇÕES SOCIAIS	0.2.30	166.320,00			
3.3.90.00	APLICAÇÕES DIRETAS	0.000.000		4.569.292,43		
3.3.90.14	DIÁRIAS - CIVIL	0.1.00	106.260,00			
3.3.90.14	DIÁRIAS - CIVIL	0.2.30	7.560,00			
3.3.90.14	DIÁRIAS - CIVIL	0.2.30	60.480,00			
3.3.90.14	DIÁRIAS - CIVIL	0.2.45	15.120,00			
3.3.90.30	MATERIAL DE CONSUMO	0.1.00	7.560,00			
3.3.90.30	MATERIAL DE CONSUMO	0.1.00	438.900,00			
3.3.90.30	MATERIAL DE CONSUMO	0.1.00	22.680,00			
3.3.90.30	MATERIAL DE CONSUMO	0.2.30	693.966,00			
3.3.90.30	MATERIAL DE CONSUMO	0.2.45	23.310,00			
3.3.90.32	MATERIAL, BEM OU SERVIÇO PARA DISTRIBUIÇÃO GRATUITA	0.1.00	945.000,00			
3.3.90.32	MATERIAL, BEM OU SERVIÇO PARA DISTRIBUIÇÃO GRATUITA	0.1.00	555.540,00			
3.3.90.32	MATERIAL, BEM OU SERVIÇO PARA DISTRIBUIÇÃO GRATUITA	0.2.30	5.250,00			
3.3.90.32	MATERIAL, BEM OU SERVIÇO PARA DISTRIBUIÇÃO GRATUITA	0.2.45	7.560,00			
3.3.90.33	PASSAGENS E DESPESAS COM LOCOMOÇÃO	0.1.00	31.920,00			
3.3.90.33	PASSAGENS E DESPESAS COM LOCOMOÇÃO	0.1.00	60.480,00			
3.3.90.33	PASSAGENS E DESPESAS COM LOCOMOÇÃO	0.2.30	7.560,00			
3.3.90.33	PASSAGENS E DESPESAS COM LOCOMOÇÃO	0.2.30	10.584,00			
3.3.90.33	PASSAGENS E DESPESAS COM LOCOMOÇÃO	0.2.30	30.240,00			
3.3.90.33	PASSAGENS E DESPESAS COM LOCOMOÇÃO	0.2.30	756,00			
3.3.90.33	PASSAGENS E DESPESAS COM LOCOMOÇÃO	0.2.45	15.120,00			
3.3.90.35	SERVIÇOS DE CONSULTORIA	0.1.00	52.500,00			
3.3.90.36	OUTROS SERVIÇOS DE TERCEIROS - PESSOA FÍSICA	0.1.00	203.700,00			
3.3.90.36	OUTROS SERVIÇOS DE TERCEIROS - PESSOA FÍSICA	0.1.00	4.536,00			
3.3.90.36	OUTROS SERVIÇOS DE TERCEIROS - PESSOA FÍSICA	0.2.30	112.644,00			
3.3.90.36	OUTROS SERVIÇOS DE TERCEIROS - PESSOA FÍSICA	0.2.45	19.656,00			
3.3.90.39	OUTROS SERVIÇOS DE TERCEIROS - PESSOA JURÍDICA	0.1.00	641.760,00			
3.3.90.39	OUTROS SERVIÇOS DE TERCEIROS - PESSOA JURÍDICA	0.2.30	10.584,00			

**PREF. MUN. DE OURILANDIA DO NORTE**

AV. DAS NAÇÕES - CNPJ:22980643/0001-81

Anexo 02

Page 25

Orçamento Programa - Exercício de 2025

NATUREZA DA DESPESA POR ORGÃO E UNIDADE

PODER 02 PODER EXECUTIVO						
ORGÃO 15 FUNDO MUNICIPAL DE ASSISTÊNCIA SOCIAL						
UNIDADE 19 FUNDO MUN. A. SOCIAL/ SECRETARIA DE TRAB. E PROM. SOCIAL						
Código	Especificação	F.R.	Elemento	Modalidade	Grupo	Categoria Econômica
3.3.90.39	OUTROS SERVIÇOS DE TERCEIROS - PESSOA JURÍDICA	0.2.30	127.008,00			
3.3.90.39	OUTROS SERVIÇOS DE TERCEIROS - PESSOA JURÍDICA	0.2.45	46.390,43			
3.3.90.40	SERVIÇOS DE TECNOLOGIA DA INFORMAÇÃO E COMUNICAÇÃO - PJ	0.1.00	55.524,00			
3.3.90.40	SERVIÇOS DE TECNOLOGIA DA INFORMAÇÃO E COMUNICAÇÃO - PJ	0.1.00	4.536,00			
3.3.90.40	SERVIÇOS DE TECNOLOGIA DA INFORMAÇÃO E COMUNICAÇÃO - PJ	0.2.30	10.584,00			
3.3.90.40	SERVIÇOS DE TECNOLOGIA DA INFORMAÇÃO E COMUNICAÇÃO - PJ	0.2.30	43.680,00			
3.3.90.40	SERVIÇOS DE TECNOLOGIA DA INFORMAÇÃO E COMUNICAÇÃO - PJ	0.2.30	10.584,00			
3.3.90.40	SERVIÇOS DE TECNOLOGIA DA INFORMAÇÃO E COMUNICAÇÃO - PJ	0.2.45	3.024,00			
3.3.90.47	OBRIGAÇÕES TRIBUTÁRIAS E CONTRIBUTIVAS	0.1.00	52.920,00			
3.3.90.48	OUTROS AUXÍLIOS FINANCEIROS A PESSOAS FÍSICAS	0.1.00	12.096,00			
3.3.90.48	OUTROS AUXÍLIOS FINANCEIROS A PESSOAS FÍSICAS	0.1.00	83.160,00			
3.3.90.48	OUTROS AUXÍLIOS FINANCEIROS A PESSOAS FÍSICAS	0.2.45	7.560,00			
3.3.90.92	DESPESAS DE EXERCÍCIOS ANTERIORES	0.1.00	10.500,00			
3.3.90.93	INDENIZAÇÕES E RESTITUIÇÕES	0.1.00	10.500,00			
4.0.00.00	DESPESAS DE CAPITAL	0.000.000				715.134,00
4.4.00.00	INVESTIMENTOS	0.000.000			715.134,00	
4.4.90.00	APLICAÇÕES DIRETAS	0.000.000		715.134,00		
4.4.90.30	MATERIAL DE CONSUMO	0.2.30	5.250,00			
4.4.90.51	OBRAS E INSTALAÇÕES	0.1.00	60.480,00			
4.4.90.51	OBRAS E INSTALAÇÕES	0.1.00	28.350,00			
4.4.90.51	OBRAS E INSTALAÇÕES	0.2.30	220.500,00			
4.4.90.51	OBRAS E INSTALAÇÕES	0.2.30	10.584,00			
4.4.90.51	OBRAS E INSTALAÇÕES	0.2.40	15.120,00			
4.4.90.52	EQUIPAMENTOS E MATERIAL PERMANENTE	0.1.00	75.600,00			
4.4.90.52	EQUIPAMENTOS E MATERIAL PERMANENTE	0.1.00	28.350,00			
4.4.90.52	EQUIPAMENTOS E MATERIAL PERMANENTE	0.2.30	34.776,00			
4.4.90.52	EQUIPAMENTOS E MATERIAL PERMANENTE	0.2.30	209.874,00			
4.4.90.52	EQUIPAMENTOS E MATERIAL PERMANENTE	0.2.40	26.250,00			
TOTAL						9.463.846,43

**PREF. MUN. DE OURILANDIA DO NORTE**

AV. DAS NAÇÕES - CNPJ:22980643/0001-81

Anexo 02

Page 27

Orçamento Programa - Exercício de 2025

NATUREZA DA DESPESA POR ORGÃO E UNIDADE

PODER 02 PODER EXECUTIVO						
ORGÃO 17 FUNDO MUNICIPAL DOS DIREITOS DA CRIANÇA E DO ADOLESCENTE						
UNIDADE 21 FUNDO MUN. DOS DIREITOS DA CRIANÇA E DO ADOLESCENTE						
Código	Especificação	F.R.	Elemento	Modalidade	Grupo	Categoria Econômica
3.0.00.00	DESPESAS CORRENTES	0.000.000				2.503.086,00
3.1.00.00	PESSOAL E ENCARGOS SOCIAIS	0.000.000			1.094.350,00	
3.1.90.00	APLICAÇÕES DIRETAS	0.000.000		1.094.350,00		
3.1.90.04	CONTRATAÇÃO POR TEMPO DETERMINADO	0.1.00	262.500,00			
3.1.90.04	CONTRATAÇÃO POR TEMPO DETERMINADO	0.1.00	210.000,00			
3.1.90.11	VENCIMENTOS E VANTAGENS FIXAS - PESSOAL CIVIL	0.1.00	294.000,00			
3.1.90.11	VENCIMENTOS E VANTAGENS FIXAS - PESSOAL CIVIL	0.1.00	50.000,00			
3.1.90.11	VENCIMENTOS E VANTAGENS FIXAS - PESSOAL CIVIL	0.1.00	75.600,00			
3.1.90.13	OBRIGAÇÕES PATRONAIS	0.1.00	115.500,00			
3.1.90.13	OBRIGAÇÕES PATRONAIS	0.1.00	30.000,00			
3.1.90.94	INDENIZAÇÕES E RESTITUIÇÕES TRABALHISTAS	0.1.00	36.750,00			
3.1.90.94	INDENIZAÇÕES E RESTITUIÇÕES TRABALHISTAS	0.1.00	20.000,00			
3.3.00.00	OUTRAS DESPESAS CORRENTES	0.000.000			1.408.736,00	
3.3.50.00	TRANSFERÊNCIAS A INSTITUIÇÕES PRIVADAS SEM FINS LUCRATIVOS	0.000.000		200.000,00		
3.3.50.43	SUBVENÇÕES SOCIAIS	0.1.00	200.000,00			
3.3.90.00	APLICAÇÕES DIRETAS	0.000.000		1.208.736,00		
3.3.90.14	DIÁRIAS - CIVIL	0.1.00	43.680,00			
3.3.90.14	DIÁRIAS - CIVIL	0.1.00	15.120,00			
3.3.90.14	DIÁRIAS - CIVIL	0.1.00	10.000,00			
3.3.90.30	MATERIAL DE CONSUMO	0.1.00	387.576,00			
3.3.90.30	MATERIAL DE CONSUMO	0.1.00	256.800,00			
3.3.90.33	PASSAGENS E DESPESAS COM LOCOMOÇÃO	0.1.00	20.000,00			
3.3.90.35	SERVIÇOS DE CONSULTORIA	0.1.00	68.040,00			
3.3.90.35	SERVIÇOS DE CONSULTORIA	0.1.00	13.860,00			
3.3.90.36	OUTROS SERVIÇOS DE TERCEIROS - PESSOA FÍSICA	0.01.00	10.000,00			
3.3.90.36	OUTROS SERVIÇOS DE TERCEIROS - PESSOA FÍSICA	0.1.00	62.680,00			
3.3.90.36	OUTROS SERVIÇOS DE TERCEIROS - PESSOA FÍSICA	0.1.00	13.860,00			
3.3.90.39	OUTROS SERVIÇOS DE TERCEIROS - PESSOA JURÍDICA	0.1.00	135.660,00			
3.3.90.39	OUTROS SERVIÇOS DE TERCEIROS - PESSOA JURÍDICA	0.1.00	30.000,00			
3.3.90.39	OUTROS SERVIÇOS DE TERCEIROS - PESSOA JURÍDICA	0.1.00	75.600,00			
3.3.90.40	SERVIÇOS DE TECNOLOGIA DA INFORMAÇÃO E COMUNICAÇÃO - PJ	0.1.00	26.250,00			
3.3.90.40	SERVIÇOS DE TECNOLOGIA DA INFORMAÇÃO E COMUNICAÇÃO - PJ	0.1.00	10.000,00			
3.3.90.40	SERVIÇOS DE TECNOLOGIA DA INFORMAÇÃO E COMUNICAÇÃO - PJ	0.1.00	10.500,00			
3.3.90.47	OBRIGAÇÕES TRIBUTÁRIAS E CONTRIBUTIVAS	0.1.00	19.110,00			
4.0.00.00	DESPESAS DE CAPITAL	0.000.000				489.320,00
4.4.00.00	INVESTIMENTOS	0.000.000			489.320,00	
4.4.90.00	APLICAÇÕES DIRETAS	0.000.000		489.320,00		
4.4.90.30	MATERIAL DE CONSUMO	0.06.30	31.500,00			
4.4.90.30	MATERIAL DE CONSUMO	0.1.00	45.360,00			
4.4.90.36	OUTROS SERVIÇOS DE TERCEIROS - PESSOA FÍSICA	0.1.00	31.500,00			
4.4.90.39	OUTROS SERVIÇOS DE TERCEIROS - PESSOA JURÍDICA	0.1.00	31.500,00			
4.4.90.51	OBRAS E INSTALAÇÕES	0.06.30	73.500,00			
4.4.90.51	OBRAS E INSTALAÇÕES	0.1.00	55.860,00			
4.4.90.51	OBRAS E INSTALAÇÕES	0.1.00	31.500,00			
4.4.90.52	EQUIPAMENTOS E MATERIAL PERMANENTE	0.1.00	138.600,00			
4.4.90.52	EQUIPAMENTOS E MATERIAL PERMANENTE	0.1.00	50.000,00			
TOTAL						2.992.406,00

**PREF. MUN. DE OURILANDIA DO NORTE**

AV. DAS NAÇÕES - CNPJ:22980643/0001-81

Anexo 02

Page 28

Orçamento Programa - Exercício de 2025

NATUREZA DA DESPESA POR ORGÃO E UNIDADE

PODER	02 PODER EXECUTIVO					
ORGÃO	18 FUNDO MUNICIPAL DO IDOSO					
UNIDADE	00 FUNDO MUNICIPAL DO IDOSO					
Código	Especificação	F.R.	Elemento	Modalidade	Grupo	Categoria Econômica
3.0.00.00	DESPESAS CORRENTES	0.000.000				1.641.746,52
3.1.00.00	PESSOAL E ENCARGOS SOCIAIS	0.000.000			826.000,00	
3.1.90.00	APLICAÇÕES DIRETAS	0.000.000		826.000,00		
3.1.90.04	CONTRATAÇÃO POR TEMPO DETERMINADO	0.1.00	388.000,00			
3.1.90.11	VENCIMENTOS E VANTAGENS FIXAS - PESSOAL CIVIL	0.1.00	256.800,00			
3.1.90.13	OBRIGAÇÕES PATRONAIS	0.1.00	148.520,00			
3.1.90.94	INDENIZAÇÕES E RESTITUIÇÕES TRABALHISTAS	0.1.00	10.000,00			
3.1.90.94	INDENIZAÇÕES E RESTITUIÇÕES TRABALHISTAS	0.1.00	22.680,00			
3.3.00.00	OUTRAS DESPESAS CORRENTES	0.000.000			815.746,52	
3.3.50.00	TRANSFERÊNCIAS A INSTITUIÇÕES PRIVADAS SEM FINS LUCRATIVOS	0.000.000		138.600,00		
3.3.50.43	SUBVENÇÕES SOCIAIS	0.1.00	138.600,00			
3.3.90.00	APLICAÇÕES DIRETAS	0.000.000		677.146,52		
3.3.90.14	DIÁRIAS - CIVIL	0.1.00	7.560,00			
3.3.90.14	DIÁRIAS - CIVIL	0.1.00	4.536,00			
3.3.90.14	DIÁRIAS - CIVIL	0.1.00	26.632,00			
3.3.90.30	MATERIAL DE CONSUMO	0.1.00	37.800,00			
3.3.90.30	MATERIAL DE CONSUMO	0.1.00	337.860,00			
3.3.90.33	PASSAGENS E DESPESAS COM LOCOMOÇÃO	0.1.00	10.500,00			
3.3.90.33	PASSAGENS E DESPESAS COM LOCOMOÇÃO	0.1.00	7.560,00			
3.3.90.33	PASSAGENS E DESPESAS COM LOCOMOÇÃO	0.1.00	7.560,00			
3.3.90.35	SERVIÇOS DE CONSULTORIA	0.1.00	10.192,52			
3.3.90.35	SERVIÇOS DE CONSULTORIA	0.1.00	8.610,00			
3.3.90.35	SERVIÇOS DE CONSULTORIA	0.1.00	12.096,00			
3.3.90.36	OUTROS SERVIÇOS DE TERCEIROS - PESSOA FÍSICA	0.1.00	12.600,00			
3.3.90.36	OUTROS SERVIÇOS DE TERCEIROS - PESSOA FÍSICA	0.1.00	55.360,00			
3.3.90.39	OUTROS SERVIÇOS DE TERCEIROS - PESSOA JURÍDICA	0.1.00	15.120,00			
3.3.90.39	OUTROS SERVIÇOS DE TERCEIROS - PESSOA JURÍDICA	0.1.00	75.360,00			
3.3.90.39	OUTROS SERVIÇOS DE TERCEIROS - PESSOA JURÍDICA	0.1.00	7.560,00			
3.3.90.40	SERVIÇOS DE TECNOLOGIA DA INFORMAÇÃO E COMUNICAÇÃO - PJ	0.1.00	25.120,00			
3.3.90.47	OBRIGAÇÕES TRIBUTÁRIAS E CONTRIBUTIVAS	0.1.00	15.120,00			
4.0.00.00	DESPESAS DE CAPITAL	0.000.000				246.896,00
4.4.00.00	INVESTIMENTOS	0.000.000			246.896,00	
4.4.90.00	APLICAÇÕES DIRETAS	0.000.000		246.896,00		
4.4.90.51	OBRAS E INSTALAÇÕES	0.1.00	121.800,00			
4.4.90.52	EQUIPAMENTOS E MATERIAL PERMANENTE	0.1.00	63.000,00			
4.4.90.52	EQUIPAMENTOS E MATERIAL PERMANENTE	0.1.00	62.096,00			
TOTAL						1.888.642,52

**PREF. MUN. DE OURILANDIA DO NORTE**

AV. DAS NAÇÕES - CNPJ:22980643/0001-81

Anexo 02

Page 29

Orçamento Programa - Exercício de 2025

NATUREZA DA DESPESA POR ORGÃO E UNIDADE

Código	Especificação	F.R.	Elemento	Modalidade	Grupo	Categoria Econômica
PODER	02 PODER EXECUTIVO					
ORGÃO	19 FUNDO MUNICIPAL DE SEGURANÇA PÚBLICA DE OURILÂNDIA					
UNIDADE	24 FUNDO MUN. DE SEG. PÚBLICA DE OURILÂNDIA DO NORTE					
3.0.00.00	DESPESAS CORRENTES	0.000.000				990.430,43
3.1.00.00	PESSOAL E ENCARGOS SOCIAIS	0.000.000			657.951,39	
3.1.90.00	APLICAÇÕES DIRETAS	0.000.000		657.951,39		
3.1.90.04	CONTRATAÇÃO POR TEMPO DETERMINADO	0.1.00	169.830,60			
3.1.90.11	VENCIMENTOS E VANTAGENS FIXAS - PESSOAL CIVIL	0.1.00	388.345,92			
3.1.90.13	OBRIGAÇÕES PATRONAIS	0.1.00	84.237,92			
3.1.90.94	INDENIZAÇÕES E RESTITUIÇÕES TRABALHISTAS	0.1.00	15.536,95			
3.3.00.00	OUTRAS DESPESAS CORRENTES	0.000.000			332.479,04	
3.3.90.00	APLICAÇÕES DIRETAS	0.000.000		332.479,04		
3.3.90.14	DIÁRIAS - CIVIL	0.1.00	15.522,91			
3.3.90.30	MATERIAL DE CONSUMO	0.1.00	145.783,48			
3.3.90.33	PASSAGENS E DESPESAS COM LOCOMOÇÃO	0.1.00	6.778,22			
3.3.90.35	SERVIÇOS DE CONSULTORIA	0.1.00	19.371,38			
3.3.90.36	OUTROS SERVIÇOS DE TERCEIROS - PESSOA FÍSICA	0.1.00	18.383,11			
3.3.90.39	OUTROS SERVIÇOS DE TERCEIROS - PESSOA JURÍDICA	0.1.00	84.714,91			
3.3.90.47	OBRIGAÇÕES TRIBUTÁRIAS E CONTRIBUTIVAS	0.1.00	3.779,79			
3.3.90.92	DESPESAS DE EXERCÍCIOS ANTERIORES	0.1.00	22.395,24			
3.3.90.93	INDENIZAÇÕES E RESTITUIÇÕES	0.1.00	15.750,00			
4.0.00.00	DESPESAS DE CAPITAL	0.000.000				53.289,60
4.4.00.00	INVESTIMENTOS	0.000.000			53.289,60	
4.4.90.00	APLICAÇÕES DIRETAS	0.000.000		53.289,60		
4.4.90.52	EQUIPAMENTOS E MATERIAL PERMANENTE	0.1.00	53.289,60			
TOTAL						1.043.720,03
TOTAL GERAL						190.000.000,00

**PREF. MUN. DE OURILANDIA DO NORTE**

AV. DAS NAÇÕES - CNPJ:22980643/0001-81

Orçamento Programa - Exercício de 2025

Anexo 06

Page 1

PROGRAMA DE TRABALHO

(Inc.II, § 2º, Art.2º)

01 PODER LEGISLATIVO					
11 CÂMARA MUNICIPAL DE OURILÂNDIA DO NORTE					
Código	Especificação	Operação Especial	Projetos	Atividades	T o t a l
01	LEGISLATIVA	850.000,00	380.000,00	6.930.640,71	8.160.640,71
01	031 AÇÃO LEGISLATIVA	850.000,00	380.000,00	6.930.640,71	8.160.640,71
01	031 0001 ADMINISTRAÇÃO DO PODER LEGISLATIVO	850.000,00	380.000,00	6.930.640,71	8.160.640,71
01.031.0001.0001.0000	CONTRIBUIÇÃO INSS - EMPREGADOR CÂMARA MUNICIPAL	850.000,00			850.000,00
01.031.0001.1001.0000	AQUISIÇÃO DE EQUIPAMENTOS E MATERIAIS PERMANENTES - CM		30.000,00		30.000,00
01.031.0001.1002.0000	AQUISIÇÃO DE VEÍCULOS - CM		200.000,00		200.000,00
01.031.0001.1013.0000	REFORMA E AMPLIAÇÃO DE PREDIO DA CÂMARA MUNICIPAL		150.000,00		150.000,00
01.031.0001.2001.0000	REMUNERAÇÃO DOS AGENTES POLÍTICOS POR PARCELA ÚNICA			1.801.384,82	1.801.384,82
01.031.0001.2005.0000	MANUTENÇÃO DA CAMARA MUNICIPAL			5.129.255,89	5.129.255,89
TOTAL		850.000,00	380.000,00	6.930.640,71	8.160.640,71

**PREF. MUN. DE OURILANDIA DO NORTE**

AV. DAS NAÇÕES - CNPJ:22980643/0001-81

Orçamento Programa - Exercício de 2025

Anexo 06

Page 2

PROGRAMA DE TRABALHO

(Inc.II, § 2º, Art.2º)

02 PODER EXECUTIVO					
02 PREFEITURA MUNICIPAL DE OURILANDIA DO NORTE					
Código	Especificação	Operação Especial	Projetos	Atividades	T o t a l
03	ESSENCIAL À JUSTIÇA			958.247,85	958.247,85
03	092 REPRESENTAÇÃO JUDICIAL E EXTRAJUDICIAL			958.247,85	958.247,85
03	092 0002 ORGANIZAÇÃO E MODERNIZAÇÃO ADMINISTRATIVA			958.247,85	958.247,85
03.092.0002.2149.0000	MANUTENÇÃO DA PROCURADORIA DO MUNICÍPIO			958.247,85	958.247,85
04	ADMINISTRAÇÃO		495.338,55	12.519.344,30	13.014.682,85
04	121 PLANEJAMENTO E ORÇAMENTO			700.274,45	700.274,45
04	121 0002 ORGANIZAÇÃO E MODERNIZAÇÃO ADMINISTRATIVA			700.274,45	700.274,45
04.121.0002.2131.0000	MANUTENÇÃO DA SECRETARIA MUNICIPAL DE PLANEJAMENTO			565.084,86	565.084,86
04.121.0002.2324.0000	ELABORAÇÃO DE PROJETO BÁSICO E EXECUTIVO DE ENG.			135.189,59	135.189,59
04	122 ADMINISTRAÇÃO GERAL		405.300,00	8.584.207,29	8.989.507,29
04	122 0002 ORGANIZAÇÃO E MODERNIZAÇÃO ADMINISTRATIVA		405.300,00	8.399.666,01	8.804.966,01
04.122.0002.1012.0000	AQUISIÇÃO DE VEÍCULOS - GAB. PREFEITO		105.000,00		105.000,00
04.122.0002.1052.0000	DESAPROPRIAÇÃO/AQUISIÇÃO DE IMÓVEIS		63.000,00		63.000,00
04.122.0002.1072.0000	CONSTRUÇÃO E REFORMAS DE PRÉDIOS PÚBLICOS		237.300,00		237.300,00
04.122.0002.2009.0000	MANUTENCAO DA RESIDENCIA OFICIAL DO PREFEITO			224.545,44	224.545,44
04.122.0002.2010.0000	MANUTENCAO DO GABINETE DO PREFEITO			2.553.943,04	2.553.943,04
04.122.0002.2011.0000	CONTRIBUIÇÃO A ASSOCIAÇÃO DOS MUNICÍPIOS DO ARAGUAIA TOCANTINS-AMAT			42.000,00	42.000,00
04.122.0002.2014.0000	MANUTENÇÃO DA SECRETARIA MUNICIPAL DE ADMINISTRAÇÃO			4.571.665,19	4.571.665,19
04.122.0002.2015.0000	MANUTENÇÃO DA SUBPREFEITURA DO CAMPINHO			360.897,97	360.897,97
04.122.0002.2094.0000	REALIZAÇÃO DE EVENTOS E CAMPANHAS EDUCATIVAS			31.237,92	31.237,92
04.122.0002.2152.0000	MANUT. DA SECRETARIA MUN. DE CONSCIENTIZAÇÃO			564.186,85	564.186,85
04.122.0002.2358.0000	REALIZAÇÃO DE CONCURSO PÚBLICO			51.189,60	51.189,60
04	122 0011 GOVERNO PARCEIRO			184.541,28	184.541,28
04.122.0011.2040.0000	APOIO A PARCERIAS PÚBLICO-PRIVADAS			184.541,28	184.541,28
04	123 ADMINISTRAÇÃO FINANCEIRA			1.513.380,32	1.513.380,32
04	123 0002 ORGANIZAÇÃO E MODERNIZAÇÃO ADMINISTRATIVA			1.513.380,32	1.513.380,32
04.123.0002.2150.0000	MANUTENÇÃO DA SEC. MUN. DE FINANÇAS			1.513.380,32	1.513.380,32
04	124 CONTROLE INTERNO			407.641,92	407.641,92
04	124 0002 ORGANIZAÇÃO E MODERNIZAÇÃO ADMINISTRATIVA			407.641,92	407.641,92
04.124.0002.2111.0000	MANUTENÇÃO DAS ATIVIDADES DO CONTROLE INTERNO			407.641,92	407.641,92
04	129 ADMINISTRAÇÃO DE RECEITAS		90.038,55	1.282.340,32	1.372.378,87
04	129 0002 ORGANIZAÇÃO E MODERNIZAÇÃO ADMINISTRATIVA		90.038,55	1.282.340,32	1.372.378,87
04.129.0002.1010.0000	CONSTRUÇÃO, REFORMA E AMPLIAÇÃO DA SEC. DE FAZENDA.		90.038,55		90.038,55
04.129.0002.2019.0000	MANUTENÇÃO DA SECRETÁRIA MUNICIPAL DA FAZENDA			1.282.340,32	1.282.340,32
04	695 TURISMO			31.500,00	31.500,00
04	695 0009 PROMOÇÃO DA CULTURA, ESPORTE, LAZER E TURISMO			31.500,00	31.500,00
04.695.0009.2415.0000	MANUTENÇÃO DE ATIVIDADES DE INCENTIVO AO TURISMO			31.500,00	31.500,00
12	EDUCAÇÃO			315.000,00	315.000,00

**PREF. MUN. DE OURILANDIA DO NORTE**

AV. DAS NAÇÕES - CNPJ:22980643/0001-81

Orçamento Programa - Exercício de 2025

Anexo 06

Page 3

PROGRAMA DE TRABALHO

(Inc.II, § 2º, Art.2º)

02 PODER EXECUTIVO					
02 PREFEITURA MUNICIPAL DE OURILANDIA DO NORTE					
Código	Especificação	Operação Especial	Projetos	Atividades	T o t a l
12	392	DIFUSÃO CULTURAL		315.000,00	315.000,00
12	392	0009 PROMOÇÃO DA CULTURA, ESPORTE, LAZER E TURISMO		315.000,00	315.000,00
12.392.0009.2449.0000	IMPLANTAÇÃO DA LEI PAULO GUSTAVO			315.000,00	315.000,00
13	CULTURA		108.284,40	958.406,49	1.066.690,89
13	122	ADMINISTRAÇÃO GERAL	108.284,40		108.284,40
13	122	0009 PROMOÇÃO DA CULTURA, ESPORTE, LAZER E TURISMO	108.284,40		108.284,40
13.122.0009.1068.0000	REFORMAS E ADAPTAÇÕES		108.284,40		108.284,40
13	392	DIFUSÃO CULTURAL		958.406,49	958.406,49
13	392	0009 PROMOÇÃO DA CULTURA, ESPORTE, LAZER E TURISMO		958.406,49	958.406,49
13.392.0009.2046.0000	APOIO A EVENTOS RELIGIOSOS			78.094,80	78.094,80
13.392.0009.2121.0000	AUXILIO E SUBVENÇÕES A ENTIDADES CULTURAIS			31.237,92	31.237,92
13.392.0009.2124.0000	MANUTENÇÃO DE ESCOLA DE MÚSICA			15.618,96	15.618,96
13.392.0009.2160.0000	REALIZAÇÃO DO ANIVERSÁRIO DA CIDADE E FESTAS CÍVICAS			524.743,13	524.743,13
13.392.0009.2383.0000	APOIO A ENTIDADE CULTURAL			31.500,00	31.500,00
13.392.0009.2384.0000	AUXILIO E SUBVENÇÃO A ASSOCIAÇÃO COMPANHIA DE DANÇA OURILANDIA DO NORTE			94.711,68	94.711,68
13.392.0009.2414.0000	MANUTENÇÃO DA SECRETARIA MUNICIPAL DE CULTURA			182.500,00	182.500,00
15	URBANISMO		9.521.698,84	9.848.254,48	19.369.953,32
15	122	ADMINISTRAÇÃO GERAL	1.830.948,00	5.189.081,63	7.020.029,63
15	122	0007 NOVOS CAMINHOS	1.830.948,00	5.189.081,63	7.020.029,63
15.122.0007.1003.0000	AQ. DE VEÍCULOS, UTILITÁRIO E MAQUINAS PESADAS		780.948,00		780.948,00
15.122.0007.1031.0000	AQ. DE EQUIP. E MAT. PERMANENTE-SEC. OBRAS		525.000,00		525.000,00
15.122.0007.1065.0000	AQUISIÇÃO DE VEÍCULOS - SEC. DE OBRAS		525.000,00		525.000,00
15.122.0007.2016.0000	MANUTENÇÃO DE PRÓPRIOS PÚBLICOS EM GERAL			1.047.540,02	1.047.540,02
15.122.0007.2053.0000	MANUTENÇÃO DA SECRETARIA MUNICIPAL DE OBRAS			4.111.541,61	4.111.541,61
15.122.0007.2444.0000	AMPLIAÇÃO DA REDE DE DIST. DE ÁGUA NO BAIRRO LIBERDADE DE MORAR			30.000,00	30.000,00
15	451	INFRA-ESTRUTURA URBANA	4.593.094,80	2.310.000,00	6.903.094,80
15	451	0007 NOVOS CAMINHOS	4.593.094,80	2.310.000,00	6.903.094,80
15.451.0007.1016.0000	PAVIMENTAÇÃO DE VIAS URBANAS (SEDE, VILAS E DISTRITOS)		3.780.000,00		3.780.000,00
15.451.0007.1038.0000	CONSTRUÇÃO DE PONTES		210.000,00		210.000,00
15.451.0007.1040.0000	CONSTRUÇÃO DE MEIO-FIOS E SARJETAS		420.000,00		420.000,00
15.451.0007.1069.0000	CONSTRUÇÃO E REFORMAS DE PRAÇAS PÚBLICAS		183.094,80		183.094,80
15.451.0007.2051.0000	OPERAÇÃO TAPA BURACO NAS AVENIDAS E RUAS DA CIDADE			2.310.000,00	2.310.000,00
15	452	SERVIÇOS URBANOS	446.250,00	1.113.000,00	1.559.250,00
15	452	0007 NOVOS CAMINHOS	446.250,00	1.113.000,00	1.559.250,00
15.452.0007.1006.0000	CONSTRUÇÃO DO CEMITÉRIO MUNICIPAL		446.250,00		446.250,00
15.452.0007.2056.0000	MANUTENÇÃO DAS ATIVIDADES DE ILUMINAÇÃO PÚBLICA			1.113.000,00	1.113.000,00
15	752	ENERGIA ELÉTRICA	130.594,80		130.594,80

**PREF. MUN. DE OURILANDIA DO NORTE**

AV. DAS NAÇÕES - CNPJ:22980643/0001-81

Orçamento Programa - Exercício de 2025

Anexo 06

Page 4

PROGRAMA DE TRABALHO

(Inc.II, § 2º, Art.2º)

02		PODER EXECUTIVO			
02		PREFEITURA MUNICIPAL DE OURILANDIA DO NORTE			
Código	Especificação	Operação Especial	Projetos	Atividades	T o t a l
15	752 0007	NOVOS CAMINHOS	130.594,80		130.594,80
15.752.0007.1046.0000	CONST. E AMPL. DA REDE ENERGIA ELÉTRICA URBANA		130.594,80		130.594,80
15	782	TRANSPORTE RODOVIÁRIO	2.520.811,24	1.236.172,85	3.756.984,09
15	782 0007	NOVOS CAMINHOS	2.520.811,24	1.236.172,85	3.756.984,09
15.782.0007.1047.0000	ABERTURA, RECUPERAÇÃO E AMPL. DE ESTRADAS VICINAIS		2.520.811,24		2.520.811,24
15.782.0007.2052.0000	OPERAÇÃO TAPA BURACO NAS ESTRADAS VICINAIS			1.236.172,85	1.236.172,85
17		SANEAMENTO	1.782.446,40	2.590.176,73	4.372.623,13
17	122	ADMINISTRAÇÃO GERAL	335.353,20	1.653.039,16	1.988.392,36
17	122 0002	ORGANIZAÇÃO E MODERNIZAÇÃO ADMINISTRATIVA	335.353,20	1.653.039,16	1.988.392,36
17.122.0002.1043.0000	AQ. DE EQUIPAMENTOS E MAT. PERMANENTES- SEC. SANEAMENTO		52.500,00		52.500,00
17.122.0002.1062.0000	AQ. DE VEICULOS, UTILITÁRIOS E MÁQUINAS PESADAS SANEAMENTO		282.853,20		282.853,20
17.122.0002.2138.0000	MANUTENÇÃO DA SEC. MUN. DE SANEAMENTO			1.653.039,16	1.653.039,16
17	512	SANEAMENTO BÁSICO URBANO	1.447.093,20	937.137,57	2.384.230,77
17	512 0002	ORGANIZAÇÃO E MODERNIZAÇÃO ADMINISTRATIVA		937.137,57	937.137,57
17.512.0002.2140.0000	MANUTENÇÃO DO DEPARTAMENTO DE ÁGUA			937.137,57	937.137,57
17	512 0007	NOVOS CAMINHOS	1.447.093,20		1.447.093,20
17.512.0007.1033.0000	CONSTRUÇÃO DO ATERRO SANITÁRIO		404.275,20		404.275,20
17.512.0007.1082.0000	SISTEMA DE ESGOTAMENTO SANITÁRIO		223.137,60		223.137,60
17.512.0007.1083.0000	IMPLANTAÇÃO DE GALERIAS DE ÁGUAS PLUVIAIS		265.137,60		265.137,60
17.512.0007.1084.0000	AQUISIÇÃO DE ÁREA DESTINADA À CAPTAÇÃO DE ÁGUA		51.189,60		51.189,60
17.512.0007.1085.0000	CONSTRUÇÃO DE SISTEMA COLETA E TRAT.DE ESGOTOS		158.163,60		158.163,60
17.512.0007.1086.0000	CONSTRUÇÃO DE SISTEMA DE ABASTECIMENTO DE ÁGUA		345.189,60		345.189,60
20		AGRICULTURA	280.588,58	2.232.264,84	2.512.853,42
20	122	ADMINISTRAÇÃO GERAL		1.473.278,31	1.473.278,31
20	122 0002	ORGANIZAÇÃO E MODERNIZAÇÃO ADMINISTRATIVA		1.247.583,56	1.247.583,56
20.122.0002.2021.0000	MANUT. DA SEC. MUN. DE AGRICULTURA, IND. E COMERCIO			1.247.583,56	1.247.583,56
20	122 0008	AGRONEGÓCIO SUSTENTÁVEL		225.694,75	225.694,75
20.122.0008.2021.0000	MANUT. DA SEC. MUN. DE AGRICULTURA, IND. E COMERCIO			225.694,75	225.694,75
20	605	ABASTECIMENTO		270.560,98	270.560,98
20	605 0008	AGRONEGÓCIO SUSTENTÁVEL		270.560,98	270.560,98
20.605.0008.2252.0000	MANUTENÇÃO DA FEIRA DOS PRODUTORES RURAIS			270.560,98	270.560,98
20	606	EXTENSÃO RURAL		204.380,86	204.380,86
20	606 0008	AGRONEGÓCIO SUSTENTÁVEL		204.380,86	204.380,86
20.606.0008.2251.0000	APOIO TÉCNICO AOS PRODUTORES RURAIS			84.380,86	84.380,86
20.606.0008.2432.0000	APOIO FINANCEIRO AO PROGRAMA "MEU CACAU É OURO"			120.000,00	120.000,00
20	608	Promoção da Produção Agropecuária	280.588,58	284.044,69	564.633,27

**PREF. MUN. DE OURILANDIA DO NORTE**

AV. DAS NAÇÕES - CNPJ:22980643/0001-81

Orçamento Programa - Exercício de 2025

Anexo 06

Page 5

PROGRAMA DE TRABALHO

(Inc.II, § 2º, Art.2º)

02		PODER EXECUTIVO				
02		PREFEITURA MUNICIPAL DE OURILANDIA DO NORTE				
Código	Especificação	Operação Especial	Projetos	Atividades	T o t a l	
20	608 0008	AGRONEGÓCIO SUSTENTÁVEL	280.588,58	284.044,69	564.633,27	
20.608.0008.1003.0000	AQ. DE VEÍCULOS, UTILITÁRIO E MAQUINAS PESADAS		204.588,58		204.588,58	
20.608.0008.1018.0000	PISCICULTURA - C.DE REPRESAS		52.500,00		52.500,00	
20.608.0008.1019.0000	PERF. DE POÇOS ARTESIANO P/ PEQ. E MED. PROD. RURAIS		23.500,00		23.500,00	
20.608.0008.2023.0000	FOMENTO A PISCICULTURA - ALEVINOS			93.544,69	93.544,69	
20.608.0008.2024.0000	FOMENTO A PECUÁRIA EM GERAL			94.500,00	94.500,00	
20.608.0008.2025.0000	FOMENTO A PRODUÇÃO AGRÍCOLA/FORNECIMENTO DE INSUMOS AGRÍCOLAS			96.000,00	96.000,00	
27	Desporto e Lazer		381.108,84	1.058.096,91	1.439.205,75	
27	122 ADMINISTRAÇÃO GERAL		74.618,04	556.901,54	631.519,58	
27	122 0009	PROMOÇÃO DA CULTURA, ESPORTE, LAZER E TURISMO	74.618,04	556.901,54	631.519,58	
27.122.0009.1008.0000	AQUISIÇÃO DE EQUIP. E MAT. PERMANENTE - SEC ESPORTE		74.618,04		74.618,04	
27.122.0009.2122.0000	MANUTENÇÃO DO GINÁSIO DE ESPORTES			31.237,92	31.237,92	
27.122.0009.2129.0000	MANT. SEC. MUN. DE ESPORTE, CULTURA, LAZER E TURISMO			525.663,62	525.663,62	
27	811 DESPORTO DE RENDIMENTO			501.195,37	501.195,37	
27	811 0009	PROMOÇÃO DA CULTURA, ESPORTE, LAZER E TURISMO		501.195,37	501.195,37	
27.811.0009.2125.0000	MANUTENÇÃO DAS ATIVIDADES ESPORTIVAS			103.247,76	103.247,76	
27.811.0009.2322.0000	AUXILIO E SUBVENÇÕES A ENTIDADES ESPORTIVAS			46.856,89	46.856,89	
27.811.0009.2323.0000	IMPLANTAÇÃO E MANUTENÇÃO DO PROGRAMA BOLSA ATLETA			46.856,88	46.856,88	
27.811.0009.2385.0000	AUXILIO E SUBVENÇÃO A LIGA ESPORTIVA DE OURILANDIA DO NORTE			64.139,04	64.139,04	
27.811.0009.2386.0000	REALIZAÇÃO DA OLIMPIADA MUNICIPAL			88.594,80	88.594,80	
27.811.0009.2437.0000	REFORMA DA PISTA DE CAMINHADA DA PRAÇA ODILIA BORGES			60.000,00	60.000,00	
27.811.0009.2441.0000	AQUISIÇÃO DE MATERIAL ESPORTIVO			30.000,00	30.000,00	
27.811.0009.2446.0000	AQUISIÇÃO DE MATERIAL ESPORTIVO P/ COMUNIDADES INDIGENAS			31.500,00	31.500,00	
27.811.0009.2447.0000	IMPLANTAÇÃO DE ILUMINAÇÃO NO CAMPO DE FUTEBOL DA ALDEIA MOIDJAN			30.000,00	30.000,00	
27	812 DESPORTO COMUNITÁRIO		306.490,80		306.490,80	
27	812 0009	PROMOÇÃO DA CULTURA, ESPORTE, LAZER E TURISMO	306.490,80		306.490,80	
27.812.0009.1071.0000	CONST. DE QUADRA POLIESPORTIVA		229.042,80		229.042,80	
27.812.0009.1073.0000	REVITALIZAÇÃO DO ESTÁDIO MUNICIPAL DE FUTEBOL		77.448,00		77.448,00	
28	Encargos Especiais	2.658.404,28			2.658.404,28	
28	843 SERVIÇO DA DÍVIDA INTERNA	1.338.094,80			1.338.094,80	
28	843 0000	OPERAÇÕES ESPECIAIS	1.338.094,80		1.338.094,80	
28.843.0000.0004.0000	JUROS E ENCARGOS FINANCEIROS E OUTRAS DIVIDAS		78.094,80		78.094,80	
28.843.0000.0005.0000	AMORTIZAÇÃO DA DÍVIDA CONTRATADA		1.260.000,00		1.260.000,00	
28	846 OUTROS ENCARGOS ESPECIAIS	1.320.309,48			1.320.309,48	
28	846 0000	OPERAÇÕES ESPECIAIS	1.320.309,48		1.320.309,48	
28.846.0000.0002.0000	CUMPRIMENTO DE PRECATÓRIOS		7.809,48		7.809,48	
28.846.0000.0003.0000	ENCARGOS COM O PASEP		1.312.500,00		1.312.500,00	

**PREF. MUN. DE OURILANDIA DO NORTE**

AV. DAS NAÇÕES - CNPJ:22980643/0001-81

Orçamento Programa - Exercício de 2025

Anexo 06

Page 6

PROGRAMA DE TRABALHO

(Inc.II, § 2º, Art.2º)

02 PODER EXECUTIVO					
02 PREFEITURA MUNICIPAL DE OURILANDIA DO NORTE					
Código	Especificação	Operação Especial	Projetos	Atividades	T o t a l
99	RESERVA DE CONTINGÊNCIA	6.200.000,00			6.200.000,00
99	999 RESERVA DE CONTINGÊNCIA	6.200.000,00			6.200.000,00
99	999 9999 RESERVA DE CONTINGÊNCIA	6.200.000,00			6.200.000,00
99.999.9999.9028.0000	RESERVA DE CONTINGÊNCIA	6.200.000,00			6.200.000,00
TOTAL		8.858.404,28	12.569.465,61	30.479.791,60	51.907.661,49

**PREF. MUN. DE OURILANDIA DO NORTE**

AV. DAS NAÇÕES - CNPJ:22980643/0001-81

Orçamento Programa - Exercício de 2025

Anexo 06

Page 7

PROGRAMA DE TRABALHO

(Inc.II, § 2º, Art.2º)

02 PODER EXECUTIVO					
09 FUNDO MUN. DE HAB. DE INTERESSE SOCIAL - FHS					
Código	Especificação	Operação Especial	Projetos	Atividades	T o t a l
16	HABITAÇÃO		354.237,06	1.263.603,23	1.617.840,29
16	122 ADMINISTRAÇÃO GERAL		25.594,80	501.579,23	527.174,03
16	122 0002 ORGANIZAÇÃO E MODERNIZAÇÃO ADMINISTRATIVA			501.579,23	501.579,23
16.122.0002.2135.0000	MANUTENÇÃO DA SECRETARIA MUNICIPAL DE HABITAÇÃO			501.579,23	501.579,23
16	122 0010 MORADIA PARA TODOS		25.594,80		25.594,80
16.122.0010.1056.0000	AQUISIÇÃO DE EQUIPAMENTO E MAT. PERMANENTE - FMHIS		25.594,80		25.594,80
16	482 HABITAÇÃO URBANA		328.642,26	762.024,00	1.090.666,26
16	482 0010 MORADIA PARA TODOS		328.642,26	762.024,00	1.090.666,26
16.482.0010.1078.0000	AQ. DE ÁREAS P/ HABITAÇÃO DE INTERESSE SOCIAL		107.940,00		107.940,00
16.482.0010.1139.0000	CONST. DE MORADIAS A FAMILIAS DE BAIXA RENDA		220.702,26		220.702,26
16.482.0010.2416.0000	REFORMA DE MORADIAS "MINHA CASA PRONTA"			612.024,00	612.024,00
16.482.0010.2430.0000	INCREMENTO FINANCEIRO PROGRAMA MINHA CASA PRONTA			150.000,00	150.000,00
TOTAL		0,00	354.237,06	1.263.603,23	1.617.840,29



PROGRAMA DE TRABALHO

(Inc.II, § 2º, Art.2º)

02 PODER EXECUTIVO					
12 FUNDO MUNICIPAL DE EDUCAÇÃO - FME					
Código	Especificação	Operação Especial	Projetos	Atividades	T o t a l
12	EDUCAÇÃO		4.686.677,16	12.692.840,48	17.379.517,64
12	122 ADMINISTRAÇÃO GERAL		576.392,76	4.668.169,80	5.244.562,56
12	122 0004 EDUCAÇÃO 5.0		576.392,76	4.668.169,80	5.244.562,56
12.122.0004.1021.0000	AQ. EQUIP. MAT. PERMANENTE P/ FME		210.000,00		210.000,00
12.122.0004.1024.0000	AQUISIÇÃO DE VEÍCULOS - FME		306.392,76		306.392,76
12.122.0004.1159.0000	AQUISIÇÃO DE CENTRAIS DE AR PARA ESCOLAS INDÍGENAS		60.000,00		60.000,00
12.122.0004.2035.0000	MANUTENÇÃO DA SECRETARIA MUNICIPAL DE EDUCAÇÃO			4.668.169,80	4.668.169,80
12	124 CONTROLE INTERNO			14.437,50	14.437,50
12	124 0004 EDUCAÇÃO 5.0			14.437,50	14.437,50
12.124.0004.2045.0000	MANUTENÇÃO DO CONSELHO MUNICIPAL DE EDUCAÇÃO			14.437,50	14.437,50
12	306 ALIMENTAÇÃO E NUTRIÇÃO			1.942.500,00	1.942.500,00
12	306 0004 EDUCAÇÃO 5.0			1.942.500,00	1.942.500,00
12.306.0004.2031.0000	ALIMENTAÇÃO ESCOLAR-PNAE/PNAI/PNAC/PEAE			1.942.500,00	1.942.500,00
12	361 ENSINO FUNDAMENTAL		939.284,40	4.240.752,48	5.180.036,88
12	361 0004 EDUCAÇÃO 5.0		939.284,40	4.240.752,48	5.180.036,88
12.361.0004.1020.0000	CONSTRUÇÃO/REFORMA E AMPLIAÇÃO DE UNID. DE ENS. FUNDAMENTAL		759.284,40		759.284,40
12.361.0004.1151.0000	AQUISIÇÃO DE EQUIPAMENTOS P/ ESCOLA MUL. UNIÃO/CAMPINHO		60.000,00		60.000,00
12.361.0004.1156.0000	AQUISIÇÃO DE NOTEBOOKS PARA PROFESSORES		120.000,00		120.000,00
12.361.0004.2034.0000	TRANSPORTE ESCOLAR - PNATE			1.365.000,00	1.365.000,00
12.361.0004.2036.0000	MANUTENÇÃO DO SÁLARIO EDUCAÇÃO - QSE			795.900,00	795.900,00
12.361.0004.2037.0000	MANUTENÇÃO DO PDDE			81.900,00	81.900,00
12.361.0004.2049.0000	MANUTENÇÃO DA EDUCAÇÃO BÁSICA ENS FUNDAMENTAL			1.302.000,00	1.302.000,00
12.361.0004.2090.0000	MANUT.DE OUTROS PROGRAMAS DE EDUCAÇÃO			245.952,48	245.952,48
12.361.0004.2429.0000	PROGRAMA DOAÇÃO DE UNIFORMES ESCOLARES			180.000,00	180.000,00
12.361.0004.2433.0000	AQUISIÇÃO DE MATERIAL DIDÁTICO E PEDAGÓGICO			120.000,00	120.000,00
12.361.0004.2436.0000	DISTRIBUIÇÃO DE KIT DE MATERIAL ESCOLAR (LEI MUNICIPAL Nº 838/23.			90.000,00	90.000,00
12.361.0004.2438.0000	APOIO FINANCEIRO A PROJETOS E FEIRA DE CIÊNCIA NAS ESCOLAS			30.000,00	30.000,00
12.361.0004.2443.0000	REALIZAÇÃO DE ATIVIDADES DESPORTIVAS ENTRE AS ESCOLAS			30.000,00	30.000,00
12	362 ENSINO MÉDIO		126.000,00	356.980,70	482.980,70
12	362 0004 EDUCAÇÃO 5.0		126.000,00	356.980,70	482.980,70
12.362.0004.1140.0000	REFORMA DA E. E. DE ENS. MÉDIO ROMILDO VELOSO		126.000,00		126.000,00
12.362.0004.2047.0000	TRANSPORTE ESCOLAR - ENSINO MÉDIO			356.980,70	356.980,70
12	365 EDUCAÇÃO INFANTIL		3.045.000,00	1.470.000,00	4.515.000,00
12	365 0004 EDUCAÇÃO 5.0		3.045.000,00	1.470.000,00	4.515.000,00
12.365.0004.1144.0000	CONSTRUÇÃO DE CRECHE "CRECHE POR TODO PARÁ"		2.415.000,00		2.415.000,00
12.365.0004.1145.0000	CONSTRUÇÃO, REFORMA E AMPLIAÇÃO DE UN. DE ENS. INFANTIL		315.000,00		315.000,00
12.365.0004.1146.0000	AQUISIÇÃO DE EQUIP. E MAT. PERMANENTE - ENS. INFANTIL		315.000,00		315.000,00
12.365.0004.2426.0000	MANUTENÇÃO DA EDUCAÇÃO BÁSICA ENS. INFANTIL			1.470.000,00	1.470.000,00



PREF. MUN. DE OURILANDIA DO NORTE

AV. DAS NAÇÕES - CNPJ:22980643/0001-81

Orçamento Programa - Exercício de 2025

Anexo 06

Page 9

PROGRAMA DE TRABALHO

(Inc.II, § 2º, Art.2º)

02	PODER EXECUTIVO					
12	FUNDO MUNICIPAL DE EDUCAÇÃO - FME					
Código	Especificação	Operação Especial	Projetos	Atividades	T o t a l	
	TOTAL	0,00	4.686.677,16	12.692.840,48	17.379.517,64	

**PREF. MUN. DE OURILANDIA DO NORTE**

AV. DAS NAÇÕES - CNPJ:22980643/0001-81

Orçamento Programa - Exercício de 2025

Anexo 06

Page 10

PROGRAMA DE TRABALHO

(Inc.II, § 2º, Art.2º)

02 PODER EXECUTIVO					
13 FUNDEB - OURILANDIA DO NORTE					
Código	Especificação	Operação Especial	Projetos	Atividades	T o t a l
12	EDUCAÇÃO		4.948.448,38	41.074.690,65	46.023.139,03
12	361 ENSINO FUNDAMENTAL		3.306.240,00	20.134.669,11	23.440.909,11
12	361 0004 EDUCAÇÃO 5.0		3.306.240,00	20.134.669,11	23.440.909,11
12.361.0004.1004.0000	AQUIS. DE VEÍCULOS E UTILITÁRIOS ESCOLAR		1.116.948,00		1.116.948,00
12.361.0004.1064.0000	AQ. DE EQUIP. E MAT. PERMANENTE - ENS. FUNDAMENTAL		519.758,40		519.758,40
12.361.0004.1131.0000	CONSTRUÇÃO, REFORMA E AMPLIAÇÃO DE UNID. DE ENS. FUNDAMENTAL		1.669.533,60		1.669.533,60
12.361.0004.2114.0000	MANUT. FUNDEB FUNDAMENTAL - 30%			3.196.973,55	3.196.973,55
12.361.0004.2115.0000	MANUT. FUNDEB FUNDAMENTAL - 70%			16.937.695,56	16.937.695,56
12	365 EDUCAÇÃO INFANTIL		1.642.208,38	20.120.026,15	21.762.234,53
12	365 0004 EDUCAÇÃO 5.0		1.642.208,38	20.120.026,15	21.762.234,53
12.365.0004.1066.0000	AQ. EQUIP. MAT. PERMANENTE - ENS. INFANTIL		500.000,00		500.000,00
12.365.0004.1130.0000	CONSTRUÇÃO, REFORMA E AMPLIAÇÃO DE UNID. DE ENS. INFANTIL		1.142.208,38		1.142.208,38
12.365.0004.2116.0000	MANUT. FUNDEB INFANTIL 30%			1.185.644,03	1.185.644,03
12.365.0004.2117.0000	MANUT. FUNDEB INFANTIL - 70%			18.934.382,12	18.934.382,12
12	366 EDUCAÇÃO DE JOVENS E ADULTOS			819.995,39	819.995,39
12	366 0004 EDUCAÇÃO 5.0			819.995,39	819.995,39
12.366.0004.2118.0000	MANUT. FUNDEB EJA - 30%			39.047,41	39.047,41
12.366.0004.2119.0000	MANUT. FUNDEB EJA - 70%			780.947,98	780.947,98
TOTAL		0,00	4.948.448,38	41.074.690,65	46.023.139,03

**PREF. MUN. DE OURILANDIA DO NORTE**

AV. DAS NAÇÕES - CNPJ:22980643/0001-81

Orçamento Programa - Exercício de 2025

Anexo 06

Page 11

PROGRAMA DE TRABALHO

(Inc.II, § 2º, Art.2º)

02 PODER EXECUTIVO**14 FUNDO MUNICIPAL DE SAÚDE - FMS**

Código	Especificação	Operação Especial	Projetos	Atividades	T o t a l
10	SAÚDE		6.476.854,12	38.428.217,63	44.905.071,75
10	124	CONTROLE INTERNO		30.450,00	30.450,00
10	124	0003 MAIS SAÚDE - CIDADE SAUDÁVEL		30.450,00	30.450,00
10.124.0003.2058.0000	MANUTENÇÃO DO CONSELHO MUNICIPAL DE SAÚDE			30.450,00	30.450,00
10	301	ATENÇÃO BÁSICA	4.959.058,40	21.204.447,91	26.163.506,31
10	301	0003 MAIS SAÚDE - CIDADE SAUDÁVEL	4.959.058,40	21.204.447,91	26.163.506,31
10.301.0003.1028.0000	CONSTRUÇÃO E REFORMA DE UNIDADES DE SAÚDE		997.500,00		997.500,00
10.301.0003.1032.0000	ESTRUTURAÇÃO DA REDE DE SERV. DE ABS		1.103.558,40		1.103.558,40
10.301.0003.1034.0000	PROG. REQUALIFICAÇÃO DE UBS - AMPLIAÇÃO E REFORMA		63.000,00		63.000,00
10.301.0003.1037.0000	AQ. DE VEÍCULOS, UNIDADE MÓVEL - SMS		525.000,00		525.000,00
10.301.0003.1051.0000	REFORMA DA SEC. MUN. DE SAÚDE		52.500,00		52.500,00
10.301.0003.1053.0000	AQ. DE EQUIP. MAT. PERMANENTES - FMS/SMS		157.500,00		157.500,00
10.301.0003.1149.0000	CONSTRUÇÃO DE PSF NO BAIRRO LIBERDADE DE MORAR		1.560.000,00		1.560.000,00
10.301.0003.1150.0000	AMPLIAÇÃO E REFORMA DO PSF RESIDENCIAL JP		120.000,00		120.000,00
10.301.0003.1152.0000	REFORMA DO PSF MARIA AMELIA/SETOR AEROPORTO		120.000,00		120.000,00
10.301.0003.1153.0000	REFORMA E ADAPTAÇÃO DE IMÓVEL CASA DE FARINHA P/ IMPLANTAÇÃO DO PSF CASULO I		120.000,00		120.000,00
10.301.0003.1154.0000	AQUISIÇÃO DE EQUIPAMENTO P/ CEO (RAIO X MOVEL., ESPECTRO 70X)		20.000,00		20.000,00
10.301.0003.1158.0000	REFORMA E AMPLIAÇÃO DO PSF JOÃO BATISTA NAZÁRIO/ SETOR PAULISTA		120.000,00		120.000,00
10.301.0003.2060.0000	MANUTENÇÃO DA SECRETARIA MUNICIPAL DE SAÚDE/FMS			6.730.683,72	6.730.683,72
10.301.0003.2061.0000	REALIZAÇÃO DA CONFERENCIA MUNICIPAL DE SAÚDE			42.000,00	42.000,00
10.301.0003.2066.0000	APS - AÇÕES ESTRATÉGICAS			1.905.153,51	1.905.153,51
10.301.0003.2067.0000	APS - CAPITAÇÃO PONDERADA			6.570.100,48	6.570.100,48
10.301.0003.2068.0000	GESTÃO DO SUS			1.278.742,76	1.278.742,76
10.301.0003.2201.0000	APS - AGENTE COMUNITÁRIO DE SAÚDE			2.568.970,32	2.568.970,32
10.301.0003.2202.0000	APS - DESEMPENHO			450.717,12	450.717,12
10.301.0003.2417.0000	APS - PROGRAMA DE INFORMATIZAÇÃO			228.480,00	228.480,00
10.301.0003.2418.0000	APS - INCREMENTO TEMPORÁRIO			453.600,00	453.600,00
10.301.0003.2428.0000	EXECUÇÃO DE MUTIRÃO DE CIRURGIAS ELETIVAS			240.000,00	240.000,00
10.301.0003.2435.0000	EXECUÇÃO DE EXAMES PREVENTIVOS (MAMOGRAFIA E PRÓSTATA)			120.000,00	120.000,00
10.301.0003.2439.0000	IMPLEMENTAÇÃO DO PROGRAMA DE DOAÇÃO DE PRÓTESES DENTÁRIAS			160.000,00	160.000,00
10.301.0003.2440.0000	REALIZAÇÃO DE EXAMES			180.000,00	180.000,00
10.301.0003.2442.0000	AQUISIÇÃO DE CADEIRAS DE RODAS E DE BANHO P/ DOAÇÃO			30.000,00	30.000,00
10.301.0003.2445.0000	AQUISIÇÃO DE MEDICAMENTOS P/ PSFS DAS COMUNIDADES INDÍGENAS			120.000,00	120.000,00
10.301.0003.2448.0000	AQUISIÇÃO DE MEDICAMENTOS P/ DISTRIBUIÇÃO GRATUITA			126.000,00	126.000,00
10	302	ASSISTÊNCIA HOSPITALAR E AMBULATORIAL	1.517.795,72	13.862.903,45	15.380.699,17

**PREF. MUN. DE OURILANDIA DO NORTE**

AV. DAS NAÇÕES - CNPJ:22980643/0001-81

Orçamento Programa - Exercício de 2025

Anexo 06

Page 12

PROGRAMA DE TRABALHO

(Inc.II, § 2º, Art.2º)

02		PODER EXECUTIVO							
14		FUNDO MUNICIPAL DE SAÚDE - FMS							
Código			Especificação	Operação Especial	Projetos	Atividades	T o t a l		
10	302	0003	MAIS SAÚDE - CIDADE SAUDÁVEL		1.517.795,72	13.862.903,45	15.380.699,17		
10.302.0003.1090.0000			CONSTRUÇÃO E AMPLIAÇÃO DO HOSPITAL MUNICIPAL		521.132,12		521.132,12		
10.302.0003.1093.0000			CONSTRUÇÃO DA MATERNIDADE MUNICIPAL		420.000,00		420.000,00		
10.302.0003.1132.0000			AQUISIÇÃO DE AMBULÂNCIA - MAC		546.663,60		546.663,60		
10.302.0003.1157.0000			AQUISIÇÃO DE EQUIPAMENTOS P/ CEO		30.000,00		30.000,00		
10.302.0003.2069.0000			AÇÕES ESTRATEGICAS E COMPENSAÇÃO-FAEC			78.094,81	78.094,81		
10.302.0003.2071.0000			MAC - ATENÇÃO DE MÉDIA ALTA COMPLEXIDADE AMBUL. E HOSP.			9.250.060,74	9.250.060,74		
10.302.0003.2072.0000			MANUTENÇÃO DAS ATIVIDADES DO HOSPITAL MUNICIPAL			2.122.046,18	2.122.046,18		
10.302.0003.2203.0000			MAC - MANUTENÇÃO DO SAMU 192			1.007.213,76	1.007.213,76		
10.302.0003.2366.0000			HOSPITAL DE AMOR BARRETOS			15.618,96	15.618,96		
10.302.0003.2382.0000			MANUTENÇÃO DE CENTRAL DE REGULAÇÃO/TFD			539.369,00	539.369,00		
10.302.0003.2419.0000			MAC - INCREMENTO TEMPORÁRIO			378.000,00	378.000,00		
10.302.0003.2427.0000			MANUTENÇÃO DAS ATIVIDADES DA MATERNIDADE MUNICIPAL			472.500,00	472.500,00		
10	303		SUPORTE PROFILÁTICO E TERAPÊUTICO			994.574,78	994.574,78		
10	303	0003	MAIS SAÚDE - CIDADE SAUDÁVEL			994.574,78	994.574,78		
10.303.0003.2070.0000			ASSISTÊNCIA FARMACÊUTICA			994.574,78	994.574,78		
10	304		VIGILÂNCIA SANITÁRIA			1.357.814,23	1.357.814,23		
10	304	0003	MAIS SAÚDE - CIDADE SAUDÁVEL			1.357.814,23	1.357.814,23		
10.304.0003.2204.0000			MANUTENÇÃO DE VIGILÂNCIA EM SAÚDE DESPESAS DIVERSAS			845.250,00	845.250,00		
10.304.0003.2332.0000			MANUTENÇÃO DE VIGILÂNCIA SANITÁRIA			512.564,23	512.564,23		
10	305		VIGILÂNCIA EPIDEMIOLÓGICA			978.027,26	978.027,26		
10	305	0003	MAIS SAÚDE - CIDADE SAUDÁVEL			978.027,26	978.027,26		
10.305.0003.2073.0000			MANUTENÇÃO DE VIGILÂNCIA EM SAÚDE COMBATE A ENDEMIAS			978.027,26	978.027,26		
TOTAL				0,00	6.476.854,12	38.428.217,63	44.905.071,75		



PROGRAMA DE TRABALHO

(Inc.II, § 2º, Art.2º)

02 PODER EXECUTIVO					
15 FUNDO MUNICIPAL DE ASSISTÊNCIA SOCIAL					
Código	Especificação	Operação Especial	Projetos	Atividades	T o t a l
08	ASSISTÊNCIA SOCIAL			9.463.846,43	9.463.846,43
08	122 ADMINISTRAÇÃO GERAL			2.928.576,00	2.928.576,00
08	122 0005 ASSISTÊNCIA E DESENVOLVIMENTO SOCIAL			2.928.576,00	2.928.576,00
08.122.0005.2075.0000	GESTÃO ADMINISTRATIVA DO FMAS			2.928.576,00	2.928.576,00
08	243 Assistência à Criança e ao Adolescente			1.536.486,00	1.536.486,00
08	243 0005 ASSISTÊNCIA E DESENVOLVIMENTO SOCIAL			1.536.486,00	1.536.486,00
08.243.0005.2080.0000	PRIMEIRA INFÂNCIA NO SUAS - PROGRAMA CRIANÇA FELIZ			744.492,00	744.492,00
08.243.0005.2081.0000	GESTÃO DESCENTRALIZADA DO SUAS - IGD-SUAS			101.304,00	101.304,00
08.243.0005.2083.0000	GESTÃO DESCENTRALIZADA DO PROGRAMA BOLSA FAMÍLIA			690.690,00	690.690,00
08	244 Assistência Comunitária			4.756.864,43	4.756.864,43
08	244 0005 ASSISTÊNCIA E DESENVOLVIMENTO SOCIAL			4.756.864,43	4.756.864,43
08.244.0005.2078.0000	BLOCO DA PROTEÇÃO SOCIAL BÁSICA			1.429.134,00	1.429.134,00
08.244.0005.2079.0000	BLOCO DA PROTEÇÃO SOCIAL ESPECIAL			830.320,43	830.320,43
08.244.0005.2082.0000	GESTÃO DE BENEFÍCIOS EVENTUAIS			845.460,00	845.460,00
08.244.0005.2367.0000	GESTÃO E MANUTENÇÃO DOS PROGRAMAS SOCIAIS (FOGO NA PANELA E PANELA CHEIA)			945.000,00	945.000,00
08.244.0005.2395.0000	GESTÃO E MANUTENÇÃO DO PROGRAMA BPC NA ESCOLA			15.120,00	15.120,00
08.244.0005.2396.0000	FORTALECIMENTO DO CONTROLE SOCIAL - CMAS			75.600,00	75.600,00
08.244.0005.2400.0000	CELEBRAÇÃO DE PARCERIAS COM ORGANIZAÇÕES GOVERNAMENTAIS E NÃO GOVERNAMENTAIS			249.480,00	249.480,00
08.244.0005.2424.0000	EXECUÇÃO DE EMENDAS PARLAMENTARES PARA A ASSISTÊNCIA SOCIAL			36.750,00	36.750,00
08.244.0005.2434.0000	IMPLEMENTAÇÃO DO PROGRAMA CNH SOCIAL			330.000,00	330.000,00
08	334 FOMENTO AO TRABALHO			241.920,00	241.920,00
08	334 0005 ASSISTÊNCIA E DESENVOLVIMENTO SOCIAL			241.920,00	241.920,00
08.334.0005.2369.0000	GESTÃO E MANUTENÇÃO DE AÇÕES DA POLÍTICA DE TRABALHO, EMPREGO E RENDA			241.920,00	241.920,00
TOTAL		0,00	0,00	9.463.846,43	9.463.846,43

**PREF. MUN. DE OURILANDIA DO NORTE**

AV. DAS NAÇÕES - CNPJ:22980643/0001-81

Orçamento Programa - Exercício de 2025

Anexo 06

Page 14

PROGRAMA DE TRABALHO

(Inc.II, § 2º, Art.2º)

02 PODER EXECUTIVO					
16 FUNDO M. DE MEIO AMBIENTE/SECRETARIA					
Código	Especificação	Operação Especial	Projetos	Atividades	T o t a l
18	GESTÃO AMBIENTAL		594.759,61	4.022.754,50	4.617.514,11
18	122 ADMINISTRAÇÃO GERAL		82.951,05	2.062.060,20	2.145.011,25
18	122 0013 OURILÂNDIA VIVA		82.951,05	2.062.060,20	2.145.011,25
18.122.0013.1127.0000	AQUISIÇÃO DE EQUIPAMENTO E MAT. PERMANENTES		82.951,05		82.951,05
18.122.0013.2096.0000	MANUT.DA SEC. MUN. DE MEIO AMBIENTE/FMMA			2.062.060,20	2.062.060,20
18	124 CONTROLE INTERNO			78.094,83	78.094,83
18	124 0002 ORGANIZAÇÃO E MODERNIZAÇÃO ADMINISTRATIVA			78.094,83	78.094,83
18.124.0002.2370.0000	MANUTENÇÃO DO CONSELHO MUN. DE MEIO AMBIENTE			78.094,83	78.094,83
18	452 SERVIÇOS URBANOS			1.418.819,23	1.418.819,23
18	452 0013 OURILÂNDIA VIVA			1.418.819,23	1.418.819,23
18.452.0013.2137.0000	MANUTENÇÃO DOS SERVIÇOS DE LIMPEZA PÚBLICA			1.418.819,23	1.418.819,23
18	541 PRESERVAÇÃO E CONSERVAÇÃO AMBIENTAL		511.808,56	463.780,24	975.588,80
18	541 0007 NOVOS CAMINHOS			86.685,23	86.685,23
18.541.0007.2098.0000	ZONEAMENTO ECONÔMICO ECOLÓGICO			86.685,23	86.685,23
18	541 0013 OURILÂNDIA VIVA		511.808,56	377.095,01	888.903,57
18.541.0013.1088.0000	REFORMA E/OU AMPLIAÇÃO DA SEC. MUL. DE MEIO AMBIENTE		171.808,56		171.808,56
18.541.0013.1142.0000	CONSTRUÇÃO DA CENTRAL DE TRIAGEM/RESIDUOS SOLIDOS		340.000,00		340.000,00
18.541.0013.2335.0000	IMPLANTAÇÃO DE PARCERIAS COM COOPERATIVAS E ASSOCIAÇÕES			52.500,00	52.500,00
18.541.0013.2336.0000	AÇÕES DE COMBATE A INCENDIOS			221.695,01	221.695,01
18.541.0013.2425.0000	MANUTENÇÃO DE AREAS VERDES			102.900,00	102.900,00
TOTAL		0,00	594.759,61	4.022.754,50	4.617.514,11



PROGRAMA DE TRABALHO

(Inc.II, § 2º, Art.2º)

02 PODER EXECUTIVO					
17 FUNDO MUNICIPAL DOS DIREITOS DA CRIANÇA E DO ADOLESCENTE					
Código	Especificação	Operação Especial	Projetos	Atividades	T o t a l
08	ASSISTÊNCIA SOCIAL			1.777.200,00	1.777.200,00
08	243 Assistência à Criança e ao Adolescente			1.777.200,00	1.777.200,00
08	243 0012 INFÂNCIA E JUVENTUDE PROTEGIDAS			1.777.200,00	1.777.200,00
08.243.0012.2331.0000	UNIDADE DE ACOLHIMENTO INSTITUCIONAL			698.760,00	698.760,00
08.243.0012.2378.0000	AMPLIAÇÃO E MANUTENÇÃO DO CICA			878.440,00	878.440,00
08.243.0012.2393.0000	CELEBRAÇÃO DE PARCERIAS COM ORGANIZAÇÕES GOVERNAMENTAIS E NÃO GOVERNAMENTAIS			200.000,00	200.000,00
14	DIREITOS DA CIDADANIA		202.860,00	1.012.346,00	1.215.206,00
14	243 Assistência à Criança e ao Adolescente		202.860,00	919.770,00	1.122.630,00
14	243 0005 ASSISTÊNCIA E DESENVOLVIMENTO SOCIAL			518.450,00	518.450,00
14.243.0005.2409.0000	MANUTENÇÃO DAS AÇÕES CONSELHO TUTELAR			518.450,00	518.450,00
14	243 0012 INFÂNCIA E JUVENTUDE PROTEGIDAS		202.860,00	401.320,00	604.180,00
14.243.0012.1136.0000	CONSTRUÇÃO, REFORMA E MODERNIZAÇÃO DE ESPAÇO FÍSICOS		202.860,00		202.860,00
14.243.0012.2106.0000	GESTAO ADMINISTRATIVA DO FMDCA			220.000,00	220.000,00
14.243.0012.2402.0000	REALIZAÇÃO DE CAMPANHAS E CAPACITAÇÕES			181.320,00	181.320,00
14	422 DIREITOS INDIVIDUAIS, COLETIVOS E DIFUSOS			92.576,00	92.576,00
14	422 0012 INFÂNCIA E JUVENTUDE PROTEGIDAS			92.576,00	92.576,00
14.422.0012.2399.0000	APOIO E FORTALECIMENTO AO EXERCICIO DO CONTROLE SOCIAL - CMDCA			92.576,00	92.576,00
TOTAL		0,00	202.860,00	2.789.546,00	2.992.406,00

**PREF. MUN. DE OURILANDIA DO NORTE**

AV. DAS NAÇÕES - CNPJ:22980643/0001-81

Orçamento Programa - Exercício de 2025

Anexo 06

Page 16

PROGRAMA DE TRABALHO

(Inc.II, § 2º, Art.2º)

02 PODER EXECUTIVO					
18 FUNDO MUNICIPAL DO IDOSO					
Código	Especificação	Operação Especial	Projetos	Atividades	T o t a l
14	DIREITOS DA CIDADANIA		184.800,00	1.703.842,52	1.888.642,52
14	122 ADMINISTRAÇÃO GERAL		184.800,00		184.800,00
14	122 0015 PROMOÇÃO DOS DIREITOS DA POPULAÇÃO IDOSA		184.800,00		184.800,00
14.122.0015.1137.0000	CONSTRUÇÃO, REFORMA E MODERNIZAÇÃO DE ESPAÇO FÍSICOS		184.800,00		184.800,00
14	241 Assistência à Pessoa Idosa			1.649.410,52	1.649.410,52
14	241 0015 PROMOÇÃO DOS DIREITOS DA POPULAÇÃO IDOSA			1.649.410,52	1.649.410,52
14.241.0015.2379.0000	GESTÃO ADMINISTRATIVA DO FMDPI			210.000,00	210.000,00
14.241.0015.2404.0000	GESTÃO E MANUTENÇÃO DE AÇÕES EM DEFESA E PROTEÇÃO AOS IDOSOS			78.652,52	78.652,52
14.241.0015.2405.0000	CELEBRAÇÃO DE PARCERIAS COM ORGANIZAÇÕES GOVERNAMENTAIS E NÃO GOVERNAMENTAIS			138.600,00	138.600,00
14.241.0015.2406.0000	MANUTENÇÃO DO SERVIÇO DE ACOLHIMENTO INSTITUCIONAL PARA IDOSOS			1.103.172,00	1.103.172,00
14.241.0015.2407.0000	REALIZAÇÃO DE CAMPANHAS E CAPACITAÇÕES			118.986,00	118.986,00
14	422 DIREITOS INDIVIDUAIS, COLETIVOS E DIFUSOS			54.432,00	54.432,00
14	422 0015 PROMOÇÃO DOS DIREITOS DA POPULAÇÃO IDOSA			54.432,00	54.432,00
14.422.0015.2403.0000	APOIO E FORTALECIMENTO AO EXERCÍCIO DO CONTROLE SOCIAL - CONSELHO MUNICIPAL DO IDOSO			54.432,00	54.432,00
TOTAL		0,00	184.800,00	1.703.842,52	1.888.642,52

**PREF. MUN. DE OURILANDIA DO NORTE**

AV. DAS NAÇÕES - CNPJ:22980643/0001-81

Orçamento Programa - Exercício de 2025

Anexo 06

Page 17

PROGRAMA DE TRABALHO

(Inc.II, § 2º, Art.2º)

02 PODER EXECUTIVO					
19 FUNDO MUNICIPAL DE SEGURANÇA PÚBLICA DE OURILÂNDIA					
Código	Especificação	Operação Especial	Projetos	Atividades	T o t a l
04	ADMINISTRAÇÃO			226.474,92	226.474,92
04	182 DEFESA CIVIL			226.474,92	226.474,92
04	182 0014 SEGURANÇA INTEGRADA			226.474,92	226.474,92
04.182.0014.2205.0000	MANUTENÇÃO DA DEFESA CIVIL			226.474,92	226.474,92
06	SEGURANÇA PÚBLICA		53.289,60	763.955,51	817.245,11
06	122 ADMINISTRAÇÃO GERAL		53.289,60	763.955,51	817.245,11
06	122 0014 SEGURANÇA INTEGRADA		53.289,60	763.955,51	817.245,11
06.122.0014.1044.0000	AQUISIÇÃO DE VEÍCULOS		53.289,60		53.289,60
06.122.0014.2143.0000	MANUTENÇÃO DA JUNTA DO SERVIÇO MILITAR			46.856,90	46.856,90
06.122.0014.2147.0000	MANUTENÇÃO DO FUNDO MUNICIPAL DE SEGURANÇA PÚBLICA			539.662,21	539.662,21
06.122.0014.2148.0000	MANUT. DO CONSELHO MUN. DE SEGURANÇA PÚBLICA			53.734,26	53.734,26
06.122.0014.2360.0000	MANUT.DAS ATIVIDADES DE SEGURANÇA PÚBLICA			123.702,14	123.702,14
TOTAL		0,00	53.289,60	990.430,43	1.043.720,03
TOTAL GERAL		9.708.404,28	30.451.391,54	149.840.204,18	190.000.000,00

**PREF. MUN. DE OURILANDIA DO NORTE**

AV. DAS NAÇÕES - CNPJ:22980643/0001-81

Orçamento Programa - Exercício de 2025

Anexo 07

Page 1

**PROGRAMA DE TRABALHO DO GOVERNO
DEMONSTRATIVO DE FUNÇÕES, SUBFUNÇÕES E PROGRAMAS
POR PROJETOS, ATIVIDADES E OPERAÇÕES ESPECIAIS**
(Inc.II, § 2º, Art.2º)

Código	Especificação	Operação Especial	Projetos	Atividades	Total
01	LEGISLATIVA	850.000,00	380.000,00	6.930.640,71	8.160.640,71
01	031 AÇÃO LEGISLATIVA	850.000,00	380.000,00	6.930.640,71	8.160.640,71
01	031 0001 ADMINISTRAÇÃO DO PODER LEGISLATIVO	850.000,00	380.000,00	6.930.640,71	8.160.640,71
01.031.0001.0001.0000	CONTRIBUIÇÃO INSS - EMPREGADOR CÂMARA MUNICIPAL	850.000,00	0,00	0,00	850.000,00
01.031.0001.1001.0000	AQUISIÇÃO DE EQUIPAMENTOS E MATERIAIS PERMANENTES - CM	0,00	30.000,00	0,00	30.000,00
01.031.0001.1002.0000	AQUISIÇÃO DE VEÍCULOS - CM	0,00	200.000,00	0,00	200.000,00
01.031.0001.1013.0000	REFORMA E AMPLIAÇÃO DE PREDIO DA CÂMARA MUNICIPAL	0,00	150.000,00	0,00	150.000,00
01.031.0001.2001.0000	REMUNERAÇÃO DOS AGENTES POLÍTICOS POR PARCELA ÚNICA	0,00	0,00	1.801.384,82	1.801.384,82
01.031.0001.2005.0000	MANUTENÇÃO DA CAMARA MUNICIPAL	0,00	0,00	5.129.255,89	5.129.255,89
03	ESSENCIAL À JUSTIÇA	0,00	0,00	958.247,85	958.247,85
03	092 REPRESENTAÇÃO JUDICIAL E EXTRAJUDICIAL	0,00	0,00	958.247,85	958.247,85
03	092 0002 ORGANIZAÇÃO E MODERNIZAÇÃO ADMINISTRATIVA	0,00	0,00	958.247,85	958.247,85
03.092.0002.2149.0000	MANUTENÇÃO DA PROCURADORIA DO MUNICÍPIO	0,00	0,00	958.247,85	958.247,85
04	ADMINISTRAÇÃO	0,00	495.338,55	12.745.819,22	13.241.157,77
04	121 PLANEJAMENTO E ORÇAMENTO	0,00	0,00	700.274,45	700.274,45
04	121 0002 ORGANIZAÇÃO E MODERNIZAÇÃO ADMINISTRATIVA	0,00	0,00	700.274,45	700.274,45
04.121.0002.2131.0000	MANUTENÇÃO DA SECRETARIA MUNICIPAL DE PLANEJAMENTO	0,00	0,00	565.084,86	565.084,86
04.121.0002.2324.0000	ELABORAÇÃO DE PROJETO BÁSICO E EXECUTIVO DE ENG.	0,00	0,00	135.189,59	135.189,59
04	122 ADMINISTRAÇÃO GERAL	0,00	405.300,00	8.584.207,29	8.989.507,29
04	122 0002 ORGANIZAÇÃO E MODERNIZAÇÃO ADMINISTRATIVA	0,00	405.300,00	8.399.666,01	8.804.966,01
04.122.0002.1012.0000	AQUISIÇÃO DE VEÍCULOS - GAB. PREFEITO	0,00	105.000,00	0,00	105.000,00
04.122.0002.1052.0000	DESAPROPRIAÇÃO/AQUISIÇÃO DE IMÓVEIS	0,00	63.000,00	0,00	63.000,00
04.122.0002.1072.0000	CONSTRUÇÃO E REFORMAS DE PRÉDIOS PÚBLICOS	0,00	237.300,00	0,00	237.300,00
04.122.0002.2009.0000	MANUTENCAO DA RESIDENCIA OFICIAL DO PREFEITO	0,00	0,00	224.545,44	224.545,44
04.122.0002.2010.0000	MANUTENCAO DO GABINETE DO PREFEITO	0,00	0,00	2.553.943,04	2.553.943,04
04.122.0002.2011.0000	CONTRIBUIÇÃO A ASSOCIAÇÃO DOS MUNICÍPIOS DO ARAGUAIA TOCANTINS-AMAT	0,00	0,00	42.000,00	42.000,00
04.122.0002.2014.0000	MANUTENÇÃO DA SECRETARIA MUNICIPAL DE ADMINISTRAÇÃO	0,00	0,00	4.571.665,19	4.571.665,19
04.122.0002.2015.0000	MANUTENÇÃO DA SUBPREFEITURA DO CAMPINHO	0,00	0,00	360.897,97	360.897,97
04.122.0002.2094.0000	REALIZAÇÃO DE EVENTOS E CAMPANHAS EDUCATIVAS	0,00	0,00	31.237,92	31.237,92
04.122.0002.2152.0000	MANUT. DA SECRETARIA MUN. DE CONSCIENTIZAÇÃO	0,00	0,00	564.186,85	564.186,85
04.122.0002.2358.0000	REALIZAÇÃO DE CONCURSO PÚBLICO	0,00	0,00	51.189,60	51.189,60
04	122 0011 GOVERNO PARCEIRO	0,00	0,00	184.541,28	184.541,28
04.122.0011.2040.0000	APOIO A PARCERIAS PÚBLICO-PRIVADAS	0,00	0,00	184.541,28	184.541,28
04	123 ADMINISTRAÇÃO FINANCEIRA	0,00	0,00	1.513.380,32	1.513.380,32
04	123 0002 ORGANIZAÇÃO E MODERNIZAÇÃO ADMINISTRATIVA	0,00	0,00	1.513.380,32	1.513.380,32
04.123.0002.2150.0000	MANUTENÇÃO DA SEC. MUN. DE FINANÇAS	0,00	0,00	1.513.380,32	1.513.380,32
04	124 CONTROLE INTERNO	0,00	0,00	407.641,92	407.641,92
04	124 0002 ORGANIZAÇÃO E MODERNIZAÇÃO ADMINISTRATIVA	0,00	0,00	407.641,92	407.641,92
04.124.0002.2111.0000	MANUTENÇÃO DAS ATIVIDADES DO CONTROLE INTERNO	0,00	0,00	407.641,92	407.641,92
04	129 ADMINISTRAÇÃO DE RECEITAS	0,00	90.038,55	1.282.340,32	1.372.378,87

**PREF. MUN. DE OURILANDIA DO NORTE**

AV. DAS NAÇÕES - CNPJ:22980643/0001-81

Orçamento Programa - Exercício de 2025

Anexo 07

Page 2

**PROGRAMA DE TRABALHO DO GOVERNO
DEMONSTRATIVO DE FUNÇÕES, SUBFUNÇÕES E PROGRAMAS
POR PROJETOS, ATIVIDADES E OPERAÇÕES ESPECIAIS**
(Inc.II, § 2º, Art.2º)

Código	Especificação	Operação Especial	Projetos	Atividades	Total
04	ADMINISTRAÇÃO	0,00	495.338,55	12.745.819,22	13.241.157,77
04	129 ADMINISTRAÇÃO DE RECEITAS	0,00	90.038,55	1.282.340,32	1.372.378,87
04	129 0002 ORGANIZAÇÃO E MODERNIZAÇÃO ADMINISTRATIVA	0,00	90.038,55	1.282.340,32	1.372.378,87
04.129.0002.1010.0000	CONSTRUÇÃO, REFORMA E AMPLIAÇÃO DA SEC. DE FAZENDA.	0,00	90.038,55	0,00	90.038,55
04.129.0002.2019.0000	MANUTENÇÃO DA SECRETÁRIA MUNICIPAL DA FAZENDA	0,00	0,00	1.282.340,32	1.282.340,32
04	182 DEFESA CIVIL	0,00	0,00	226.474,92	226.474,92
04	182 0014 SEGURANÇA INTEGRADA	0,00	0,00	226.474,92	226.474,92
04.182.0014.2205.0000	MANUTENÇÃO DA DEFESA CIVIL	0,00	0,00	226.474,92	226.474,92
04	695 TURISMO	0,00	0,00	31.500,00	31.500,00
04	695 0009 PROMOÇÃO DA CULTURA, ESPORTE, LAZER E TURISMO	0,00	0,00	31.500,00	31.500,00
04.695.0009.2415.0000	MANUTENÇÃO DE ATIVIDADES DE INCENTIVO AO TURISMO	0,00	0,00	31.500,00	31.500,00
06	SEGURANÇA PÚBLICA	0,00	53.289,60	763.955,51	817.245,11
06	122 ADMINISTRAÇÃO GERAL	0,00	53.289,60	763.955,51	817.245,11
06	122 0014 SEGURANÇA INTEGRADA	0,00	53.289,60	763.955,51	817.245,11
06.122.0014.1044.0000	AQUISIÇÃO DE VEÍCULOS	0,00	53.289,60	0,00	53.289,60
06.122.0014.2143.0000	MANUTENÇÃO DA JUNTA DO SERVIÇO MILITAR	0,00	0,00	46.856,90	46.856,90
06.122.0014.2147.0000	MANUTENÇÃO DO FUNDO MUNICIPAL DE SEGURANÇA PÚBLICA	0,00	0,00	539.662,21	539.662,21
06.122.0014.2148.0000	MANUT. DO CONSELHO MUN. DE SEGURANÇA PÚBLICA	0,00	0,00	53.734,26	53.734,26
06.122.0014.2360.0000	MANUT.DAS ATIVIDADES DE SEGURANÇA PÚBLICA	0,00	0,00	123.702,14	123.702,14
08	ASSISTÊNCIA SOCIAL	0,00	0,00	11.241.046,43	11.241.046,43
08	122 ADMINISTRAÇÃO GERAL	0,00	0,00	2.928.576,00	2.928.576,00
08	122 0005 ASSISTÊNCIA E DESENVOLVIMENTO SOCIAL	0,00	0,00	2.928.576,00	2.928.576,00
08.122.0005.2075.0000	GESTÃO ADMINISTRATIVA DO FMAS	0,00	0,00	2.928.576,00	2.928.576,00
08	243 Assistência à Criança e ao Adolescente	0,00	0,00	3.313.686,00	3.313.686,00
08	243 0005 ASSISTÊNCIA E DESENVOLVIMENTO SOCIAL	0,00	0,00	1.536.486,00	1.536.486,00
08.243.0005.2080.0000	PRIMEIRA INFÂNCIA NO SUAS - PROGRAMA CRIANÇA FELIZ	0,00	0,00	744.492,00	744.492,00
08.243.0005.2081.0000	GESTÃO DESCENTRALIZADA DO SUAS - IGD-SUAS	0,00	0,00	101.304,00	101.304,00
08.243.0005.2083.0000	GESTÃO DESCENTRALIZADA DO PROGRAMA BOLSA FAMÍLIA	0,00	0,00	690.690,00	690.690,00
08	243 0012 INFÂNCIA E JUVENTUDE PROTEGIDAS	0,00	0,00	1.777.200,00	1.777.200,00
08.243.0012.2331.0000	UNIDADE DE ACOLHIMENTO INSTITUCIONAL	0,00	0,00	698.760,00	698.760,00
08.243.0012.2378.0000	AMPLIAÇÃO E MANUTENÇÃO DO CICA	0,00	0,00	878.440,00	878.440,00
08.243.0012.2393.0000	CELEBRAÇÃO DE PARCERIAS COM ORGANIZAÇÕES GOVERNAMENTAIS E NÃO GOVERNAMENTAIS	0,00	0,00	200.000,00	200.000,00
08	244 Assistência Comunitária	0,00	0,00	4.756.864,43	4.756.864,43

**PREF. MUN. DE OURILANDIA DO NORTE**

AV. DAS NAÇÕES - CNPJ:22980643/0001-81

Orçamento Programa - Exercício de 2025

Anexo 07

Page 3

**PROGRAMA DE TRABALHO DO GOVERNO
DEMONSTRATIVO DE FUNÇÕES, SUBFUNÇÕES E PROGRAMAS
POR PROJETOS, ATIVIDADES E OPERAÇÕES ESPECIAIS**
(Inc.II, § 2º, Art.2º)

Código	Especificação	Operação Especial	Projetos	Atividades	T o t a l
08	ASSISTÊNCIA SOCIAL	0,00	0,00	11.241.046,43	11.241.046,43
08	244	Assistência Comunitária	0,00	4.756.864,43	4.756.864,43
08	244	0005	ASSISTÊNCIA E DESENVOLVIMENTO SOCIAL	4.756.864,43	4.756.864,43
08.244.0005.2078.0000	BLOCO DA PROTEÇÃO SOCIAL BÁSICA	0,00	0,00	1.429.134,00	1.429.134,00
08.244.0005.2079.0000	BLOCO DA PROTEÇÃO SOCIAL ESPECIAL	0,00	0,00	830.320,43	830.320,43
08.244.0005.2082.0000	GESTÃO DE BENEFÍCIOS EVENTUAIS	0,00	0,00	845.460,00	845.460,00
08.244.0005.2367.0000	GESTÃO E MANUTENÇÃO DOS PROGRAMAS SOCIAIS (FOGO NA PANELA E PANELA CHEIA)	0,00	0,00	945.000,00	945.000,00
08.244.0005.2395.0000	GESTÃO E MANUTENÇÃO DO PROGRAMA BPC NA ESCOLA	0,00	0,00	15.120,00	15.120,00
08.244.0005.2396.0000	FORTALECIMENTO DO CONTROLE SOCIAL - CMAS	0,00	0,00	75.600,00	75.600,00
08.244.0005.2400.0000	CELEBRAÇÃO DE PARCERIAS COM ORGANIZAÇÕES GOVERNAMENTAIS E NÃO GOVERNAMENTAIS	0,00	0,00	249.480,00	249.480,00
08.244.0005.2424.0000	EXECUÇÃO DE EMENDAS PARLAMENTARES PARA A ASSISTÊNCIA SOCIAL	0,00	0,00	36.750,00	36.750,00
08.244.0005.2434.0000	IMPLEMENTAÇÃO DO PROGRAMA CNH SOCIAL	0,00	0,00	330.000,00	330.000,00
08	334	FOMENTO AO TRABALHO	0,00	241.920,00	241.920,00
08	334	0005	ASSISTÊNCIA E DESENVOLVIMENTO SOCIAL	241.920,00	241.920,00
08.334.0005.2369.0000	GESTÃO E MANUTENÇÃO DE AÇÕES DA POLÍTICA DE TRABALHO, EMPREGO E RENDA	0,00	0,00	241.920,00	241.920,00
10	SAÚDE	0,00	6.476.854,12	38.428.217,63	44.905.071,75
10	124	CONTROLE INTERNO	0,00	30.450,00	30.450,00
10	124	0003	MAIS SAÚDE - CIDADE SAUDÁVEL	30.450,00	30.450,00
10.124.0003.2058.0000	MANUTENÇÃO DO CONSELHO MUNICIPAL DE SAÚDE	0,00	0,00	30.450,00	30.450,00
10	301	ATENÇÃO BÁSICA	0,00	21.204.447,91	26.163.506,31

**PREF. MUN. DE OURILANDIA DO NORTE**

AV. DAS NAÇÕES - CNPJ:22980643/0001-81

Orçamento Programa - Exercício de 2025

Anexo 07

Page 4

**PROGRAMA DE TRABALHO DO GOVERNO
DEMONSTRATIVO DE FUNÇÕES, SUBFUNÇÕES E PROGRAMAS
POR PROJETOS, ATIVIDADES E OPERAÇÕES ESPECIAIS**
(Inc.II, § 2º, Art.2º)

Código	Especificação	Operação Especial	Projetos	Atividades	Total		
10	SAÚDE	0,00	6.476.854,12	38.428.217,63	44.905.071,75		
10	301	ATENÇÃO BÁSICA	0,00	4.959.058,40	21.204.447,91	26.163.506,31	
10	301	0003	MAIS SAÚDE - CIDADE SAUDÁVEL	0,00	4.959.058,40	21.204.447,91	26.163.506,31
10.301.0003.1028.0000	CONSTRUÇÃO E REFORMA DE UNIDADES DE SAÚDE	0,00	997.500,00	0,00	997.500,00		
10.301.0003.1032.0000	ESTRUTURAÇÃO DA REDE DE SERV. DE ABS	0,00	1.103.558,40	0,00	1.103.558,40		
10.301.0003.1034.0000	PROG. REQUALIFICAÇÃO DE UBS - AMPLIAÇÃO E REFORMA	0,00	63.000,00	0,00	63.000,00		
10.301.0003.1037.0000	AQ. DE VEÍCULOS, UNIDADE MÓVEL - SMS	0,00	525.000,00	0,00	525.000,00		
10.301.0003.1051.0000	REFORMA DA SEC. MUN. DE SAÚDE	0,00	52.500,00	0,00	52.500,00		
10.301.0003.1053.0000	AQ. DE EQUIP. MAT. PERMANENTES - FMS/SMS	0,00	157.500,00	0,00	157.500,00		
10.301.0003.1149.0000	CONSTRUÇÃO DE PSF NO BAIRRO LIBERDADE DE MORAR	0,00	1.560.000,00	0,00	1.560.000,00		
10.301.0003.1150.0000	AMPLIAÇÃO E REFORMA DO PSF RESIDENCIAL JP	0,00	120.000,00	0,00	120.000,00		
10.301.0003.1152.0000	REFORMA DO PSF MARIA AMELIA/SETOR AEROPORTO	0,00	120.000,00	0,00	120.000,00		
10.301.0003.1153.0000	REFORMA E ADAPTAÇÃO DE IMÓVEL CASA DE FARINHA P/ IMPLANTAÇÃO DO PSF CASULO I	0,00	120.000,00	0,00	120.000,00		
10.301.0003.1154.0000	AQUISIÇÃO DE EQUIPAMENTO P/ CEO (RAIO X MOVEL,, ESPECTRO 70X)	0,00	20.000,00	0,00	20.000,00		
10.301.0003.1158.0000	REFORMA E AMPLIAÇÃO DO PSF JOÃO BATISTA NAZÁRIO/ SETOR PAULISTA	0,00	120.000,00	0,00	120.000,00		
10.301.0003.2060.0000	MANUTENÇÃO DA SECRETARIA MUNICIPAL DE SAÚDE/FMS	0,00	0,00	6.730.683,72	6.730.683,72		
10.301.0003.2061.0000	REALIZAÇÃO DA CONFERENCIA MUNICIPAL DE SAÚDE	0,00	0,00	42.000,00	42.000,00		
10.301.0003.2066.0000	APS - AÇÕES ESTRATÉGICAS	0,00	0,00	1.905.153,51	1.905.153,51		
10.301.0003.2067.0000	APS - CAPITAÇÃO PONDERADA	0,00	0,00	6.570.100,48	6.570.100,48		
10.301.0003.2068.0000	GESTÃO DO SUS	0,00	0,00	1.278.742,76	1.278.742,76		
10.301.0003.2201.0000	APS - AGENTE COMUNITÁRIO DE SAÚDE	0,00	0,00	2.568.970,32	2.568.970,32		
10.301.0003.2202.0000	APS - DESEMPENHO	0,00	0,00	450.717,12	450.717,12		
10.301.0003.2417.0000	APS - PROGRAMA DE INFORMATIZAÇÃO	0,00	0,00	228.480,00	228.480,00		
10.301.0003.2418.0000	APS - INCREMENTO TEMPORÁRIO	0,00	0,00	453.600,00	453.600,00		
10.301.0003.2428.0000	EXECUÇÃO DE MUTIRÃO DE CIRURGIAS ELETIVAS	0,00	0,00	240.000,00	240.000,00		
10.301.0003.2435.0000	EXECUÇÃO DE EXAMES PREVENTIVOS (MAMOGRAFIA E PRÓSTATA)	0,00	0,00	120.000,00	120.000,00		
10.301.0003.2439.0000	IMPLEMENTAÇÃO DO PROGRAMA DE DOAÇÃO DE PRÓTESES DENTARIAS	0,00	0,00	160.000,00	160.000,00		
10.301.0003.2440.0000	REALIZAÇÃO DE EXAMES	0,00	0,00	180.000,00	180.000,00		
10.301.0003.2442.0000	AQUISIÇÃO DE CADEIRAS DE RODAS E DE BANHO P/ DOAÇÃO	0,00	0,00	30.000,00	30.000,00		
10.301.0003.2445.0000	AQUISIÇÃO DE MEDICAMENTOS P/ PSFS DAS COMUNIDADES INDÍGENAS	0,00	0,00	120.000,00	120.000,00		
10.301.0003.2448.0000	AQUISIÇÃO DE MEDICAMENTOS P/ DISTRIBUIÇÃO GRATUITA	0,00	0,00	126.000,00	126.000,00		
10	302	ASSISTÊNCIA HOSPITALAR E AMBULATORIAL	0,00	1.517.795,72	13.862.903,45	15.380.699,17	
10	302	0003	MAIS SAÚDE - CIDADE SAUDÁVEL	0,00	1.517.795,72	13.862.903,45	15.380.699,17
10.302.0003.1090.0000	CONSTRUÇÃO E AMPLIAÇÃO DO HOSPITAL MUNICIPAL	0,00	521.132,12	0,00	521.132,12		
10.302.0003.1093.0000	CONSTRUÇÃO DA MATERNIDADE MUNICIPAL	0,00	420.000,00	0,00	420.000,00		
10.302.0003.1132.0000	AQUISIÇÃO DE AMBULÂNCIA - MAC	0,00	546.663,60	0,00	546.663,60		
10.302.0003.1157.0000	AQUISIÇÃO DE EQUIPAMENTOS P/ CEO	0,00	30.000,00	0,00	30.000,00		
10.302.0003.2069.0000	AÇÕES ESTRATÉGICAS E COMPENSAÇÃO-FAEC	0,00	0,00	78.094,81	78.094,81		
10.302.0003.2071.0000	MAC - ATENÇÃO DE MÉDIA ALTA COMPLEXIDADE AMBUL. E HOSP.	0,00	0,00	9.250.060,74	9.250.060,74		
10.302.0003.2072.0000	MANUTENÇÃO DAS ATIVIDADES DO HOSPITAL MUNICIPAL	0,00	0,00	2.122.046,18	2.122.046,18		
10.302.0003.2203.0000	MAC - MANUTENÇÃO DO SAMU 192	0,00	0,00	1.007.213,76	1.007.213,76		
10.302.0003.2366.0000	HOSPITAL DE AMOR BARRETOS	0,00	0,00	15.618,96	15.618,96		
10.302.0003.2382.0000	MANUTENÇÃO DE CENTRAL DE REGULAÇÃO/TFD	0,00	0,00	539.369,00	539.369,00		
10.302.0003.2419.0000	MAC - INCREMENTO TEMPORÁRIO	0,00	0,00	378.000,00	378.000,00		
10.302.0003.2427.0000	MANUTENÇÃO DAS ATIVIDADES DA MATERNIDADE MUNICIPAL	0,00	0,00	472.500,00	472.500,00		
10	303	SUORTE PROFILÁTICO E TERAPÊUTICO	0,00	0,00	994.574,78	994.574,78	
10	303	0003	MAIS SAÚDE - CIDADE SAUDÁVEL	0,00	0,00	994.574,78	994.574,78
10.303.0003.2070.0000	ASSISTÊNCIA FARMACÊUTICA	0,00	0,00	994.574,78	994.574,78		
10	304	VIGILÂNCIA SANITÁRIA	0,00	0,00	1.357.814,23	1.357.814,23	
10	304	0003	MAIS SAÚDE - CIDADE SAUDÁVEL	0,00	0,00	1.357.814,23	1.357.814,23
10.304.0003.2204.0000	MANUTENÇÃO DE VIGILÂNCIA EM SAÚDE DESPESAS DIVERSAS	0,00	0,00	845.250,00	845.250,00		
10.304.0003.2332.0000	MANUTENÇÃO DE VIGILÂNCIA SANITÁRIA	0,00	0,00	512.564,23	512.564,23		

**PREF. MUN. DE OURILANDIA DO NORTE**

AV. DAS NAÇÕES - CNPJ:22980643/0001-81

Orçamento Programa - Exercício de 2025

Anexo 07

Page 5

**PROGRAMA DE TRABALHO DO GOVERNO
DEMONSTRATIVO DE FUNÇÕES, SUBFUNÇÕES E PROGRAMAS
POR PROJETOS, ATIVIDADES E OPERAÇÕES ESPECIAIS**
(Inc.II, § 2º, Art.2º)

Código	Especificação	Operação Especial	Projetos	Atividades	T o t a l
10	SAÚDE	0,00	6.476.854,12	38.428.217,63	44.905.071,75
10	304 VIGILÂNCIA SANITÁRIA	0,00	0,00	1.357.814,23	1.357.814,23
10	305 VIGILÂNCIA EPIDEMIOLÓGICA	0,00	0,00	978.027,26	978.027,26
10	305 0003 MAIS SAÚDE - CIDADE SAUDÁVEL	0,00	0,00	978.027,26	978.027,26
10.305.0003.2073.0000	MANUTENÇÃO DE VIGILANCIA EM SAÚDE COMBATE A ENDEMIAS	0,00	0,00	978.027,26	978.027,26
12	EDUCAÇÃO	0,00	9.635.125,54	54.082.531,13	63.717.656,67
12	122 ADMINISTRAÇÃO GERAL	0,00	576.392,76	4.668.169,80	5.244.562,56
12	122 0004 EDUCAÇÃO 5.0	0,00	576.392,76	4.668.169,80	5.244.562,56
12.122.0004.1021.0000	AQ. EQUIP. MAT. PERMANENTE P/ FME	0,00	210.000,00	0,00	210.000,00
12.122.0004.1024.0000	AQUISIÇÃO DE VEÍCULOS - FME	0,00	306.392,76	0,00	306.392,76
12.122.0004.1159.0000	AQUISIÇÃO DE CENTRAIS DE AR PARA ESCOLAS INDIGENAS	0,00	60.000,00	0,00	60.000,00
12.122.0004.2035.0000	MANUTENÇÃO DA SECRETARIA MUNICIPAL DE EDUCAÇÃO	0,00	0,00	4.668.169,80	4.668.169,80
12	124 CONTROLE INTERNO	0,00	0,00	14.437,50	14.437,50
12	124 0004 EDUCAÇÃO 5.0	0,00	0,00	14.437,50	14.437,50
12.124.0004.2045.0000	MANUTENÇÃO DO CONSELHO MUNICIPAL DE EDUCAÇÃO	0,00	0,00	14.437,50	14.437,50
12	306 ALIMENTAÇÃO E NUTRIÇÃO	0,00	0,00	1.942.500,00	1.942.500,00
12	306 0004 EDUCAÇÃO 5.0	0,00	0,00	1.942.500,00	1.942.500,00
12.306.0004.2031.0000	ALIMENTAÇÃO ESCOLAR-PNAE/PNAI/PNAC/PEAE	0,00	0,00	1.942.500,00	1.942.500,00
12	361 ENSINO FUNDAMENTAL	0,00	4.245.524,40	24.375.421,59	28.620.945,99
12	361 0004 EDUCAÇÃO 5.0	0,00	4.245.524,40	24.375.421,59	28.620.945,99
12.361.0004.1004.0000	AQUIS. DE VEÍCULOS E UTILITÁRIOS ESCOLAR	0,00	1.116.948,00	0,00	1.116.948,00
12.361.0004.1020.0000	CONSTRUÇÃO/REFORMA E AMPLIAÇÃO DE UNID. DE ENS. FUNDAMENTAL	0,00	759.284,40	0,00	759.284,40
12.361.0004.1064.0000	AQ. DE EQUIP. E MAT. PERMANENTE - ENS. FUNDAMENTAL	0,00	519.758,40	0,00	519.758,40
12.361.0004.1131.0000	CONSTRUÇÃO, REFORMA E AMPLIAÇÃO DE UNID. DE ENS. FUNDAMENTAL	0,00	1.669.533,60	0,00	1.669.533,60
12.361.0004.1151.0000	AQUISIÇÃO DE EQUIPAMENTOS P/ ESCOLA MUL. UNIÃO/CAMPINHO	0,00	60.000,00	0,00	60.000,00
12.361.0004.1156.0000	AQUISIÇÃO DE NOTEBOOKS PARA PROFESSORES	0,00	120.000,00	0,00	120.000,00
12.361.0004.2034.0000	TRANSPORTE ESCOLAR - PNATE	0,00	0,00	1.365.000,00	1.365.000,00
12.361.0004.2036.0000	MANUTENÇÃO DO SÁLARIO EDUCAÇÃO - QSE	0,00	0,00	795.900,00	795.900,00
12.361.0004.2037.0000	MANUTENÇÃO DO PDDE	0,00	0,00	81.900,00	81.900,00
12.361.0004.2049.0000	MANUTENÇÃO DA EDUCAÇÃO BÁSICA ENS FUNDAMENTAL	0,00	0,00	1.302.000,00	1.302.000,00
12.361.0004.2090.0000	MANUT.DE OUTROS PROGRAMAS DE EDUCAÇÃO	0,00	0,00	245.952,48	245.952,48
12.361.0004.2114.0000	MANUT. FUNDEB FUNDAMENTAL - 30%	0,00	0,00	3.196.973,55	3.196.973,55
12.361.0004.2115.0000	MANUT. FUNDEB FUNDAMENTAL - 70%	0,00	0,00	16.937.695,56	16.937.695,56
12.361.0004.2429.0000	PROGRAMA DOAÇÃO DE UNIFORMES ESCOLARES	0,00	0,00	180.000,00	180.000,00
12.361.0004.2433.0000	AQUISIÇÃO DE MATERIAL DIDÁTICO E PEDAGÓGICO	0,00	0,00	120.000,00	120.000,00
12.361.0004.2436.0000	DISTRIBUIÇÃO DE KIT DE MATERIAL ESCOLAR (LEI MUNICIPAL Nº 838/23.	0,00	0,00	90.000,00	90.000,00
12.361.0004.2438.0000	APOIO FINANCEIRO A PROJETOS E FEIRA DE CIÊNCIA NAS ESCOLAS	0,00	0,00	30.000,00	30.000,00
12.361.0004.2443.0000	REALIZAÇÃO DE ATIVIDADES DESPORTIVAS ENTRE AS ESCOLAS	0,00	0,00	30.000,00	30.000,00
12	362 ENSINO MÉDIO	0,00	126.000,00	356.980,70	482.980,70
12	362 0004 EDUCAÇÃO 5.0	0,00	126.000,00	356.980,70	482.980,70
12.362.0004.1140.0000	REFORMA DA E. E. DE ENS. MÉDIO ROMILDO VELOSO	0,00	126.000,00	0,00	126.000,00
12.362.0004.2047.0000	TRANSPORTE ESCOLAR - ENSINO MÉDIO	0,00	0,00	356.980,70	356.980,70
12	365 EDUCAÇÃO INFANTIL	0,00	4.687.208,38	21.590.026,15	26.277.234,53

**PREF. MUN. DE OURILANDIA DO NORTE**

AV. DAS NAÇÕES - CNPJ:22980643/0001-81

Orçamento Programa - Exercício de 2025

Anexo 07

Page 6

**PROGRAMA DE TRABALHO DO GOVERNO
DEMONSTRATIVO DE FUNÇÕES, SUBFUNÇÕES E PROGRAMAS
POR PROJETOS, ATIVIDADES E OPERAÇÕES ESPECIAIS**

(Inc.II, § 2º, Art.2º)

Código	Especificação	Operação Especial	Projetos	Atividades	T o t a l		
12	EDUCAÇÃO	0,00	9.635.125,54	54.082.531,13	63.717.656,67		
12	365	EDUCAÇÃO INFANTIL	0,00	4.687.208,38	21.590.026,15	26.277.234,53	
12	365	0004	EDUCAÇÃO 5.0	0,00	4.687.208,38	21.590.026,15	26.277.234,53
12.365.0004.1066.0000	AQ. EQUIP. MAT. PERMANENTE - ENS. INFANTIL	0,00	500.000,00	0,00	500.000,00		
12.365.0004.1130.0000	CONSTRUÇÃO, REFORMA E AMPLIAÇÃO DE UNID. DE ENS. INFANTIL	0,00	1.142.208,38	0,00	1.142.208,38		
12.365.0004.1144.0000	CONSTRUÇÃO DE CRECHE "CRECHE POR TODO PARÁ"	0,00	2.415.000,00	0,00	2.415.000,00		
12.365.0004.1145.0000	CONSTRUÇÃO, REFORMA E AMPLIAÇÃO DE UN. DE ENS. INFANTIL	0,00	315.000,00	0,00	315.000,00		
12.365.0004.1146.0000	AQUISIÇÃO DE EQUIP. E MAT. PERMANENTE - ENS. INFANTIL	0,00	315.000,00	0,00	315.000,00		
12.365.0004.2116.0000	MANUT. FUNDEB INFANTIL 30%	0,00	0,00	1.185.644,03	1.185.644,03		
12.365.0004.2117.0000	MANUT. FUNDEB INFANTIL - 70%	0,00	0,00	18.934.382,12	18.934.382,12		
12.365.0004.2426.0000	MANUTENÇÃO DA EDUCAÇÃO BÁSICA ENS. INFANTIL	0,00	0,00	1.470.000,00	1.470.000,00		
12	366	EDUCAÇÃO DE JOVENS E ADULTOS	0,00	0,00	819.995,39	819.995,39	
12	366	0004	EDUCAÇÃO 5.0	0,00	819.995,39	819.995,39	
12.366.0004.2118.0000	MANUT. FUNDEB EJA - 30%	0,00	0,00	39.047,41	39.047,41		
12.366.0004.2119.0000	MANUT. FUNDEB EJA - 70%	0,00	0,00	780.947,98	780.947,98		
12	392	DIFUSÃO CULTURAL	0,00	0,00	315.000,00	315.000,00	
12	392	0009	PROMOÇÃO DA CULTURA, ESPORTE, LAZER E TURISMO	0,00	315.000,00	315.000,00	
12.392.0009.2449.0000	IMPLANTAÇÃO DA LEI PAULO GUSTAVO	0,00	0,00	315.000,00	315.000,00		
13	CULTURA	0,00	108.284,40	958.406,49	1.066.690,89		
13	122	ADMINISTRAÇÃO GERAL	0,00	108.284,40	0,00	108.284,40	
13	122	0009	PROMOÇÃO DA CULTURA, ESPORTE, LAZER E TURISMO	0,00	108.284,40	108.284,40	
13.122.0009.1068.0000	REFORMAS E ADAPTAÇÕES	0,00	108.284,40	0,00	108.284,40		
13	392	DIFUSÃO CULTURAL	0,00	0,00	958.406,49	958.406,49	
13	392	0009	PROMOÇÃO DA CULTURA, ESPORTE, LAZER E TURISMO	0,00	958.406,49	958.406,49	
13.392.0009.2046.0000	APOIO A EVENTOS RELIGIOSOS	0,00	0,00	78.094,80	78.094,80		
13.392.0009.2121.0000	AUXILIO E SUBVENÇÕES A ENTIDADES CULTURAIS	0,00	0,00	31.237,92	31.237,92		
13.392.0009.2124.0000	MANUTENÇÃO DE ESCOLA DE MÚSICA	0,00	0,00	15.618,96	15.618,96		
13.392.0009.2160.0000	REALIZAÇÃO DO ANIVERSÁRIO DA CIDADE E FESTAS CÍVICAS	0,00	0,00	524.743,13	524.743,13		
13.392.0009.2383.0000	APOIO A ENTIDADE CULTURAL	0,00	0,00	31.500,00	31.500,00		
13.392.0009.2384.0000	AUXILIO E SUBVENÇÃO A ASSOCIAÇÃO COMPANHIA DE DANÇA OURILANDIA DO NORTE	0,00	0,00	94.711,68	94.711,68		
13.392.0009.2414.0000	MANUTENÇÃO DA SECRETARIA MUNICIPAL DE CULTURA	0,00	0,00	182.500,00	182.500,00		
14	DIREITOS DA CIDADANIA	0,00	387.660,00	2.716.188,52	3.103.848,52		
14	122	ADMINISTRAÇÃO GERAL	0,00	184.800,00	0,00	184.800,00	
14	122	0015	PROMOÇÃO DOS DIREITOS DA POPULAÇÃO IDOSA	0,00	184.800,00	184.800,00	
14.122.0015.1137.0000	CONSTRUÇÃO, REFORMA E MODERNIZAÇÃO DE ESPAÇO FÍSICOS	0,00	184.800,00	0,00	184.800,00		
14	241	Assistência à Pessoa Idosa	0,00	0,00	1.649.410,52	1.649.410,52	

**PREF. MUN. DE OURILANDIA DO NORTE**

AV. DAS NAÇÕES - CNPJ:22980643/0001-81

Orçamento Programa - Exercício de 2025

Anexo 07

Page 7

**PROGRAMA DE TRABALHO DO GOVERNO
DEMONSTRATIVO DE FUNÇÕES, SUBFUNÇÕES E PROGRAMAS
POR PROJETOS, ATIVIDADES E OPERAÇÕES ESPECIAIS**

(Inc.II, § 2º, Art.2º)

Código	Especificação	Operação Especial	Projetos	Atividades	T o t a l
14	DIREITOS DA CIDADANIA	0,00	387.660,00	2.716.188,52	3.103.848,52
14	241	Assistência à Pessoa Idosa	0,00	1.649.410,52	1.649.410,52
14	241 0015	PROMOÇÃO DOS DIREITOS DA POPULAÇÃO IDOSA	0,00	1.649.410,52	1.649.410,52
14.241.0015.2379.0000	GESTÃO ADMINISTRATIVA DO FMDPI	0,00	0,00	210.000,00	210.000,00
14.241.0015.2404.0000	GESTÃO E MANUTENÇÃO DE AÇÕES EM DEFESA E PROTEÇÃO AOS IDOSOS	0,00	0,00	78.652,52	78.652,52
14.241.0015.2405.0000	CELEBRAÇÃO DE PARCERIAS COM ORGANIZAÇÕES GOVERNAMENTAIS E NÃO GOVERNAMENTAIS	0,00	0,00	138.600,00	138.600,00
14.241.0015.2406.0000	MANUTENÇÃO DO SERVIÇO DE ACOLHIMENTO INSTITUCIONAL PARA IDOSOS	0,00	0,00	1.103.172,00	1.103.172,00
14.241.0015.2407.0000	REALIZAÇÃO DE CAMPANHAS E CAPACITAÇÕES	0,00	0,00	118.986,00	118.986,00
14	243	Assistência à Criança e ao Adolescente	0,00	919.770,00	1.122.630,00
14	243 0005	ASSISTÊNCIA E DESENVOLVIMENTO SOCIAL	0,00	518.450,00	518.450,00
14.243.0005.2409.0000	MANUTENÇÃO DAS AÇÕES CONSELHO TUTELAR	0,00	0,00	518.450,00	518.450,00
14	243 0012	INFÂNCIA E JUVENTUDE PROTEGIDAS	0,00	401.320,00	604.180,00
14.243.0012.1136.0000	CONSTRUÇÃO, REFORMA E MODERNIZAÇÃO DE ESPAÇO FÍSICOS	0,00	202.860,00	0,00	202.860,00
14.243.0012.2106.0000	GESTÃO ADMINISTRATIVA DO FMDCA	0,00	0,00	220.000,00	220.000,00
14.243.0012.2402.0000	REALIZAÇÃO DE CAMPANHAS E CAPACITAÇÕES	0,00	0,00	181.320,00	181.320,00
14	422	DIREITOS INDIVIDUAIS, COLETIVOS E DIFUSOS	0,00	147.008,00	147.008,00
14	422 0012	INFÂNCIA E JUVENTUDE PROTEGIDAS	0,00	92.576,00	92.576,00
14.422.0012.2399.0000	APOIO E FORTALECIMENTO AO EXERCÍCIO DO CONTROLE SOCIAL - CMDCA	0,00	0,00	92.576,00	92.576,00
14	422 0015	PROMOÇÃO DOS DIREITOS DA POPULAÇÃO IDOSA	0,00	54.432,00	54.432,00
14.422.0015.2403.0000	APOIO E FORTALECIMENTO AO EXERCÍCIO DO CONTROLE SOCIAL - CONSELHO MUNICIPAL DO IDOSO	0,00	0,00	54.432,00	54.432,00
15	URBANISMO	0,00	9.521.698,84	9.848.254,48	19.369.953,32
15	122	ADMINISTRAÇÃO GERAL	0,00	5.189.081,63	7.020.029,63
15	122 0007	NOVOS CAMINHOS	0,00	5.189.081,63	7.020.029,63
15.122.0007.1003.0000	AQ. DE VEÍCULOS, UTILITÁRIO E MAQUINAS PESADAS	0,00	780.948,00	0,00	780.948,00
15.122.0007.1031.0000	AQ. DE EQUIP. E MAT. PERMANENTE-SEC. OBRAS	0,00	525.000,00	0,00	525.000,00
15.122.0007.1065.0000	AQUISIÇÃO DE VEÍCULOS - SEC. DE OBRAS	0,00	525.000,00	0,00	525.000,00
15.122.0007.2016.0000	MANUTENÇÃO DE PRÓPRIOS PÚBLICOS EM GERAL	0,00	0,00	1.047.540,02	1.047.540,02
15.122.0007.2053.0000	MANUTENÇÃO DA SECRETARIA MUNICIPAL DE OBRAS	0,00	0,00	4.111.541,61	4.111.541,61
15.122.0007.2444.0000	AMPLIAÇÃO DA REDE DE DIST. DE ÁGUA NO BAIRRO LIBERDADE DE MORAR	0,00	0,00	30.000,00	30.000,00
15	451	INFRA-ESTRUTURA URBANA	0,00	2.310.000,00	6.903.094,80
15	451 0007	NOVOS CAMINHOS	0,00	2.310.000,00	6.903.094,80
15.451.0007.1016.0000	PAVIMENTAÇÃO DE VIAS URBANAS (SEDE, VILAS E DISTRITOS)	0,00	3.780.000,00	0,00	3.780.000,00
15.451.0007.1038.0000	CONSTRUÇÃO DE PONTES	0,00	210.000,00	0,00	210.000,00
15.451.0007.1040.0000	CONSTRUÇÃO DE MEIO-FIOS E SARJETAS	0,00	420.000,00	0,00	420.000,00
15.451.0007.1069.0000	CONSTRUÇÃO E REFORMAS DE PRAÇAS PÚBLICAS	0,00	183.094,80	0,00	183.094,80
15.451.0007.2051.0000	OPERAÇÃO TAPA BURACO NAS AVENIDAS E RUAS DA CIDADE	0,00	0,00	2.310.000,00	2.310.000,00
15	452	SERVIÇOS URBANOS	0,00	1.113.000,00	1.559.250,00
15	452 0007	NOVOS CAMINHOS	0,00	1.113.000,00	1.559.250,00
15.452.0007.1006.0000	CONSTRUÇÃO DO CEMITÉRIO MUNICIPAL	0,00	446.250,00	0,00	446.250,00
15.452.0007.2056.0000	MANUTENÇÃO DAS ATIVIDADES DE ILUMINAÇÃO PÚBLICA	0,00	0,00	1.113.000,00	1.113.000,00
15	752	ENERGIA ELÉTRICA	0,00	0,00	130.594,80

**PREF. MUN. DE OURILANDIA DO NORTE**

AV. DAS NAÇÕES - CNPJ:22980643/0001-81

Orçamento Programa - Exercício de 2025

Anexo 07

Page 8

**PROGRAMA DE TRABALHO DO GOVERNO
DEMONSTRATIVO DE FUNÇÕES, SUBFUNÇÕES E PROGRAMAS
POR PROJETOS, ATIVIDADES E OPERAÇÕES ESPECIAIS**
(Inc.II, § 2º, Art.2º)

Código	Especificação	Operação Especial	Projetos	Atividades	T o t a l	
15	URBANISMO	0,00	9.521.698,84	9.848.254,48	19.369.953,32	
15	752	ENERGIA ELÉTRICA	0,00	130.594,80	130.594,80	
15	752	0007 NOVOS CAMINHOS	0,00	130.594,80	130.594,80	
15.752.0007.1046.0000	CONST. E AMPL. DA REDE ENERGIA ELÉTRICA ZONA URBANA	0,00	130.594,80	0,00	130.594,80	
15	782	TRANSPORTE RODOVIÁRIO	0,00	2.520.811,24	1.236.172,85	3.756.984,09
15	782	0007 NOVOS CAMINHOS	0,00	2.520.811,24	1.236.172,85	3.756.984,09
15.782.0007.1047.0000	ABERTURA, RECUPERAÇÃO E AMPL. DE ESTRADAS VICINAIS	0,00	2.520.811,24	0,00	2.520.811,24	
15.782.0007.2052.0000	OPERAÇÃO TAPA BURACO NAS ESTRADAS VICINAIS	0,00	0,00	1.236.172,85	1.236.172,85	
16	HABITAÇÃO	0,00	354.237,06	1.263.603,23	1.617.840,29	
16	122	ADMINISTRAÇÃO GERAL	0,00	25.594,80	501.579,23	527.174,03
16	122	0002 ORGANIZAÇÃO E MODERNIZAÇÃO ADMINISTRATIVA	0,00	0,00	501.579,23	501.579,23
16.122.0002.2135.0000	MANUTENÇÃO DA SECRETARIA MUNICIPAL DE HABITAÇÃO	0,00	0,00	501.579,23	501.579,23	
16	122	0010 MORADIA PARA TODOS	0,00	25.594,80	0,00	25.594,80
16.122.0010.1056.0000	AQUISIÇÃO DE EQUIPAMENTO E MAT. PERMANENTE - FMHIS	0,00	25.594,80	0,00	25.594,80	
16	482	HABITAÇÃO URBANA	0,00	328.642,26	762.024,00	1.090.666,26
16	482	0010 MORADIA PARA TODOS	0,00	328.642,26	762.024,00	1.090.666,26
16.482.0010.1078.0000	AQ. DE ÁREAS P/ HABITAÇÃO DE INTERESSE SOCIAL	0,00	107.940,00	0,00	107.940,00	
16.482.0010.1139.0000	CONST. DE MORADIAS A FAMILIAS DE BAIXA RENDA	0,00	220.702,26	0,00	220.702,26	
16.482.0010.2416.0000	REFORMA DE MORADIAS "MINHA CASA PRONTA"	0,00	0,00	612.024,00	612.024,00	
16.482.0010.2430.0000	INCREMENTO FINANCEIRO PROGRAMA MINHA CASA PRONTA	0,00	0,00	150.000,00	150.000,00	
17	SANEAMENTO	0,00	1.782.446,40	2.590.176,73	4.372.623,13	
17	122	ADMINISTRAÇÃO GERAL	0,00	335.353,20	1.653.039,16	1.988.392,36
17	122	0002 ORGANIZAÇÃO E MODERNIZAÇÃO ADMINISTRATIVA	0,00	335.353,20	1.653.039,16	1.988.392,36
17.122.0002.1043.0000	AQ. DE EQUIPAMENTOS E MAT. PERMANENTES- SEC. SANEAMENTO	0,00	52.500,00	0,00	52.500,00	
17.122.0002.1062.0000	AQ. DE VEICULOS, UTILITÁRIOS E MÁQUINAS PESADAS SANEAMENTO	0,00	282.853,20	0,00	282.853,20	
17.122.0002.2138.0000	MANUTENÇÃO DA SEC. MUN. DE SANEAMENTO	0,00	0,00	1.653.039,16	1.653.039,16	
17	512	SANEAMENTO BÁSICO URBANO	0,00	1.447.093,20	937.137,57	2.384.230,77
17	512	0002 ORGANIZAÇÃO E MODERNIZAÇÃO ADMINISTRATIVA	0,00	0,00	937.137,57	937.137,57
17.512.0002.2140.0000	MANUTENÇÃO DO DEPARTAMENTO DE ÁGUA	0,00	0,00	937.137,57	937.137,57	
17	512	0007 NOVOS CAMINHOS	0,00	1.447.093,20	0,00	1.447.093,20
17.512.0007.1033.0000	CONSTRUÇÃO DO ATERRO SANITÁRIO	0,00	404.275,20	0,00	404.275,20	
17.512.0007.1082.0000	SISTEMA DE ESGOTAMENTO SANITÁRIO	0,00	223.137,60	0,00	223.137,60	
17.512.0007.1083.0000	IMPLANTAÇÃO DE GALERIAS DE ÁGUAS PLUVIAIS	0,00	265.137,60	0,00	265.137,60	
17.512.0007.1084.0000	AQUISIÇÃO DE ÁREA DESTINADA À CAPTAÇÃO DE ÁGUA	0,00	51.189,60	0,00	51.189,60	
17.512.0007.1085.0000	CONSTRUÇÃO DE SISTEMA COLETA E TRAT.DE ESGOTOS	0,00	158.163,60	0,00	158.163,60	
17.512.0007.1086.0000	CONSTRUÇÃO DE SISTEMA DE ABASTECIMENTO DE ÁGUA	0,00	345.189,60	0,00	345.189,60	
18	GESTÃO AMBIENTAL	0,00	594.759,61	4.022.754,50	4.617.514,11	
18	122	ADMINISTRAÇÃO GERAL	0,00	82.951,05	2.062.060,20	2.145.011,25
18	122	0013 OURILÂNDIA VIVA	0,00	82.951,05	2.062.060,20	2.145.011,25
18.122.0013.1127.0000	AQUISIÇÃO DE EQUIPAMENTO E MAT. PERMANENTES	0,00	82.951,05	0,00	82.951,05	
18.122.0013.2096.0000	MANUT.DA SEC. MUN. DE MEIO AMBIENTE/FMMA	0,00	0,00	2.062.060,20	2.062.060,20	

**PREF. MUN. DE OURILANDIA DO NORTE**

AV. DAS NAÇÕES - CNPJ:22980643/0001-81

Orçamento Programa - Exercício de 2025

Anexo 07

Page 9

**PROGRAMA DE TRABALHO DO GOVERNO
DEMONSTRATIVO DE FUNÇÕES, SUBFUNÇÕES E PROGRAMAS
POR PROJETOS, ATIVIDADES E OPERAÇÕES ESPECIAIS**
(Inc.II, § 2º, Art.2º)

Código	Especificação	Operação Especial	Projetos	Atividades	Total
18	GESTÃO AMBIENTAL	0,00	594.759,61	4.022.754,50	4.617.514,11
18	122 ADMINISTRAÇÃO GERAL	0,00	82.951,05	2.062.060,20	2.145.011,25
18	124 CONTROLE INTERNO	0,00	0,00	78.094,83	78.094,83
18	124 0002 ORGANIZAÇÃO E MODERNIZAÇÃO ADMINISTRATIVA	0,00	0,00	78.094,83	78.094,83
18.124.0002.2370.0000	MANUTENÇÃO DO CONSELHO MUN. DE MEIO AMBIENTE	0,00	0,00	78.094,83	78.094,83
18	452 SERVIÇOS URBANOS	0,00	0,00	1.418.819,23	1.418.819,23
18	452 0013 OURILÂNDIA VIVA	0,00	0,00	1.418.819,23	1.418.819,23
18.452.0013.2137.0000	MANUTENÇÃO DOS SERVIÇOS DE LIMPEZA PÚBLICA	0,00	0,00	1.418.819,23	1.418.819,23
18	541 PRESERVAÇÃO E CONSERVAÇÃO AMBIENTAL	0,00	511.808,56	463.780,24	975.588,80
18	541 0007 NOVOS CAMINHOS	0,00	0,00	86.685,23	86.685,23
18.541.0007.2098.0000	ZONEAMENTO ECONÔMICO ECOLÓGICO	0,00	0,00	86.685,23	86.685,23
18	541 0013 OURILÂNDIA VIVA	0,00	511.808,56	377.095,01	888.903,57
18.541.0013.1088.0000	REFORMA E/OU AMPLIAÇÃO DA SEC. MUL. DE MEIO AMBIENTE	0,00	171.808,56	0,00	171.808,56
18.541.0013.1142.0000	CONSTRUÇÃO DA CENTRAL DE TRIAGEM/RESÍDUOS SÓLIDOS	0,00	340.000,00	0,00	340.000,00
18.541.0013.2335.0000	IMPLANTAÇÃO DE PARCERIAS COM COOPERATIVAS E ASSOCIAÇÕES	0,00	0,00	52.500,00	52.500,00
18.541.0013.2336.0000	AÇÕES DE COMBATE A INCÊNDIOS	0,00	0,00	221.695,01	221.695,01
18.541.0013.2425.0000	MANUTENÇÃO DE ÁREAS VERDES	0,00	0,00	102.900,00	102.900,00
20	AGRICULTURA	0,00	280.588,58	2.232.264,84	2.512.853,42
20	122 ADMINISTRAÇÃO GERAL	0,00	0,00	1.473.278,31	1.473.278,31
20	122 0002 ORGANIZAÇÃO E MODERNIZAÇÃO ADMINISTRATIVA	0,00	0,00	1.247.583,56	1.247.583,56
20.122.0002.2021.0000	MANUT. DA SEC. MUN. DE AGRICULTURA, IND. E COMERCIO	0,00	0,00	1.247.583,56	1.247.583,56
20	122 0008 AGRONEGÓCIO SUSTENTÁVEL	0,00	0,00	225.694,75	225.694,75
20.122.0008.2021.0000	MANUT. DA SEC. MUN. DE AGRICULTURA, IND. E COMERCIO	0,00	0,00	225.694,75	225.694,75
20	605 ABASTECIMENTO	0,00	0,00	270.560,98	270.560,98
20	605 0008 AGRONEGÓCIO SUSTENTÁVEL	0,00	0,00	270.560,98	270.560,98
20.605.0008.2252.0000	MANUTENÇÃO DA FEIRA DOS PRODUTORES RURAIS	0,00	0,00	270.560,98	270.560,98
20	606 EXTENSÃO RURAL	0,00	0,00	204.380,86	204.380,86
20	606 0008 AGRONEGÓCIO SUSTENTÁVEL	0,00	0,00	204.380,86	204.380,86
20.606.0008.2251.0000	APOIO TÉCNICO AOS PRODUTORES RURAIS	0,00	0,00	84.380,86	84.380,86
20.606.0008.2432.0000	APOIO FINANCEIRO AO PROGRAMA "MEU CACAU É OURO"	0,00	0,00	120.000,00	120.000,00
20	608 Promoção da Produção Agropecuária	0,00	280.588,58	284.044,69	564.633,27
20	608 0008 AGRONEGÓCIO SUSTENTÁVEL	0,00	280.588,58	284.044,69	564.633,27
20.608.0008.1003.0000	AQ. DE VEÍCULOS, UTILITÁRIO E MAQUINAS PESADAS	0,00	204.588,58	0,00	204.588,58
20.608.0008.1018.0000	PISCICULTURA - C.DE REPRESAS	0,00	52.500,00	0,00	52.500,00
20.608.0008.1019.0000	PERF. DE POÇOS ARTESIANO P/ PEQ. E MED. PROD. RURAIS	0,00	23.500,00	0,00	23.500,00
20.608.0008.2023.0000	FOMENTO A PISCICULTURA - ALEVINOS	0,00	0,00	93.544,69	93.544,69
20.608.0008.2024.0000	FOMENTO A PECUÁRIA EM GERAL	0,00	0,00	94.500,00	94.500,00
20.608.0008.2025.0000	FOMENTO A PRODUÇÃO AGRÍCOLA/FORNECIMENTO DE INSUMOS AGRICOLAS	0,00	0,00	96.000,00	96.000,00
27	Desporto e Lazer	0,00	381.108,84	1.058.096,91	1.439.205,75
27	122 ADMINISTRAÇÃO GERAL	0,00	74.618,04	556.901,54	631.519,58

**PREF. MUN. DE OURILANDIA DO NORTE**

AV. DAS NAÇÕES - CNPJ:22980643/0001-81

Orçamento Programa - Exercício de 2025

Anexo 07

Page 10

**PROGRAMA DE TRABALHO DO GOVERNO
DEMONSTRATIVO DE FUNÇÕES, SUBFUNÇÕES E PROGRAMAS
POR PROJETOS, ATIVIDADES E OPERAÇÕES ESPECIAIS**

(Inc.II, § 2º, Art.2º)

Código	Especificação	Operação Especial	Projetos	Atividades	T o t a l
27	Desporto e Lazer	0,00	381.108,84	1.058.096,91	1.439.205,75
27	122 ADMINISTRAÇÃO GERAL	0,00	74.618,04	556.901,54	631.519,58
27	122 0009 PROMOÇÃO DA CULTURA, ESPORTE, LAZER E TURISMO	0,00	74.618,04	556.901,54	631.519,58
27.122.0009.1008.0000	AQUISIÇÃO DE EQUIP. E MAT. PERMANENTE - SEC ESPORTE	0,00	74.618,04	0,00	74.618,04
27.122.0009.2122.0000	MANUTENÇÃO DO GINÁSIO DE ESPORTES	0,00	0,00	31.237,92	31.237,92
27.122.0009.2129.0000	MANT. SEC. MUN. DE ESPORTE, CULTURA, LAZER E TURISMO	0,00	0,00	525.663,62	525.663,62
27	811 DESPORTO DE RENDIMENTO	0,00	0,00	501.195,37	501.195,37
27	811 0009 PROMOÇÃO DA CULTURA, ESPORTE, LAZER E TURISMO	0,00	0,00	501.195,37	501.195,37
27.811.0009.2125.0000	MANUTENÇÃO DAS ATIVIDADES ESPORTIVAS	0,00	0,00	103.247,76	103.247,76
27.811.0009.2322.0000	AUXILIO E SUBVENÇÕES A ENTIDADES ESPORTIVAS	0,00	0,00	46.856,89	46.856,89
27.811.0009.2323.0000	IMPLANTAÇÃO E MANUTENÇÃO DO PROGRAMA BOLSA ATLETA	0,00	0,00	46.856,88	46.856,88
27.811.0009.2385.0000	AUXILIO E SUBVENÇÃO A LIGA ESPORTIVA DE OURILANDIA DO NORTE	0,00	0,00	64.139,04	64.139,04
27.811.0009.2386.0000	REALIZAÇÃO DA OLIMPIADA MUNICIPAL	0,00	0,00	88.594,80	88.594,80
27.811.0009.2437.0000	REFORMA DA PISTA DE CAMINHADA DA PRAÇA ODILIA BORGES	0,00	0,00	60.000,00	60.000,00
27.811.0009.2441.0000	AQUISIÇÃO DE MATERIAL ESPORTIVO	0,00	0,00	30.000,00	30.000,00
27.811.0009.2446.0000	AQUISIÇÃO DE MATERIAL ESPORTIVO P/ COMUNIDADES INDIGENAS	0,00	0,00	31.500,00	31.500,00
27.811.0009.2447.0000	IMPLANTAÇÃO DE ILUMINAÇÃO NO CAMPO DE FUTEBOL DA ALDEIA MOIDJAN	0,00	0,00	30.000,00	30.000,00
27	812 DESPORTO COMUNITÁRIO	0,00	306.490,80	0,00	306.490,80
27	812 0009 PROMOÇÃO DA CULTURA, ESPORTE, LAZER E TURISMO	0,00	306.490,80	0,00	306.490,80
27.812.0009.1071.0000	CONST. DE QUADRA POLIESPORTIVA	0,00	229.042,80	0,00	229.042,80
27.812.0009.1073.0000	REVITALIZAÇÃO DO ESTÁDIO MUNICIPAL DE FUTEBOL	0,00	77.448,00	0,00	77.448,00
28	Encargos Especiais	2.658.404,28	0,00	0,00	2.658.404,28
28	843 SERVIÇO DA DÍVIDA INTERNA	1.338.094,80	0,00	0,00	1.338.094,80
28	843 0000 OPERAÇÕES ESPECIAIS	1.338.094,80	0,00	0,00	1.338.094,80
28.843.0000.0004.0000	JUROS E ENCARGOS FINANCEIROS E OUTRAS DIVIDAS	78.094,80	0,00	0,00	78.094,80
28.843.0000.0005.0000	AMORTIZAÇÃO DA DÍVIDA CONTRATADA	1.260.000,00	0,00	0,00	1.260.000,00
28	846 OUTROS ENCARGOS ESPECIAIS	1.320.309,48	0,00	0,00	1.320.309,48
28	846 0000 OPERAÇÕES ESPECIAIS	1.320.309,48	0,00	0,00	1.320.309,48
28.846.0000.0002.0000	CUMPRIMENTO DE PRECATÓRIOS	7.809,48	0,00	0,00	7.809,48
28.846.0000.0003.0000	ENCARGOS COM O PASEP	1.312.500,00	0,00	0,00	1.312.500,00
99	RESERVA DE CONTINGÊNCIA	6.200.000,00	0,00	0,00	6.200.000,00
99	999 RESERVA DE CONTINGÊNCIA	6.200.000,00	0,00	0,00	6.200.000,00
99	999 9999 RESERVA DE CONTINGÊNCIA	6.200.000,00	0,00	0,00	6.200.000,00
99.999.9999.9028.0000	RESERVA DE CONTINGÊNCIA	6.200.000,00	0,00	0,00	6.200.000,00
TOTAL		9.708.404,28	30.451.391,54	149.840.204,18	190.000.000,00

**DESPESA POR FUNÇÃO, SUBFUNÇÃO E PROGRAMAS
CONFORME O VÍNCULO COM OS RECURSOS**

(Inc.II, § 2º, Art.2º)

Código	Especificação	Ordinário	Vinculado	Adm. Indireta	Total
01	LEGISLATIVA	8.160.640,71			8.160.640,71
01 031	AÇÃO LEGISLATIVA	8.160.640,71			8.160.640,71
01 031 0001	ADMINISTRAÇÃO DO PODER LEGISLATIVO	8.160.640,71			8.160.640,71
03	ESSENCIAL À JUSTIÇA	958.247,85			958.247,85
03 092	REPRESENTAÇÃO JUDICIAL E EXTRAJUDICIAL	958.247,85			958.247,85
03 092 0002	ORGANIZAÇÃO E MODERNIZAÇÃO ADMINISTRATIVA	958.247,85			958.247,85
04	ADMINISTRAÇÃO	4.586.204,53	8.654.953,24		13.241.157,77
04 121	PLANEJAMENTO E ORÇAMENTO	700.274,45			700.274,45
04 121 0002	ORGANIZAÇÃO E MODERNIZAÇÃO ADMINISTRATIVA	700.274,45			700.274,45
04 122	ADMINISTRAÇÃO GERAL	1.706.932,92	7.282.574,37		8.989.507,29
04 122 0002	ORGANIZAÇÃO E MODERNIZAÇÃO ADMINISTRATIVA	1.622.932,92	7.182.033,09		8.804.966,01
04 122 0011	GOVERNO PARCEIRO	84.000,00	100.541,28		184.541,28
04 123	ADMINISTRAÇÃO FINANCEIRA	1.513.380,32			1.513.380,32
04 123 0002	ORGANIZAÇÃO E MODERNIZAÇÃO ADMINISTRATIVA	1.513.380,32			1.513.380,32
04 124	CONTROLE INTERNO	407.641,92			407.641,92
04 124 0002	ORGANIZAÇÃO E MODERNIZAÇÃO ADMINISTRATIVA	407.641,92			407.641,92
04 129	ADMINISTRAÇÃO DE RECEITAS		1.372.378,87		1.372.378,87
04 129 0002	ORGANIZAÇÃO E MODERNIZAÇÃO ADMINISTRATIVA		1.372.378,87		1.372.378,87
04 182	DEFESA CIVIL	226.474,92			226.474,92
04 182 0014	SEGURANÇA INTEGRADA	226.474,92			226.474,92
04 695	TURISMO	31.500,00			31.500,00
04 695 0009	PROMOÇÃO DA CULTURA, ESPORTE, LAZER E TURISMO	31.500,00			31.500,00
06	SEGURANÇA PÚBLICA	817.245,11			817.245,11
06 122	ADMINISTRAÇÃO GERAL	817.245,11			817.245,11
06 122 0014	SEGURANÇA INTEGRADA	817.245,11			817.245,11
08	ASSISTÊNCIA SOCIAL	8.652.480,00	2.588.566,43		11.241.046,43
08 122	ADMINISTRAÇÃO GERAL	2.871.876,00	56.700,00		2.928.576,00
08 122 0005	ASSISTÊNCIA E DESENVOLVIMENTO SOCIAL	2.871.876,00	56.700,00		2.928.576,00
08 243	Assistência à Criança e ao Adolescente	2.193.420,00	1.120.266,00		3.313.686,00
08 243 0005	ASSISTÊNCIA E DESENVOLVIMENTO SOCIAL	521.220,00	1.015.266,00		1.536.486,00
08 243 0012	INFÂNCIA E JUVENTUDE PROTEGIDAS	1.672.200,00	105.000,00		1.777.200,00
08 244	Assistência Comunitária	3.345.264,00	1.411.600,43		4.756.864,43
08 244 0005	ASSISTÊNCIA E DESENVOLVIMENTO SOCIAL	3.345.264,00	1.411.600,43		4.756.864,43
08 334	FOMENTO AO TRABALHO	241.920,00			241.920,00
08 334 0005	ASSISTÊNCIA E DESENVOLVIMENTO SOCIAL	241.920,00			241.920,00
10	SAÚDE	9.584.101,90	35.320.969,85		44.905.071,75
10 124	CONTROLE INTERNO		30.450,00		30.450,00
10 124 0003	MAIS SAÚDE - CIDADE SAUDÁVEL		30.450,00		30.450,00
10 301	ATENÇÃO BÁSICA	7.455.919,42	18.707.586,89		26.163.506,31
10 301 0003	MAIS SAÚDE - CIDADE SAUDÁVEL	7.455.919,42	18.707.586,89		26.163.506,31
10 302	ASSISTÊNCIA HOSPITALAR E AMBULATORIAL	1.775.672,14	13.605.027,03		15.380.699,17
10 302 0003	MAIS SAÚDE - CIDADE SAUDÁVEL	1.775.672,14	13.605.027,03		15.380.699,17

**PREF. MUN. DE OURILANDIA DO NORTE**

AV. DAS NAÇÕES - CNPJ:22980643/0001-81

Orçamento Programa - Exercício de 2025

Anexo 08

Page 2

**DESPESA POR FUNÇÃO, SUBFUNÇÃO E PROGRAMAS
CONFORME O VÍNCULO COM OS RECURSOS**

(Inc.II, § 2º, Art.2º)

Código	Especificação	Ordinário	Vinculado	Adm. Indireta	T o t a l
10 303	SUPORTE PROFILÁTICO E TERAPÊUTICO		994.574,78		994.574,78
10 303 0003	MAIS SAÚDE - CIDADE SAUDÁVEL		994.574,78		994.574,78
10 304	VIGILÂNCIA SANITÁRIA	8.590,43	1.349.223,80		1.357.814,23
10 304 0003	MAIS SAÚDE - CIDADE SAUDÁVEL	8.590,43	1.349.223,80		1.357.814,23
10 305	VIGILÂNCIA EPIDEMIOLÓGICA	343.919,91	634.107,35		978.027,26
10 305 0003	MAIS SAÚDE - CIDADE SAUDÁVEL	343.919,91	634.107,35		978.027,26
12	EDUCAÇÃO	630.000,00	63.087.656,67		63.717.656,67
12 122	ADMINISTRAÇÃO GERAL	262.500,00	4.982.062,56		5.244.562,56
12 122 0004	EDUCAÇÃO 5.0	262.500,00	4.982.062,56		5.244.562,56
12 124	CONTROLE INTERNO		14.437,50		14.437,50
12 124 0004	EDUCAÇÃO 5.0		14.437,50		14.437,50
12 306	ALIMENTAÇÃO E NUTRIÇÃO	367.500,00	1.575.000,00		1.942.500,00
12 306 0004	EDUCAÇÃO 5.0	367.500,00	1.575.000,00		1.942.500,00
12 361	ENSINO FUNDAMENTAL		28.620.945,99		28.620.945,99
12 361 0004	EDUCAÇÃO 5.0		28.620.945,99		28.620.945,99
12 362	ENSINO MÉDIO		482.980,70		482.980,70
12 362 0004	EDUCAÇÃO 5.0		482.980,70		482.980,70
12 365	EDUCAÇÃO INFANTIL		26.277.234,53		26.277.234,53
12 365 0004	EDUCAÇÃO 5.0		26.277.234,53		26.277.234,53
12 366	EDUCAÇÃO DE JOVENS E ADULTOS		819.995,39		819.995,39
12 366 0004	EDUCAÇÃO 5.0		819.995,39		819.995,39
12 392	DIFUSÃO CULTURAL		315.000,00		315.000,00
12 392 0009	PROMOÇÃO DA CULTURA, ESPORTE, LAZER E TURISMO		315.000,00		315.000,00
13	CULTURA	988.097,13	78.593,76		1.066.690,89
13 122	ADMINISTRAÇÃO GERAL	108.284,40			108.284,40
13 122 0009	PROMOÇÃO DA CULTURA, ESPORTE, LAZER E TURISMO	108.284,40			108.284,40
13 392	DIFUSÃO CULTURAL	879.812,73	78.593,76		958.406,49
13 392 0009	PROMOÇÃO DA CULTURA, ESPORTE, LAZER E TURISMO	879.812,73	78.593,76		958.406,49
14	DIREITOS DA CIDADANIA	3.103.848,52			3.103.848,52
14 122	ADMINISTRAÇÃO GERAL	184.800,00			184.800,00
14 122 0015	PROMOÇÃO DOS DIREITOS DA POPULAÇÃO IDOSA	184.800,00			184.800,00
14 241	Assistência à Pessoa Idosa	1.649.410,52			1.649.410,52
14 241 0015	PROMOÇÃO DOS DIREITOS DA POPULAÇÃO IDOSA	1.649.410,52			1.649.410,52
14 243	Assistência à Criança e ao Adolescente	1.122.630,00			1.122.630,00
14 243 0005	ASSISTÊNCIA E DESENVOLVIMENTO SOCIAL	518.450,00			518.450,00
14 243 0012	INFÂNCIA E JUVENTUDE PROTEGIDAS	604.180,00			604.180,00
14 422	DIREITOS INDIVIDUAIS, COLETIVOS E DIFUSOS	147.008,00			147.008,00
14 422 0012	INFÂNCIA E JUVENTUDE PROTEGIDAS	92.576,00			92.576,00
14 422 0015	PROMOÇÃO DOS DIREITOS DA POPULAÇÃO IDOSA	54.432,00			54.432,00
15	URBANISMO	16.774.154,06	2.595.799,26		19.369.953,32
15 122	ADMINISTRAÇÃO GERAL	6.509.291,61	510.738,02		7.020.029,63
15 122 0007	NOVOS CAMINHOS	6.509.291,61	510.738,02		7.020.029,63
15 451	INFRA-ESTRUTURA URBANA	6.430.594,80	472.500,00		6.903.094,80
15 451 0007	NOVOS CAMINHOS	6.430.594,80	472.500,00		6.903.094,80
15 452	SERVIÇOS URBANOS	315.000,00	1.244.250,00		1.559.250,00
15 452 0007	NOVOS CAMINHOS	315.000,00	1.244.250,00		1.559.250,00

**DESPESA POR FUNÇÃO, SUBFUNÇÃO E PROGRAMAS
CONFORME O VÍNCULO COM OS RECURSOS**

(Inc.II, § 2º, Art.2º)

Código	Especificação	Ordinário	Vinculado	Adm. Indireta	T o t a l
15 752	ENERGIA ELÉTRICA	78.094,80	52.500,00		130.594,80
15 752 0007	NOVOS CAMINHOS	78.094,80	52.500,00		130.594,80
15 782	TRANSPORTE RODOVIÁRIO	3.441.172,85	315.811,24		3.756.984,09
15 782 0007	NOVOS CAMINHOS	3.441.172,85	315.811,24		3.756.984,09
16	HABITAÇÃO	1.617.840,29			1.617.840,29
16 122	ADMINISTRAÇÃO GERAL	527.174,03			527.174,03
16 122 0002	ORGANIZAÇÃO E MODERNIZAÇÃO ADMINISTRATIVA	501.579,23			501.579,23
16 122 0010	MORADIA PARA TODOS	25.594,80			25.594,80
16 482	HABITAÇÃO URBANA	1.090.666,26			1.090.666,26
16 482 0010	MORADIA PARA TODOS	1.090.666,26			1.090.666,26
17	SANEAMENTO	3.699.458,42	673.164,71		4.372.623,13
17 122	ADMINISTRAÇÃO GERAL	1.769.382,05	219.010,31		1.988.392,36
17 122 0002	ORGANIZAÇÃO E MODERNIZAÇÃO ADMINISTRATIVA	1.769.382,05	219.010,31		1.988.392,36
17 512	SANEAMENTO BÁSICO URBANO	1.930.076,37	454.154,40		2.384.230,77
17 512 0002	ORGANIZAÇÃO E MODERNIZAÇÃO ADMINISTRATIVA	937.137,57			937.137,57
17 512 0007	NOVOS CAMINHOS	992.938,80	454.154,40		1.447.093,20
18	GESTÃO AMBIENTAL	4.316.413,90	301.100,21		4.617.514,11
18 122	ADMINISTRAÇÃO GERAL	1.882.511,25	262.500,00		2.145.011,25
18 122 0013	OURILÂNDIA VIVA	1.882.511,25	262.500,00		2.145.011,25
18 124	CONTROLE INTERNO	78.094,83			78.094,83
18 124 0002	ORGANIZAÇÃO E MODERNIZAÇÃO ADMINISTRATIVA	78.094,83			78.094,83
18 452	SERVIÇOS URBANOS	1.418.819,23			1.418.819,23
18 452 0013	OURILÂNDIA VIVA	1.418.819,23			1.418.819,23
18 541	PRESERVAÇÃO E CONSERVAÇÃO AMBIENTAL	936.988,59	38.600,21		975.588,80
18 541 0007	NOVOS CAMINHOS	86.685,23			86.685,23
18 541 0013	OURILÂNDIA VIVA	850.303,36	38.600,21		888.903,57
20	AGRICULTURA	715.244,69	1.797.608,73		2.512.853,42
20 122	ADMINISTRAÇÃO GERAL		1.473.278,31		1.473.278,31
20 122 0002	ORGANIZAÇÃO E MODERNIZAÇÃO ADMINISTRATIVA		1.247.583,56		1.247.583,56
20 122 0008	AGRONEGÓCIO SUSTENTÁVEL		225.694,75		225.694,75
20 605	ABASTECIMENTO	105.000,00	165.560,98		270.560,98
20 605 0008	AGRONEGÓCIO SUSTENTÁVEL	105.000,00	165.560,98		270.560,98
20 606	EXTENSÃO RURAL	187.200,00	17.180,86		204.380,86
20 606 0008	AGRONEGÓCIO SUSTENTÁVEL	187.200,00	17.180,86		204.380,86
20 608	Promoção da Produção Agropecuária	423.044,69	141.588,58		564.633,27
20 608 0008	AGRONEGÓCIO SUSTENTÁVEL	423.044,69	141.588,58		564.633,27
27	Desporto e Lazer	1.142.164,95	297.040,80		1.439.205,75
27 122	ADMINISTRAÇÃO GERAL	631.519,58			631.519,58
27 122 0009	PROMOÇÃO DA CULTURA, ESPORTE, LAZER E TURISMO	631.519,58			631.519,58
27 811	DESPORTO DE RENDIMENTO	380.697,37	120.498,00		501.195,37
27 811 0009	PROMOÇÃO DA CULTURA, ESPORTE, LAZER E TURISMO	380.697,37	120.498,00		501.195,37
27 812	DESPORTO COMUNITÁRIO	129.948,00	176.542,80		306.490,80
27 812 0009	PROMOÇÃO DA CULTURA, ESPORTE, LAZER E TURISMO	129.948,00	176.542,80		306.490,80

**PREF. MUN. DE OURILANDIA DO NORTE**

AV. DAS NAÇÕES - CNPJ:22980643/0001-81

Orçamento Programa - Exercício de 2025

Anexo 08

Page 4

**DESPESA POR FUNÇÃO, SUBFUNÇÃO E PROGRAMAS
CONFORME O VÍNCULO COM OS RECURSOS**

(Inc.II, § 2º, Art.2º)

Código	Especificação	Ordinário	Vinculado	Adm. Indireta	T o t a l
28	Encargos Especiais	2.658.404,28			2.658.404,28
28 843	SERVIÇO DA DÍVIDA INTERNA	1.338.094,80			1.338.094,80
28 843 0000	OPERAÇÕES ESPECIAIS	1.338.094,80			1.338.094,80
28 846	OUTROS ENCARGOS ESPECIAIS	1.320.309,48			1.320.309,48
28 846 0000	OPERAÇÕES ESPECIAIS	1.320.309,48			1.320.309,48
99	RESERVA DE CONTINGÊNCIA	6.200.000,00			6.200.000,00
99 999	RESERVA DE CONTINGÊNCIA	6.200.000,00			6.200.000,00
99 999 9999	RESERVA DE CONTINGÊNCIA	6.200.000,00			6.200.000,00
TOTAL		74.604.546,34	115.395.453,66	0,00	190.000.000,00

**PREF. MUN. DE OURILANDIA DO NORTE**

AV. DAS NAÇÕES - CNPJ:22980643/0001-81

Orçamento Programa - Exercício de 2025

Anexo 09

Page 1

DEMONSTRATIVO DAS DESPESAS POR ORGÃO E FUNÇÕES DE GOVERNO

(Inc.II, § 2º, Art.2º)

Orgão:	01 11	CÂMARA MUNICIPAL DE OURILÂNDIA DO NORTE	Valor
Função	01	LEGISLATIVA	8.160.640,71
Orgão:	02 02	PREFEITURA MUNICIPAL DE OURILANDIA DO NORTE	Valor
Função	03	ESSENCIAL À JUSTIÇA	958.247,85
Função	04	ADMINISTRAÇÃO	13.014.682,85
Função	12	EDUCAÇÃO	315.000,00
Função	13	CULTURA	1.066.690,89
Função	15	URBANISMO	19.369.953,32
Função	17	SANEAMENTO	4.372.623,13
Função	20	AGRICULTURA	2.512.853,42
Função	27	Desporto e Lazer	1.439.205,75
Função	28	Encargos Especiais	2.658.404,28
Função	99	RESERVA DE CONTINGÊNCIA	6.200.000,00
Orgão:	02 09	FUNDO MUN. DE HAB. DE INTERESSE SOCIAL - FHIS	Valor
Função	16	HABITAÇÃO	1.617.840,29
Orgão:	02 12	FUNDO MUNICIPAL DE EDUCAÇÃO - FME	Valor
Função	12	EDUCAÇÃO	17.379.517,64
Orgão:	02 13	FUNDEB - OURILANDIA DO NORTE	Valor
Função	12	EDUCAÇÃO	46.023.139,03
Orgão:	02 14	FUNDO MUNICIPAL DE SAÚDE - FMS	Valor
Função	10	SAÚDE	44.905.071,75
Orgão:	02 15	FUNDO MUNICIPAL DE ASSISTÊNCIA SOCIAL	Valor
Função	08	ASSISTÊNCIA SOCIAL	9.463.846,43
Orgão:	02 16	FUNDO M. DE MEIO AMBIENTE/SECRETARIA	Valor
Função	18	GESTÃO AMBIENTAL	4.617.514,11
Orgão:	02 17	FUNDO MUNICIPAL DOS DIREITOS DA CRIANÇA E DO ADOLESCENTE	Valor
Função	08	ASSISTÊNCIA SOCIAL	1.777.200,00
Função	14	DIREITOS DA CIDADANIA	1.215.206,00
Orgão:	02 18	FUNDO MUNICIPAL DO IDOSO	Valor
Função	14	DIREITOS DA CIDADANIA	1.888.642,52
Orgão:	02 19	FUNDO MUNICIPAL DE SEGURANÇA PÚBLICA DE OURILÂNDIA	Valor
Função	04	ADMINISTRAÇÃO	226.474,92
Função	06	SEGURANÇA PÚBLICA	817.245,11

**PREF. MUN. DE OURILANDIA DO NORTE**

AV. DAS NAÇÕES - CNPJ:22980643/0001-81

Orçamento Programa - Exercício de 2025

Anexo 09

Page 2

DEMONSTRATIVO DAS DESPESAS POR ORGÃO E FUNÇÕES DE GOVERNO

(Inc.II, § 2º, Art.2º)

TOTAL GERAL	190.000.000,00
-------------	----------------

RESUMO DO TOTAL ORÇADO POR ORGÃO		
01 11	CÂMARA MUNICIPAL DE OURILÂNDIA DO NORTE	8.160.640,71
02 02	PREFEITURA MUNICIPAL DE OURILANDIA DO NORTE	51.907.661,49
02 09	FUNDO MUN. DE HAB. DE INTERESSE SOCIAL - FHIS	1.617.840,29
02 12	FUNDO MUNICIPAL DE EDUCAÇÃO - FME	17.379.517,64
02 13	FUNDEB - OURILANDIA DO NORTE	46.023.139,03
02 14	FUNDO MUNICIPAL DE SAÚDE - FMS	44.905.071,75
02 15	FUNDO MUNICIPAL DE ASSISTÊNCIA SOCIAL	9.463.846,43
02 16	FUNDO M. DE MEIO AMBIENTE/SECRETARIA	4.617.514,11
02 17	FUNDO MUNICIPAL DOS DIREITOS DA CRIANÇA E DO ADOLESCENTE	3.021,00
02 18	FUNDO MUNICIPAL DO IDOSO	1.888.642,52
02 19	FUNDO MUNICIPAL DE SEGURANÇA PÚBLICA DE OURILÂNDIA	1.043.720,03
TOTAL		190.000.000,00

RESUMO DO TOTAL ORÇADO POR FUNÇÃO		
01	LEGISLATIVA	8.160.640,71
03	ESSENCIAL À JUSTIÇA	958.247,85
04	ADMINISTRAÇÃO	13.241.157,77
06	SEGURANÇA PÚBLICA	817.245,11
08	ASSISTÊNCIA SOCIAL	11.241.046,43
10	SAÚDE	44.905.071,75
12	EDUCAÇÃO	63.717.656,67
13	CULTURA	1.066.690,89
14	DIREITOS DA CIDADANIA	3.103.848,52
15	URBANISMO	19.369.953,32
16	HABITAÇÃO	1.617.840,29
17	SANEAMENTO	4.372.623,13
18	GESTÃO AMBIENTAL	4.617.514,11
20	AGRICULTURA	2.512.853,42
27	Desporto e Lazer	1.439.205,75
28	Encargos Especiais	2.658.404,28
99	RESERVA DE CONTINGÊNCIA	6.200.000,00
TOTAL		190.000.000,00

**PREF. MUN. DE OURILANDIA DO NORTE**

AV. DAS NAÇÕES - CNPJ:22980643/0001-81

Orçamento Programa - Exercício de 2025

Anexo 10

ORÇAMENTO DOS FUNDOS ESPECIAIS

Page 1

(Inc. I, § 2º, Art.2º)

3 FME-FUNDO MUN. DE EDUCAÇÃO

Classif.	Discriminação	Valor R\$
		0,00
	TOTAL	0,00

PLANO DE APLICACAO

Classif.	Discriminação	Valor R\$
12.361.0004.2436.000	DISTRIBUIÇÃO DE KIT DE MATERIAL ESCOLAR (LEI MUNICIPAL Nº 838/23.	90.000,00
12.122.0004.1021.000	AQ. EQUIP. MAT. PERMANENTE P/ FME	210.000,00
12.361.0004.2090.000	MANUT.DE OUTROS PROGRAMAS DE EDUCAÇÃO	245.952,48
12.361.0004.2429.000	PROGRAMA DOAÇÃO DE UNIFORMES ESCOLARES	180.000,00
12.361.0004.2433.000	AQUISIÇÃO DE MATERIAL DIDATICO E PEDAGÓGICO	120.000,00
12.122.0004.1024.000	AQUISIÇÃO DE VEÍCULOS - FME	306.392,76
12.361.0004.2438.000	APOIO FINANCEIRO A PROJETOS E FEIRA DE CIÊNCIA NAS ESCOLAS	30.000,00
12.361.0004.2443.000	REALIZAÇÃO DE ATIVIDADES DESPORTIVAS ENTRE AS ESCOLAS	30.000,00
12.362.0004.1140.000	REFORMA DA E. E. DE ENS. MÉDIO ROMILDO VELOSO	126.000,00
12.362.0004.2047.000	TRANSPORTE ESCOLAR - ENSINO MÉDIO	356.980,70
12.365.0004.1144.000	CONSTRUÇÃO DE CRECHE "CRECHE POR TODO PARÁ"	2.415.000,00
12.122.0004.1159.000	AQUISIÇÃO DE CENTRAIS DE AR PARA ESCOLAS INDIGENAS	60.000,00
12.122.0004.2035.000	MANUTENÇÃO DA SECRETARIA MUNICIPAL DE EDUCAÇÃO	4.668.169,80
12.124.0004.2045.000	MANUTENÇÃO DO CONSELHO MUNICIPAL DE EDUCAÇÃO	14.437,50
12.306.0004.2031.000	ALIMENTAÇÃO ESCOLAR-PNAE/PNAI/PNAC/PEAE	1.942.500,00
12.361.0004.1020.000	CONSTRUÇÃO/REFORMA E AMPLIAÇÃO DE UNID. DE ENS. FUNDAMENTAL	759.284,40
12.361.0004.1151.000	AQUISIÇÃO DE EQUIPAMENTOS P/ ESCOLA MUL. UNIÃO/CAMPINHO	60.000,00
12.361.0004.1156.000	AQUISIÇÃO DE NOTEBOOKS PARA PROFESSORES	120.000,00
12.361.0004.2034.000	TRANSPORTE ESCOLAR - PNATE	1.365.000,00
12.361.0004.2036.000	MANUTENÇÃO DO SÁLARIO EDUCAÇÃO - QSE	795.900,00
12.361.0004.2037.000	MANUTENÇÃO DO PDDE	81.900,00
12.361.0004.2049.000	MANUTENÇÃO DA EDUCAÇÃO BÁSICA ENS FUNDAMETAL	1.302.000,00
12.365.0004.1146.000	AQUISIÇÃO DE EQUIP. E MAT. PERMANENTE - ENS. INFANTIL	315.000,00
12.365.0004.2426.000	MANUTENÇÃO DA EDUCAÇÃO BÁSICA ENS. INFANTIL	1.470.000,00
12.365.0004.1145.000	CONSTRUÇÃO, REFORMA E AMPLIAÇÃO DE UN. DE ENS. INFANTIL	315.000,00
	TOTAL	17.379.517,64

**PREF. MUN. DE OURILANDIA DO NORTE**

AV. DAS NAÇÕES - CNPJ:22980643/0001-81

Orçamento Programa - Exercício de 2025

Anexo 10

ORÇAMENTO DOS FUNDOS ESPECIAIS

Page 2

(Inc. I, § 2º, Art.2º)

4 FUNDEB - OURILANDIA-FUNDEB - OURILANDIA**RECEITA**

Classif.	Discriminação	Valor R\$
1321.01.0.1.02.00	REMUNERAÇÃO DE DEPÓSITOS BANCÁRIOS – PRINCIPAL - FUNDEB	800.000,00
1715.51.0.1.00.00	TRANSF.COMP.UNIÃO FUNDEB-VAAF-PRINCIPAL	12.246.749,16
1715.50.0.1.00.00	TRANSF.COMP.UNIÃO FUNDEB-VAAT-PRINCIPAL	4.771.519,88
	Recursos Próprios do Município	27.553.869,99
	TOTAL	45.372.139,03

PLANO DE APLICACAO

Classif.	Discriminação	Valor R\$
12.361.0004.2115.000	MANUT. FUNDEB FUNDAMENTAL - 70%	16.937.695,56
12.365.0004.2116.000	MANUT. FUNDEB INFANTIL 30%	1.185.644,03
12.365.0004.1066.000	AQ. EQUIP. MAT. PERMANENTE - ENS. INFANTIL	500.000,00
12.365.0004.1130.000	CONSTRUÇÃO, REFORMA E AMPLIAÇÃO DE UNID. DE ENS. INFANTIL	1.142.208,38
12.365.0004.2117.000	MANUT. FUNDEB INFANTIL - 70%	18.934.382,12
12.366.0004.2118.000	MANUT. FUNDEB EJA - 30%	39.047,41
12.361.0004.1131.000	CONSTRUÇÃO, REFORMA E AMPLIAÇÃO DE UNID. DE ENS. FUNDAMENTAL	1.144.533,60
12.361.0004.2114.000	MANUT. FUNDEB FUNDAMENTAL - 30%	3.070.973,55
12.361.0004.1064.000	AQ. DE EQUIP. E MAT. PERMANENTE - ENS. FUNDAMENTAL	519.758,40
12.361.0004.1004.000	AQUIS. DE VEÍCULOS E UTILITÁRIOS ESCOLAR	1.116.948,00
12.366.0004.2119.000	MANUT. FUNDEB EJA - 70%	780.947,98
	TOTAL	45.372.139,03

**PREF. MUN. DE OURILANDIA DO NORTE**

AV. DAS NAÇÕES - CNPJ:22980643/0001-81

Orçamento Programa - Exercício de 2025

Anexo 10

ORÇAMENTO DOS FUNDOS ESPECIAIS

Page 3

(Inc. I, § 2º, Art.2º)

5 FMS-FUNDO MUN. DE SAÚDE**RECEITA**

Classif.	Discriminação	Valor R\$
1741.50.0.1.00.00	TRANSF.CONV.INSTIT.PRIV.PROGR.SAÚDE-PRINCIPAL	305.447,04
	Recursos Próprios do Municipio	44.479.624,71
	TOTAL	44.785.071,75

PLANO DE APLICACAO

Classif.	Discriminação	Valor R\$
10.301.0003.2418.000	APS - INCREMENTO TEMPORÁRIO	453.600,00
10.301.0003.2417.000	APS - PROGRAMA DE INFORMATIZAÇÃO	228.480,00
10.301.0003.2202.000	APS - DESEMPENHO	450.717,12
10.301.0003.2201.000	APS - AGENTE COMUNITÁRIO DE SAÚDE	2.568.970,32
10.301.0003.2428.000	EXECUÇÃO DE MUTIRÃO DE CIRURGIAS ELETIVAS	240.000,00
10.301.0003.1150.000	AMPLIAÇÃO E REFORMA DO PSF RESIDENCIAL JP	120.000,00
10.301.0003.1034.000	PROG. REQUALIFICAÇÃO DE UBS - AMPLIAÇÃO E REFORMA	63.000,00
10.301.0003.1032.000	ESTRUTURAÇÃO DA REDE DE SERV. DE ABS	1.103.558,40
10.301.0003.1028.000	CONSTRUÇÃO E REFORMA DE UNIDADES DE SAÚDE	997.500,00
10.124.0003.2058.000	MANUTENÇÃO DO CONSELHO MUNICIPAL DE SAÚDE	30.450,00
10.301.0003.1051.000	REFORMA DA SEC. MUN. DE SAÚDE	52.500,00
10.301.0003.1053.000	AQ. DE EQUIP. MAT. PERMANENTES - FMS/SMS	157.500,00
10.301.0003.1149.000	CONSTRUÇÃO DE PSF NO BAIRRO LIBERDADE DE MORAR	1.560.000,00
10.301.0003.2068.000	GESTÃO DO SUS	1.278.742,76
10.301.0003.1152.000	REFORMA DO PSF MARIA AMELIA/SETOR AEROPORTO	120.000,00
10.301.0003.1154.000	AQUISIÇÃO DE EQUIPAMENTO P/ CEO (RAIO X MOVEL., ESPECTRO 70X)	20.000,00
10.301.0003.1158.000	REFORMA E AMPLIAÇÃO DO PSF JOÃO BATISTA NAZÁRIO/ SETOR PAULIST/	120.000,00
10.301.0003.2060.000	MANUTENÇÃO DA SECRETARIA MUNICIPAL DE SAÚDE/FMS	6.730.683,72
10.301.0003.2061.000	REALIZAÇÃO DA CONFERENCIA MUNICIPAL DE SAÚDE	42.000,00
10.301.0003.2066.000	APS - AÇÕES ESTRATÉGICAS	1.905.153,51
10.301.0003.2067.000	APS - CAPITAÇÃO PONDERADA	6.570.100,48
10.301.0003.1037.000	AQ. DE VEÍCULOS, UNIDADE MÓVEL - SMS	525.000,00
10.302.0003.2419.000	MAC - INCREMENTO TEMPORÁRIO	378.000,00
10.302.0003.2072.000	MANUTENÇÃO DAS ATIVIDADES DO HOSPITAL MUNICIPAL	2.122.046,18
10.302.0003.2203.000	MAC - MANUTENÇÃO DO SAMU 192	1.007.213,76
10.302.0003.2366.000	HOSPITAL DE AMOR BARRETOS	15.618,96
10.302.0003.2382.000	MANUTENÇÃO DE CENTRAL DE REGULAÇÃO/TFD	539.369,00
10.302.0003.2071.000	MAC - ATENÇÃO DE MÉDIA ALTA COMPLEXIDADE AMBUL. E HOSP.	9.250.060,74
10.302.0003.2427.000	MANUTENÇÃO DAS ATIVIDADES DA MATERNIDADE MUNICIPAL	472.500,00
10.303.0003.2070.000	ASSISTÊNCIA FARMACÊUTICA	994.574,78
10.304.0003.2204.000	MANUTENÇÃO DE VIGILÂNCIA EM SAÚDE DESPESAS DIVERSAS	845.250,00
10.304.0003.2332.000	MANUTENÇÃO DE VIGILÂNCIA SANITÁRIA	512.564,23
10.305.0003.2073.000	MANUTENÇÃO DE VIGILÂNCIA EM SAÚDE COMBATE A ENDEMIAS	978.027,26
10.301.0003.2435.000	EXECUÇÃO DE EXAMES PREVENTIVOS (MAMOGRAFIA E PRÓSTATA)	120.000,00
10.302.0003.2069.000	AÇÕES ESTRATEGICAS E COMPENSAÇÃO-FAEC	78.094,81
10.302.0003.1157.000	AQUISIÇÃO DE EQUIPAMENTOS P/ CEO	30.000,00
10.302.0003.1132.000	AQUISIÇÃO DE AMBULÂNCIA - MAC	546.663,60
10.302.0003.1093.000	CONSTRUÇÃO DA MATERNIDADE MUNICIPAL	420.000,00
10.302.0003.1090.000	CONSTRUÇÃO E AMPLIAÇÃO DO HOSPITAL MUNICIPAL	521.132,12
10.301.0003.2448.000	AQUISIÇÃO DE MEDICAMENTOS P/ DISTRIBUIÇÃO GRATUITA	126.000,00
10.301.0003.2445.000	AQUISIÇÃO DE MEDICAMENTOS P/ PSFS DAS COMUNIDADES INDIGENAS	120.000,00
10.301.0003.2442.000	AQUISIÇÃO DE CADEIRAS DE RODAS E DE BANHO P/ DOAÇÃO	30.000,00
10.301.0003.2440.000	REALIZAÇÃO DE EXAMES	180.000,00

**PREF. MUN. DE OURILANDIA DO NORTE**

AV. DAS NAÇÕES - CNPJ:22980643/0001-81

Orçamento Programa - Exercício de 2025

ORÇAMENTO DOS FUNDOS ESPECIAIS

(Inc. I, § 2º, Art.2º)

Anexo 10

Page 4

5 FMS-FUNDO MUN. DE SAÚDE**PLANO DE APLICACAO**

Classif.	Discriminação	Valor R\$
10.301.0003.2439.000	IMPLEMENTAÇÃO DO PROGRAMA DE DOAÇÃO DE PRÓTESES DENTARIAS	160.000,00
TOTAL		44.785.071,75

**PREF. MUN. DE OURILANDIA DO NORTE**

AV. DAS NAÇÕES - CNPJ:22980643/0001-81

Orçamento Programa - Exercício de 2025

Anexo 10

ORÇAMENTO DOS FUNDOS ESPECIAIS

Page 5

(Inc. I, § 2º, Art.2º)

6 FMAS-FUNDO MUN. DE ASSISTÊNCIA SOCIAL

Classif.	Discriminação	Valor R\$
		0,00
	TOTAL	0,00

PLANO DE APLICACAO

Classif.	Discriminação	Valor R\$
08.244.0005.2079.000	BLOCO DA PROTEÇÃO SOCIAL ESPECIAL	830.320,43
08.244.0005.2434.000	IMPLEMENTAÇÃO DO PROGRAMA CNH SOCIAL	330.000,00
08.244.0005.2424.000	EXECUÇÃO DE EMENDAS PARLAMENTARES PARA A ASSISTÊNCIA SOCIAL	36.750,00
08.244.0005.2400.000	CELEBRAÇÃO DE PARCERIAS COM ORGANIZAÇÕES GOVERNAMENTAIS E N	249.480,00
08.244.0005.2396.000	FORTALECIMENTO DO CONTROLE SOCIAL - CMAS	75.600,00
08.244.0005.2395.000	GESTÃO E MANUTENÇÃO DO PROGRAMA BPC NA ESCOLA	15.120,00
08.244.0005.2367.000	GESTÃO E MANUTENÇÃO DOS PROGRAMAS SOCIAIS (FOGO NA PANELE E I	945.000,00
08.244.0005.2082.000	GESTÃO DE BENEFÍCIOS EVENTUAIS	845.460,00
08.334.0005.2369.000	GESTAO E MANUTENÇÃO DE AÇÕES DA POLITICA DE TRABALHO, EMPREGO	241.920,00
08.244.0005.2078.000	BLOCO DA PROTEÇÃO SOCIAL BÁSICA	1.429.134,00
08.243.0005.2083.000	GESTÃO DESCENTRALIZADA DO PROGRAMA BOLSA FAMÍLIA	690.690,00
08.243.0005.2081.000	GESTÃO DESCENTRALIZADA DO SUAS - IGD-SUAS	101.304,00
08.243.0005.2080.000	PRIMEIRA INFÂNCIA NO SUAS - PROGRAMA CRIANÇA FELIZ	744.492,00
08.122.0005.2075.000	GESTÃO ADMINISTRATIVA DO FMAS	2.928.576,00
	TOTAL	9.463.846,43

**PREF. MUN. DE OURILANDIA DO NORTE**

AV. DAS NAÇÕES - CNPJ:22980643/0001-81

Orçamento Programa - Exercício de 2025

Anexo 10

ORÇAMENTO DOS FUNDOS ESPECIAIS

Page 6

(Inc. I, § 2º, Art.2º)

7 FMDCA-FUNDO MUN. DO DIREITO DA CRIANÇA E DO ADOLESCENTE

Classif.	Discriminação	Valor R\$
		0,00
	TOTAL	0,00

PLANO DE APLICACAO

Classif.	Discriminação	Valor R\$
14.243.0012.1136.000	CONSTRUÇÃO, REFORMA E MODERNIZAÇÃO DE ESPAÇO FÍSICOS	202.860,00
14.422.0012.2399.000	APOIO E FORTALECIMENTO AO EXERCICIO DO CONTROLE SOCIAL - CMDCA	92.576,00
14.243.0005.2409.000	MANUTENÇÃO DAS AÇÕES CONSELHO TUTELAR	518.450,00
14.243.0012.2402.000	REALIZAÇÃO DE CAMPANHAS E CAPACITAÇÕES	181.320,00
14.243.0012.2106.000	GESTAO ADMINISTRATIVA DO FMDCA	220.000,00
08.243.0012.2393.000	CELEBRAÇÃO DE PARCERIAS COM ORGANIZAÇÕES GOVERNAMENTAIS E N	200.000,00
08.243.0012.2378.000	AMPLIAÇÃO E MANUTENÇÃO DO CICA	878.440,00
08.243.0012.2331.000	UNIDADE DE ACOLHIMENTO INSTITUCIONAL	682.000,00
	TOTAL	2.975.646,00

**PREF. MUN. DE OURILANDIA DO NORTE**

AV. DAS NAÇÕES - CNPJ:22980643/0001-81

Orçamento Programa - Exercício de 2025

Anexo 10

ORÇAMENTO DOS FUNDOS ESPECIAIS

Page 7

(Inc. I, § 2º, Art.2º)

8 FMMA-FUNDO MUN. DE MEIO AMBIENTE

Classif.	Discriminação	Valor R\$
		0,00
	TOTAL	0,00

PLANO DE APLICACAO

Classif.	Discriminação	Valor R\$
18.541.0013.2425.000	MANUTENÇÃO DE AREAS VERDES	102.900,00
18.541.0013.2335.000	IMPLANTAÇÃO DE PARCERIAS COM COOPERATIVAS E ASSOCIAÇÕES	52.500,00
18.452.0013.2137.000	MANUTENÇÃO DOS SERVIÇOS DE LIMPEZA PÚBLICA	1.418.819,23
18.541.0007.2098.000	ZONEAMENTO ECONÔMICO ECOLÓGICO	86.685,23
18.122.0013.2096.000	MANUT.DA SEC. MUN. DE MEIO AMBIENTE/FMMA	2.062.060,20
18.122.0013.1127.000	AQUISIÇÃO DE EQUIPAMENTO E MAT. PERMANENTES	82.951,05
18.541.0013.1088.000	REFORMA E/OU AMPLIAÇÃO DA SEC. MUL. DE MEIO AMBIENTE	171.808,56
18.541.0013.1142.000	CONSTRUÇÃO DA CENTRAL DE TRIAGEM/RESIDUOS SOLIDOS	340.000,00
18.124.0002.2370.000	MANUTENÇÃO DO CONSELHO MUN. DE MEIO AMBIENTE	78.094,83
18.541.0013.2336.000	AÇÕES DE COMBATE A INCENDIOS	221.695,01
	TOTAL	4.617.514,11

**PREF. MUN. DE OURILANDIA DO NORTE**

AV. DAS NAÇÕES - CNPJ:22980643/0001-81

Orçamento Programa - Exercício de 2025

Anexo 10

ORÇAMENTO DOS FUNDOS ESPECIAIS

Page 8

(Inc. I, § 2º, Art.2º)

9 FMHIS-FUNDO MUN. DE HABITAÇÃO INTERESSE SOCIAL

Classif.	Discriminação	Valor R\$
		0,00
	TOTAL	0,00

PLANO DE APLICACAO

Classif.	Discriminação	Valor R\$
16.482.0010.2430.000	INCREMENTO FINANCEIRO PROGRAMA MINHA CASA PRONTA	150.000,00
16.482.0010.2416.000	REFORMA DE MORADIAS "MINHA CASA PRONTA"	588.504,00
16.482.0010.1139.000	CONST. DE MORADIAS A FAMILIAS DE BAIXA RENDA	220.702,26
16.482.0010.1078.000	AQ. DE ÁREAS P/ HABITAÇÃO DE INTERESSE SOCIAL	107.940,00
16.122.0002.2135.000	MANUTENÇÃO DA SECRETARIA MUNICIPAL DE HABITAÇÃO	501.579,23
16.122.0010.1056.000	AQUISIÇÃO DE EQUIPAMENTO E MAT. PERMANENTE - FMHIS	25.594,80
	TOTAL	1.594.320,29

**PREF. MUN. DE OURILANDIA DO NORTE**

AV. DAS NAÇÕES - CNPJ:22980643/0001-81

Orçamento Programa - Exercício de 2025

Anexo 10

ORÇAMENTO DOS FUNDOS ESPECIAIS

Page 9

(Inc. I, § 2º, Art.2º)

10 FMSP-FUNDO MUN. DE SEGURANÇA PÚBLICA

Classif.	Discriminação	Valor R\$
		0,00
	TOTAL	0,00

PLANO DE APLICACAO

Classif.	Discriminação	Valor R\$
06.122.0014.2360.000	MANUT.DAS ATIVIDADES DE SEGURANÇA PÚBLICA	123.702,14
06.122.0014.1044.000	AQUISIÇÃO DE VEÍCULOS	53.289,60
06.122.0014.2147.000	MANUTENÇÃO DO FUNDO MUNICIPAL DE SEGURANÇA PÚBLICA	539.662,21
06.122.0014.2143.000	MANUTENÇÃO DA JUNTA DO SERVIÇO MILITAR	46.856,90
04.182.0014.2205.000	MANUTENÇÃO DA DEFESA CIVIL	226.474,92
06.122.0014.2148.000	MANUT. DO CONSELHO MUN. DE SEGURANÇA PÚBLICA	53.734,26
	TOTAL	1.043.720,03

**PREF. MUN. DE OURILANDIA DO NORTE**

AV. DAS NAÇÕES - CNPJ:22980643/0001-81

Orçamento Programa - Exercício de 2025

Anexo 10

ORÇAMENTO DOS FUNDOS ESPECIAIS

Page 10

(Inc. I, § 2º, Art.2º)

11 FMI-FUNDO MUNICIPAL DO IDOSO

Classif.	Discriminação	Valor R\$
		0,00
	TOTAL	0,00

PLANO DE APLICACAO

Classif.	Discriminação	Valor R\$
14.422.0015.2403.000	APOIO E FORTALECIMENTO AO EXERCICIO DO CONTROLE SOCIAL - CONSE	54.432,00
14.122.0015.1137.000	CONSTRUÇÃO, REFORMA E MODERNIZAÇÃO DE ESPAÇO FÍSICOS	184.800,00
14.241.0015.2379.000	GESTÃO ADMINISTRATIVA DO FMDPI	210.000,00
14.241.0015.2406.000	MANUTENÇÃO DO SERVIÇO DE ACOLHIMENTO INSTITUCIONAL PARA IDOSOS	1.103.172,00
14.241.0015.2404.000	GESTÃO E MANUTENÇÃO DE AÇÕES EM DEFESA E PROTEÇÃO AOS IDOSOS	78.652,52
14.241.0015.2405.000	CELEBRAÇÃO DE PARCERIAS COM ORGANIZAÇÕES GOVERNAMENTAIS E N	138.600,00
14.241.0015.2407.000	REALIZAÇÃO DE CAMPANHAS E CAPACITAÇÕES	118.986,00
	TOTAL	1.888.642,52

**PREF. MUN. DE OURILANDIA DO NORTE**

AV. DAS NAÇÕES - CNPJ:22980643/0001-81

Orçamento Programa - Exercício de 2025

Anexo 11

Page 1

SEGURIDADE SOCIAL

Codigo	Especificacao	Categoria	Função
08	ASSISTÊNCIA SOCIAL		11.241.046,43
3.1.90.04.00	CONTRATAÇÃO POR TEMPO DETERMINADO	1.919.900,00	
3.1.90.11.00	VENCIMENTOS E VANTAGENS FIXAS - PESSOAL CIVIL	1.608.600,00	
3.1.90.13.00	OBRIGAÇÕES PATRONAIS	817.500,00	
3.1.90.92.00	DESPESAS DE EXERCÍCIOS ANTERIORES	105.840,00	
3.1.90.94.00	INDENIZAÇÕES E RESTITUIÇÕES TRABALHISTAS	210.000,00	
3.3.50.43.00	SUBVENÇÕES SOCIAIS	411.680,00	
3.3.90.14.00	DIÁRIAS - CIVIL	212.100,00	
3.3.90.30.00	MATERIAL DE CONSUMO	1.675.716,00	
3.3.90.32.00	MATERIAL, BEM OU SERVIÇO PARA DISTRIBUIÇÃO GR	1.513.350,00	
3.3.90.33.00	PASSAGENS E DESPESAS COM LOCOMOÇÃO	166.660,00	
3.3.90.35.00	SERVIÇOS DE CONSULTORIA	66.360,00	
3.3.90.36.00	OUTROS SERVIÇOS DE TERCEIROS - PESSOA FÍSICA	364.396,00	
3.3.90.39.00	OUTROS SERVIÇOS DE TERCEIROS - PESSOA JURÍDIC	953.842,43	
3.3.90.40.00	SERVIÇOS DE TECNOLOGIA DA INFORMAÇÃO E COMUI	154.182,00	
3.3.90.47.00	OBRIGAÇÕES TRIBUTÁRIAS E CONTRIBUTIVAS	64.470,00	
3.3.90.48.00	OUTROS AUXÍLIOS FINANCEIROS A PESSOAS FÍSICAS	102.816,00	
3.3.90.92.00	DESPESAS DE EXERCÍCIOS ANTERIORES	10.500,00	
3.3.90.93.00	INDENIZAÇÕES E RESTITUIÇÕES	10.500,00	
4.4.90.30.00	MATERIAL DE CONSUMO	36.750,00	
4.4.90.51.00	OBRAS E INSTALAÇÕES	408.534,00	
4.4.90.52.00	EQUIPAMENTOS E MATERIAL PERMANENTE	427.350,00	
10	SAÚDE		44.905.071,75
3.1.90.04.00	CONTRATAÇÃO POR TEMPO DETERMINADO	7.772.495,40	
3.1.90.11.00	VENCIMENTOS E VANTAGENS FIXAS - PESSOAL CIVIL	6.939.162,33	
3.1.90.13.00	OBRIGAÇÕES PATRONAIS	2.894.740,16	
3.1.90.92.00	DESPESAS DE EXERCÍCIOS ANTERIORES	29.686,17	
3.1.90.94.00	INDENIZAÇÕES E RESTITUIÇÕES TRABALHISTAS	423.529,79	
3.3.50.43.00	SUBVENÇÕES SOCIAIS	105.000,00	
3.3.90.14.00	DIÁRIAS - CIVIL	428.033,97	
3.3.90.30.00	MATERIAL DE CONSUMO	8.453.618,05	
3.3.90.32.00	MATERIAL, BEM OU SERVIÇO PARA DISTRIBUIÇÃO GR	493.542,58	
3.3.90.33.00	PASSAGENS E DESPESAS COM LOCOMOÇÃO	55.613,65	
3.3.90.35.00	SERVIÇOS DE CONSULTORIA	741.900,60	
3.3.90.36.00	OUTROS SERVIÇOS DE TERCEIROS - PESSOA FÍSICA	800.646,12	
3.3.90.39.00	OUTROS SERVIÇOS DE TERCEIROS - PESSOA JURÍDIC	7.492.647,49	
3.3.90.40.00	SERVIÇOS DE TECNOLOGIA DA INFORMAÇÃO E COMUI	546.730,40	
3.3.90.47.00	OBRIGAÇÕES TRIBUTÁRIAS E CONTRIBUTIVAS	90.634,44	
3.3.90.48.00	OUTROS AUXÍLIOS FINANCEIROS A PESSOAS FÍSICAS	874.786,69	
3.3.90.92.00	DESPESAS DE EXERCÍCIOS ANTERIORES	34.457,45	
3.3.90.93.00	INDENIZAÇÕES E RESTITUIÇÕES	93.492,34	
4.4.90.51.00	OBRAS E INSTALAÇÕES	4.776.632,12	
4.4.90.52.00	EQUIPAMENTOS E MATERIAL PERMANENTE	1.857.722,00	
TOTAL			56.146.118,18

**PREF. MUN. DE OURILANDIA DO NORTE**

AV. DAS NAÇÕES - CNPJ:22980643/0001-81

Orçamento Programa - Exercício de 2025

DESPESA POR ELEMENTO ECONÔMICO

Quadro 18

Page 1

Cod.	Descrição	Elemento	Grupo/Mod	Categoria
3. 0. 00. 00	DESPESAS CORRENTES			<u>150.304.801,54</u>
3. 1. 00. 00	PESSOAL E ENCARGOS SOCIAIS		<u>87.236.452,20</u>	
3. 1. 90. 00	APLICAÇÕES DIRETAS		87.236.452,20	
3. 1. 90. 04	CONTRATAÇÃO POR TEMPO DETERMINADO	29.349.330,47		
3. 1. 90. 11	VENCIMENTOS E VANTAGENS FIXAS - PESSOAL CIVIL	38.743.846,83		
3. 1. 90. 13	OBRIGAÇÕES PATRONAIS	13.517.739,55		
3. 1. 90. 92	DESPESAS DE EXERCÍCIOS ANTERIORES	609.944,84		
3. 1. 90. 94	INDENIZAÇÕES E RESTITUIÇÕES TRABALHISTAS	5.015.590,51		
3. 2. 00. 00	JUROS E ENCARGOS DA DÍVIDA		<u>83.344,80</u>	
3. 2. 90. 00	APLICAÇÕES DIRETAS		83.344,80	
3. 2. 90. 21	JUROS SOBRE A DÍVIDA POR CONTRATO	46.856,88		
3. 2. 90. 22	OUTROS ENCARGOS SOBRE A DÍVIDA POR CONTRATO	31.237,92		
3. 2. 90. 92	DESPESAS DE EXERCÍCIOS ANTERIORES	5.250,00		
3. 3. 00. 00	OUTRAS DESPESAS CORRENTES		<u>62.985.004,54</u>	
3. 3. 50. 00	TRANSFERÊNCIAS A INSTITUIÇÕES PRIVADAS SEM FINS LUCRATIVOS		952.770,64	
3. 3. 50. 43	SUBVENÇÕES SOCIAIS	952.770,64		
3. 3. 60. 00	TRANSFERÊNCIAS A INSTITUIÇÕES PRIVADAS COM FINS LUCRATIVOS		57.750,00	
3. 3. 60. 45	EQUALIZAÇÃO DE PREÇOS E TAXAS	57.750,00		
3. 3. 90. 00	APLICAÇÕES DIRETAS		61.974.483,90	
3. 3. 90. 14	DIÁRIAS - CIVIL	2.483.380,14		
3. 3. 90. 30	MATERIAL DE CONSUMO	23.539.099,98		
3. 3. 90. 31	PREMIAÇÕES CULTURAIS, ARTÍSTICAS, CIENTÍFICAS, DESPORTIVAS E	167.315,76		
3. 3. 90. 32	MATERIAL, BEM OU SERVIÇO PARA DISTRIBUIÇÃO GRATUITA	3.222.365,71		
3. 3. 90. 33	PASSAGENS E DESPESAS COM LOCOMOÇÃO	726.468,90		
3. 3. 90. 35	SERVIÇOS DE CONSULTORIA	2.489.054,93		
3. 3. 90. 36	OUTROS SERVIÇOS DE TERCEIROS - PESSOA FÍSICA	4.090.700,05		
3. 3. 90. 39	OUTROS SERVIÇOS DE TERCEIROS - PESSOA JURÍDICA	19.341.982,43		
3. 3. 90. 40	SERVIÇOS DE TECNOLOGIA DA INFORMAÇÃO E COMUNICAÇÃO - PJ	1.898.292,66		
3. 3. 90. 47	OBRIGAÇÕES TRIBUTÁRIAS E CONTRIBUTIVAS	1.810.688,73		
3. 3. 90. 48	OUTROS AUXÍLIOS FINANCEIROS A PESSOAS FÍSICAS	1.540.515,62		
3. 3. 90. 91	SENTENÇAS JUDICIAIS	7.809,48		
3. 3. 90. 92	DESPESAS DE EXERCÍCIOS ANTERIORES	199.113,87		
3. 3. 90. 93	INDENIZAÇÕES E RESTITUIÇÕES	457.695,64		
4. 0. 00. 00	DESPESAS DE CAPITAL			<u>33.495.198,46</u>
4. 4. 00. 00	INVESTIMENTOS		<u>32.235.198,46</u>	
4. 4. 90. 00	APLICAÇÕES DIRETAS		32.235.198,46	
4. 4. 90. 30	MATERIAL DE CONSUMO	3.835.858,95		
4. 4. 90. 36	OUTROS SERVIÇOS DE TERCEIROS - PESSOA FÍSICA	557.311,24		
4. 4. 90. 39	OUTROS SERVIÇOS DE TERCEIROS - PESSOA JURÍDICA	2.446.516,80		
4. 4. 90. 51	OBRAS E INSTALAÇÕES	15.394.244,12		
4. 4. 90. 52	EQUIPAMENTOS E MATERIAL PERMANENTE	9.830.327,35		
4. 4. 90. 61	AQUISIÇÃO DE IMÓVEIS	170.940,00		
4. 6. 00. 00	AMORTIZAÇÃO DA DÍVIDA		<u>1.260.000,00</u>	
4. 6. 90. 00	APLICAÇÕES DIRETAS		1.260.000,00	
4. 6. 90. 71	PRINCIPAL DA DÍVIDA CONTRATUAL RESGATADO	1.260.000,00		
9. 0. 00. 00	RESERVA DE CONTINGÊNCIA			<u>6.200.000,00</u>
9. 9. 00. 00	RESERVA DE CONTINGÊNCIA		<u>6.200.000,00</u>	
9. 9. 99. 00	RESERVA DE CONTINGÊNCIA		6.200.000,00	
9. 9. 99. 99	RESERVA DE CONTINGÊNCIA	6.200.000,00		



PREF. MUN. DE OURILANDIA DO NORTE

AV. DAS NAÇÕES - CNPJ:22980643/0001-81

Orçamento Programa - Exercício de 2025

DESPESA POR ELEMENTO ECONÔMICO

Quadro 18

Page 2

Cod.	Descrição	Elemento	Grupo/Mod	Categoria
TOTAL				190.000.000,00

**PREF. MUN. DE OURILANDIA DO NORTE**

AV. DAS NAÇÕES - CNPJ:22980643/0001-81

Orçamento Programa - Exercício de 2025

RECEITA/DESPESA POR CÓDIGO DE APLICAÇÃO

Quadro 19

Page 1

Cod.	Descrição	RECEITA PREVISTA	DESPESA PREVISTA
001	Ordinario	128.496.764,64	111.571.222,90
001 001	Recursos Proprios do Municipio	128.496.764,64	111.571.222,90
100	GERAL TOTAL	3.177.166,87	3.107.233,78
100 000	GERAL TOTAL	3.177.166,87	3.107.233,78
200	EDUCAÇÃO	6.268.005,14	4.589.910,34
200 000	EDUCAÇÃO	6.268.005,14	4.589.910,34
210	EDUCAÇÃO INFANTIL	0,00	2.730.016,80
210 000	EDUCAÇÃO INFANTIL		2.730.016,80
250	EDUCAÇÃO-FUNDEF	6.201.519,88	210.000,00
250 000	EDUCAÇÃO-FUNDEB	6.201.519,88	210.000,00
251	EDUCAÇÃO-FUNDEF-MAGISTÉRIO	27.574.869,99	36.653.025,66
251 000	EDUCAÇÃO-FUNDEB-MAGISTÉRIO	27.574.869,99	36.653.025,66
252	EDUCAÇÃO-FUNDEF-OUTROS	0,00	7.720.338,17
252 000	EDUCAÇÃO-FUNDEB-OUTROS		7.720.338,17
300	SAÚDE	15.693.107,05	20.934.181,92
300 000	SAÚDE	15.693.107,05	19.915.018,32
300 001	RECURSO ESPECÍFICO-<Nome do 1º convenio>		1.019.163,60
500	ASSISTÊNCIA SOCIAL	2.588.566,43	2.473.486,43
500 000	ASSISTÊNCIA SOCIAL	2.588.566,43	2.444.086,43
500 001	RECURSO ESPECÍFICO-<Nome do 1º convenio>		29.400,00
510	ASSISTÊNCIA SOCIAL-GERAL	0,00	10.584,00
510 000	ASSISTÊNCIA SOCIAL-GERAL		10.584,00
TOTAL		190.000.000,00	190.000.000,00

**PREF. MUN. DE OURILANDIA DO NORTE**

AV. DAS NAÇÕES - CNPJ:22980643/0001-81

Orçamento Programa - Exercício de 2025

RECEITA/DESPESA POR CÓDIGO DE APLICAÇÃO

Quadro 19

Page 2

Cod.	Descrição	RECEITA PREVISTA	DESPESA PREVISTA
RECEITA/DESPESA POR FONTE DE RECURSO			
Cod.	Descrição	RECEITA PREVISTA	DESPESA PREVISTA
01	TESOURO	0,00	2.648.056,36
00	Recursos Ordinarios	0,00	1.890.000,00
00	Recursos Ordinarios	0,00	10.000,00
00	Recursos Ordinarios	0,00	43.892,76
29	Transferência de Recursos do SUS	0,00	157.500,00
29	Transferência de Recursos do SUS	0,00	546.663,60
02	TRANSFERÊNCIAS E CONVÊNIOS ESTADUAIS-VINCULADOS	0,00	2.659.382,12
40	Transferências de Convênios da União	0,00	400.500,00
46	Transferência de Convênios do Estado para o SUS	0,00	1.790.250,00
46	Transferência de Convênios do Estado para o SUS	0,00	468.632,12
03	RECURSOS PRÓPRIOS DE FUNDOS ESPECIAIS DE DESPESA-VINC	0,00	2.206.854,72
29	Transferência de Recursos do SUS	0,00	343.617,12
29	Transferência de Recursos do SUS	0,00	28.350,00
29	Transferência de Recursos do SUS	0,00	472.500,00
29	Transferência de Recursos do SUS	0,00	937.137,60
29	Transferência de Recursos do SUS	0,00	425.250,00
06	OUTRAS FONTES DE RECURSOS	0,00	265.000,00
00	Recursos Ordinarios	0,00	160.000,00
30	Transferência de recursos do FNAS	0,00	105.000,00
1	Recursos do Tesouro - Exercício Corrente	0,00	152.681.680,09
00	Recursos Ordinarios	0,00	48.289.545,39
00	Recursos Ordinarios	0,00	1.029.000,00
00	Recursos Ordinarios	0,00	1.092.917,91
00	Recursos Ordinarios	0,00	210.811,24
00	Recursos Ordinarios	0,00	254.790,02
00	Recursos Ordinarios	0,00	430.153,34
00	Recursos Ordinarios	0,00	7.560,00
00	Recursos Ordinarios	0,00	41.317.145,91
00	Recursos Ordinarios	0,00	15.618,96
00	Recursos Ordinarios	0,00	1.919.994,96
00	Recursos Ordinarios	0,00	105.000,00
00	Recursos Ordinarios	0,00	14.251,91
00	Recursos Ordinarios	0,00	78.094,80
00	Recursos Ordinarios	0,00	808.500,00
00	Recursos Ordinarios	0,00	199.500,00
00	Recursos Ordinarios	0,00	28.350,00
00	Recursos Ordinarios	0,00	28.350,00
00	Recursos Ordinarios	0,00	3.515.297,97
00	Recursos Ordinarios	0,00	52.607,54
00	Recursos Ordinarios	0,00	1.113.000,00
00	Recursos Ordinarios	0,00	62.549,80
00	Recursos Ordinarios	0,00	15.258,43
00	Recursos Ordinarios	0,00	6.885.242,88
38	Transferências de Recursos do FUNDEB	0,00	210.000,00
38	Transferências de Recursos do FUNDEB	0,00	18.031.273,68
38	Transferências de Recursos do FUNDEB	0,00	4.855.993,91
38	Transferências de Recursos do FUNDEB	0,00	525.000,00
38	Transferências de Recursos do FUNDEB	0,00	105.000,00
38	Transferências de Recursos do FUNDEB	0,00	309.758,40
38	Transferências de Recursos do FUNDEB	0,00	210.000,00
38	Transferências de Recursos do FUNDEB	0,00	10.074.183,05
38	Transferências de Recursos do FUNDEB	0,00	1.652.807,71
38	Transferências de Recursos do FUNDEB	0,00	5.067.602,40

**PREF. MUN. DE OURILANDIA DO NORTE**

AV. DAS NAÇÕES - CNPJ:22980643/0001-81

Orçamento Programa - Exercício de 2025

RECEITA/DESPESA POR CÓDIGO DE APLICAÇÃO

Quadro 19

Page 3

Cod.	Descrição	RECEITA PREVISTA	DESPESA PREVISTA
38	Transferências de Recursos do FUNDEB	0,00	105.016,80
38	Transferências de Recursos do FUNDEB	0,00	2.954.966,53
38	Transferências de Recursos do FUNDEB	0,00	1.106.536,55
2	Recursos de Outras Fontes - Exercício Corrente	0,00	29.114.693,99
00	Recursos Ordinarios	0,00	223.650,00
00	Recursos Ordinarios	0,00	91.350,00
29	Transferência de Recursos do SUS	0,00	840.000,00
29	Transferência de Recursos do SUS	0,00	6.776.275,88
29	Transferência de Recursos do SUS	0,00	901.315,63
29	Transferência de Recursos do SUS	0,00	8.590,43
29	Transferência de Recursos do SUS	0,00	115.500,00
29	Transferência de Recursos do SUS	0,00	3.423.002,39
29	Transferência de Recursos do SUS	0,00	368.558,40
29	Transferência de Recursos do SUS	0,00	748.744,69
30	Transferência de recursos do FNAS	0,00	532.560,00
30	Transferência de recursos do FNAS	0,00	10.584,00
30	Transferência de recursos do FNAS	0,00	10.584,00
30	Transferência de recursos do FNAS	0,00	45.360,00
30	Transferência de recursos do FNAS	0,00	1.882.062,00
30	Transferência de recursos do FNAS	0,00	29.400,00
30	Transferência de recursos do FNAS	0,00	10.584,00
30	Transferência de recursos do FNAS	0,00	280.350,00
31	Transferência de Recursos do FNDE	0,00	795.900,00
31	Transferência de Recursos do FNDE	0,00	81.900,00
31	Transferência de Recursos do FNDE	0,00	1.470.000,00
31	Transferência de Recursos do FNDE	0,00	210.000,00
31	Transferência de Recursos do FNDE	0,00	206.704,22
38	Transferências de Recursos do FUNDEB	0,00	210.000,00
38	Transferências de Recursos do FUNDEB	0,00	500.000,00
38	Transferências de Recursos do FUNDEB	0,00	105.000,00
40	Transferências de Convênios da União	0,00	106.260,00
40	Transferências de Convênios da União	0,00	234.284,40
40	Transferências de Convênios da União	0,00	26.250,00
40	Transferências de Convênios da União	0,00	15.120,00
40	Transferências de Convênios da União	0,00	204.758,40
40	Transferências de Convênios da União	0,00	1.426.570,18
41	Transferências de Convênios da União para o SUS	0,00	105.000,00
41	Transferências de Convênios da União para o SUS	0,00	945.000,00
45	Transferências de Convênios do Estado	0,00	525.000,00
45	Transferências de Convênios do Estado	0,00	2.152.500,00
45	Transferências de Convênios do Estado	0,00	126.000,00
45	Transferências de Convênios do Estado	0,00	137.740,43
46	Transferência de Convênios do Estado para o SUS	0,00	84.342,38
47	Transf. de Conv. do Estado destinado à Educação	0,00	921.228,96
47	Transf. de Conv. do Estado destinado à Educação	0,00	2.100.000,00
50	Transf. de Conv. de outras Entidades	0,00	126.663,60
01	TESOURO	0,00	315.000,00
00	Recursos Ordinarios	0,00	315.000,00
03	RECURSOS PRÓPRIOS DE FUNDOS ESPECIAIS DE DESPESA-VINC	0,00	109.332,72
29	Transferência de Recursos do SUS	0,00	109.332,72



PREF. MUN. DE OURILANDIA DO NORTE

AV. DAS NAÇÕES - CNPJ:22980643/0001-81

Orçamento Programa - Exercício de 2025

RECEITA/DESPESA POR CÓDIGO DE APLICAÇÃO

Quadro 19

Page 4

Cod.	Descrição	RECEITA PREVISTA	DESPESA PREVISTA
TOTAL		0,00	190.000.000,00

**PREF. MUN. DE OURILANDIA DO NORTE**

AV. DAS NAÇÕES - CNPJ:22980643/0001-81

Quadro 19C

Orçamento Programa - Exercício de 2025

Page 1

RECEITA/DESPESA POR FONTE DE RECURSO DO STN

Cod.	Descrição	RECEITA PREVISTA	DESPESA PREVISTA
1	Recursos do Exercício Corrente	190.000.000,00	190.000.000,00
500	Recursos não Vinculados de Impostos (Exerc.Corrente)	97.645.149,81	97.645.149,81
501	Outros Recursos não Vinculados (Exerc.Corrente)	3.023.496,87	3.023.496,87
540	Transferências do FUNDEB - Impostos e Transferências de Impostos (Exerc.Corrente)	28.374.869,99	28.374.869,99
541	Transferências do FUNDEB - Complementação da União - VAAF (Exerc.Corrente)	12.246.749,16	12.246.749,16
542	Transferências do FUNDEB - Complementação da União - VAAT (Exerc.Corrente)	4.771.519,88	4.771.519,88
543	Transferências do FUNDEB - Complementação da União - VAAR (Exerc.Corrente)	630.000,00	630.000,00
550	Transferência do Salário-Educação (Exerc.Corrente)	795.900,00	795.900,00
551	Transferências de Recursos do FNDE referentes ao Programa Dinheiro Direto na Esc	81.900,00	81.900,00
552	Transferências de Recursos do FNDE referentes ao Programa Nacional de Alimentaç	1.470.000,00	1.470.000,00
553	Transferências de Recursos do FNDE Referentes ao Programa Nacional de Apoio ao	210.000,00	210.000,00
569	Outras Transferências de Recursos do FNDE (Exerc.Corrente)	1.206.027,98	1.206.027,98
571	Transferências do Estado referentes a Convênios e Instrumentos Congêneres vincula	2.226.000,00	2.226.000,00
575	Outras Transferências de Convênios e Instrumentos Congêneres vinculados à Educa	278.177,16	278.177,16
600	Transf.Fundo a Fundo de Recursos do SUS provenientes do Governo Federal - Blocc	9.960.218,27	9.960.218,26
601	Transf.Fundo a Fundo de Recursos do SUS provenientes do Governo Federal - Blocc	4.184.422,11	4.184.422,10
636	Outras Transferências de Convênios e Instrumentos Congêneres vinculados à Saúde	3.528.002,36	3.528.002,39
660	Transferência de Recursos do Fundo Nacional de Assistência Social - FNAS (Exerc.C	2.155.356,00	2.155.356,00
661	Transferência de Recursos dos Fundos Estaduais de Assistência Social (Exerc.Corre	433.210,43	433.210,43
700	Outras Transferências de Convênios ou Instrumentos Congêneres da União (Exerc.C	1.757.992,18	1.757.992,18
701	Outras Transferências de Convênios ou Instrumentos Congêneres dos Estados (Exer	3.515.297,99	3.515.297,97
706	Transferência Especial da União (Exerc.Corrente)	368.558,40	368.558,40
708	Transferência da União Referente à Compensação Financeira de Recursos Minerais	1.155.811,24	1.155.811,24
715	Transferências Destinadas ao Setor Cultural - LC nº 195/2022 – Art. 5º - Audiovisual (223.650,00	223.650,00
716	Transferências Destinadas ao Setor cultural - LC nº 195/2022 – Art. 8º - Demais Seto	91.350,00	91.350,00
749	Outras vinculações de transferências (Exerc.Corrente)	359.790,02	359.790,02
750	Recursos da Contribuição de Intervenção no Domínio Econômico - CIDE (Exerc.Corr	52.607,54	52.607,54
751	Recursos da Contribuição para o Custeio do Serviço de Iluminação Pública - COSIP (1.113.000,00	1.113.000,00
755	Recursos de Alienação de Bens/Ativos - Administração Direta (Exerc.Corrente)	62.549,80	62.549,80
899	Outros Recursos Vinculados (Exerc.Corrente)	8.078.392,81	8.078.392,82
TOTAL		190.000.000,00	190.000.000,00



PREF. MUN. DE OURILANDIA DO NORTE

AV. DAS NAÇÕES - CNPJ:22980643/0001-81

Orçamento Programa - Exercício de 2025

ANÁLISE DA DESPESA EM PORCENTAGEM

Quadro 22

Page 1

Código	Especificação	Elemento	Modalidade	Grupo	Categoria Econômica
3.0.00.00	DESPESAS CORRENTES	0	0	0	79,1078
3.1.00.00	PESSOAL E ENCARGOS SOCIAIS	0	0	45,9139	0
3.1.90.00	APLICAÇÕES DIRETAS	0	45,9139	0	0
3.1.90.04	CONTRATAÇÃO POR TEMPO DETERMINADO	15,447	0	0	0
3.1.90.11	VENCIMENTOS E VANTAGENS FIXAS - PESSOAL CIVIL	20,3915	0	0	0
3.1.90.13	OBRIGAÇÕES PATRONAIS	7,1146	0	0	0
3.1.90.92	DESPESAS DE EXERCÍCIOS ANTERIORES	0,321	0	0	0
3.1.90.94	INDENIZAÇÕES E RESTITUIÇÕES TRABALHISTAS	2,6398	0	0	0
3.2.00.00	JUROS E ENCARGOS DA DÍVIDA	0	0	0,0439	0
3.2.90.00	APLICAÇÕES DIRETAS	0	0,0439	0	0
3.2.90.21	JUROS SOBRE A DÍVIDA POR CONTRATO	0,0247	0	0	0
3.2.90.22	OUTROS ENCARGOS SOBRE A DÍVIDA POR CONTRATO	0,0164	0	0	0
3.2.90.92	DESPESAS DE EXERCÍCIOS ANTERIORES	0,0028	0	0	0
3.3.00.00	OUTRAS DESPESAS CORRENTES	0	0	33,15	0
3.3.50.00	TRANSFERÊNCIAS A INSTITUIÇÕES PRIVADAS SEM FINS LUCRATIVOS	0	0,5015	0	0
3.3.50.43	SUBVENÇÕES SOCIAIS	0,5015	0	0	0
3.3.60.00	TRANSFERÊNCIAS A INSTITUIÇÕES PRIVADAS COM FINS LUCRATIVOS	0	0,0304	0	0
3.3.60.45	EQUALIZAÇÃO DE PREÇOS E TAXAS	0,0304	0	0	0
3.3.90.00	APLICAÇÕES DIRETAS	0	32,6181	0	0
3.3.90.14	DIÁRIAS - CIVIL	1,307	0	0	0
3.3.90.30	MATERIAL DE CONSUMO	12,389	0	0	0
3.3.90.31	PREMIAÇÕES CULTURAIS, ARTÍSTICAS, CIENTÍFICAS, DESPORTIVAS	0,0881	0	0	0
3.3.90.32	MATERIAL, BEM OU SERVIÇO PARA DISTRIBUIÇÃO GRATUITA	1,696	0	0	0
3.3.90.33	PASSAGENS E DESPESAS COM LOCOMOÇÃO	0,3824	0	0	0
3.3.90.35	SERVIÇOS DE CONSULTORIA	1,31	0	0	0
3.3.90.36	OUTROS SERVIÇOS DE TERCEIROS - PESSOA FÍSICA	2,153	0	0	0
3.3.90.39	OUTROS SERVIÇOS DE TERCEIROS - PESSOA JURÍDICA	10,18	0	0	0
3.3.90.40	SERVIÇOS DE TECNOLOGIA DA INFORMAÇÃO E COMUNICAÇÃO - P.	0,9991	0	0	0
3.3.90.47	OBRIGAÇÕES TRIBUTÁRIAS E CONTRIBUTIVAS	0,953	0	0	0
3.3.90.48	OUTROS AUXÍLIOS FINANCEIROS A PESSOAS FÍSICAS	0,8108	0	0	0
3.3.90.91	SENTENÇAS JUDICIAIS	0,0041	0	0	0
3.3.90.92	DESPESAS DE EXERCÍCIOS ANTERIORES	0,1048	0	0	0
3.3.90.93	INDENIZAÇÕES E RESTITUIÇÕES	0,2409	0	0	0
4.0.00.00	DESPESAS DE CAPITAL	0	0	0	17,6291
4.4.00.00	INVESTIMENTOS	0	0	16,9659	0
4.4.90.00	APLICAÇÕES DIRETAS	0	16,9659	0	0
4.4.90.30	MATERIAL DE CONSUMO	2,0189	0	0	0
4.4.90.36	OUTROS SERVIÇOS DE TERCEIROS - PESSOA FÍSICA	0,2933	0	0	0
4.4.90.39	OUTROS SERVIÇOS DE TERCEIROS - PESSOA JURÍDICA	1,2876	0	0	0
4.4.90.51	OBRAS E INSTALAÇÕES	8,1022	0	0	0
4.4.90.52	EQUIPAMENTOS E MATERIAL PERMANENTE	5,1739	0	0	0
4.4.90.61	AQUISIÇÃO DE IMÓVEIS	0,09	0	0	0
4.6.00.00	AMORTIZAÇÃO DA DÍVIDA	0	0	0,6632	0
4.6.90.00	APLICAÇÕES DIRETAS	0	0,6632	0	0
4.6.90.71	PRINCIPAL DA DÍVIDA CONTRATUAL RESGATADO	0,6632	0	0	0
9.0.00.00	RESERVA DE CONTINGÊNCIA	0	0	0	3,2632
9.9.00.00	RESERVA DE CONTINGÊNCIA	0	0	3,2632	0
9.9.99.00	RESERVA DE CONTINGÊNCIA	0	3,2632	0	0
9.9.99.99	RESERVA DE CONTINGÊNCIA	3,2632	0	0	0



PREF. MUN. DE OURILANDIA DO NORTE

AV. DAS NAÇÕES - CNPJ:22980643/0001-81

Orçamento Programa - Exercício de 2025

ANÁLISE DA DESPESA EM PORCENTAGEM

Quadro 22

Page 2

Código	Especificação	Elemento	Modalidade	Grupo	Categoria Econômica
			TOTAL		100,00

**PREF. MUN. DE OURILANDIA DO NORTE**

AV. DAS NAÇÕES - CNPJ:22980643/0001-81

Orçamento Programa - Exercício de 2025

Page 3

QUADRO AUXILIAR DE DETALHAMENTO DA DESPESA

PODER	02	PODER EXECUTIVO
ORGÃO	02	PREFEITURA MUNICIPAL DE OURILANDIA DO NORTE
UNIDADE	02	GABINETE DO PREFEITO

Aplicacao Programada	Proj/Ativ	Finalidade	Categoria	Detalhada	TotalGrupo	Total Categ.	Total Func.
		F.R. - C.A.					
IMPLANTAÇÃO DE ILUMINAÇÃO NO CAMPO DE FUTEBOL DA ALDEIA MOIDJAN	27.811.0009.2447.0000						30.000,00
3	DESPESAS CORREN					30.000,00	
3	OUTRAS DESPESAS CORRENTES				30.000,00		
	MATERIAL DE CONSUMO		3.3.90.30.00	20.000,00			
	OUTROS SERVIÇOS DE TERCEIROS – PESSOA JURÍDICA		3.3.90.39.00	10.000,00			
TOTAL							3.004.988,48

**PREF. MUN. DE OURILANDIA DO NORTE**

AV. DAS NAÇÕES - CNPJ:22980643/0001-81

Orçamento Programa - Exercício de 2025

Page 4

QUADRO AUXILIAR DE DETALHAMENTO DA DESPESA

PODER	02	PODER EXECUTIVO						
ORGÃO	02	PREFEITURA MUNICIPAL DE OURILANDIA DO NORTE						
UNIDADE	03	SECRETARIA MUNICIPAL DE ADMINISTRAÇÃO						
Aplicacao Programada		Proj/Ativ	Finalidade	Categoria	Detalhada	TotalGrupo	Total Categ.	Total Func.
			F.R. - C.A.					
DESAPROPRIAÇÃO/AQUISIÇÃO DE IMÓVEIS		04.122.0002.1052.0000						63.000,00
4	DESPESAS DE CAPIT						63.000,00	
4	INVESTIMENTOS					63.000,00		
	AQUISIÇÃO DE IMÓVEIS			4.4.90.61.00	63.000,00			
CONSTRUÇÃO E REFORMAS DE PRÉDIOS PÚBLICOS		04.122.0002.1072.0000						237.300,00
4	DESPESAS DE CAPIT						237.300,00	
4	INVESTIMENTOS					237.300,00		
	MATERIAL DE CONSUMO			4.4.90.30.00	52.500,00			
	OBRS E INSTALAÇÕES			4.4.90.51.00	184.800,00			
CONTRIBUIÇÃO A ASSOCIAÇÃO DOS MUNICÍPIOS DO ARAGUAIA TOCANTINS-AMAT		04.122.0002.2011.0000						42.000,00
3	DESPESAS CORREN						42.000,00	
3	OUTRAS DESPESAS CORRENTES					42.000,00		
	OUTROS SERVIÇOS DE TERCEIROS – PESSOA JURÍDICA			3.3.90.39.00	42.000,00			
MANUTENÇÃO DA SECRETARIA MUNICIPAL DE ADMINISTRAÇÃO		04.122.0002.2014.0000						4.571.665,19
3	DESPESAS CORREN						4.526.452,19	
1	PESSOAL E ENCARGOS SOCIAIS					2.280.254,97		
	CONTRATAÇÃO POR TEMPO DETERMINADO			3.1.90.04.00	656.259,37			
	VENCIMENTOS E VANTAGENS FIXAS - PESSOAL CIVIL			3.1.90.11.00	1.298.083,50			
	OBRIGAÇÕES PATRONAIS			3.1.90.13.00	234.284,40			
	DESPESAS DE EXERCÍCIOS ANTERIORES			3.1.90.92.00	34.361,71			
	INDENIZAÇÕES E RESTITUIÇÕES TRABALHISTAS			3.1.90.94.00	57.265,99			
3	OUTRAS DESPESAS CORRENTES					2.246.197,22		
	DIÁRIAS - CIVIL			3.3.90.14.00	58.999,08			
	MATERIAL DE CONSUMO			3.3.90.30.00	525.000,00			
	PASSAGENS E DESPESAS COM LOCOMOÇÃO			3.3.90.33.00	59.961,18			
	SERVIÇOS DE CONSULTORIA			3.3.90.35.00	171.808,56			
	OUTROS SERVIÇOS DE TERCEIROS - PESSOA FÍSICA			3.3.90.36.00	234.802,18			
	OUTROS SERVIÇOS DE TERCEIROS – PESSOA JURÍDICA			3.3.90.39.00	839.165,88			
	SERVIÇOS DE TECNOLOGIA DA INFORMAÇÃO E COMUNICAÇÃO			3.3.90.40.00	262.832,72			
	OBRIGAÇÕES TRIBUTÁRIAS E CONTRIBUTIVAS			3.3.90.47.00	9.277,65			
	DESPESAS DE EXERCÍCIOS ANTERIORES			3.3.90.92.00	19.958,40			
	INDENIZAÇÕES E RESTITUIÇÕES			3.3.90.93.00	64.391,57			
4	DESPESAS DE CAPIT						45.213,00	
4	INVESTIMENTOS					45.213,00		
	EQUIPAMENTOS E MATERIAL PERMANENTE			4.4.90.52.00	45.213,00			
MANUTENÇÃO DA SUBPREFEITURA DO CAMPINHO		04.122.0002.2015.0000						360.897,97
3	DESPESAS CORREN						360.897,97	
1	PESSOAL E ENCARGOS SOCIAIS					224.220,07		
	CONTRATAÇÃO POR TEMPO DETERMINADO			3.1.90.04.00	78.950,76			
	VENCIMENTOS E VANTAGENS FIXAS - PESSOAL CIVIL			3.1.90.11.00	71.141,28			
	OBRIGAÇÕES PATRONAIS			3.1.90.13.00	54.666,36			
	DESPESAS DE EXERCÍCIOS ANTERIORES			3.1.90.92.00	2.280,81			
	INDENIZAÇÕES E RESTITUIÇÕES TRABALHISTAS			3.1.90.94.00	17.180,86			

**PREF. MUN. DE OURILANDIA DO NORTE**

AV. DAS NAÇÕES - CNPJ:22980643/0001-81

Orçamento Programa - Exercício de 2025

Page 7

QUADRO AUXILIAR DE DETALHAMENTO DA DESPESA

PODER	02	PODER EXECUTIVO
ORGÃO	02	PREFEITURA MUNICIPAL DE OURILANDIA DO NORTE
UNIDADE	05	SECRETARIA MUNICIPAL DE AGRICULTURA, INDUSTRIA E COMERCIO

Aplicacao Programada	Proj/Ativ	Finalidade	Categoria	Detalhada	TotalGrupo	Total Categ.	Total Func.
		F.R. - C.A.					
MANUT. DA SEC. MUN. DE AGRICULTURA, IND. E COMERCIO	20.122.0002.2021.0000						1.247.583,56
3	DESpesas CORREN					1.086.537,08	
1	PESSOAL E ENCARGOS SOCIAIS				989.260,92		
	CONTRATAÇÃO POR TEMPO DETERMINADO		3.1.90.04.00	464.402,61			
	VENCIMENTOS E VANTAGENS FIXAS - PESSOAL CIVIL		3.1.90.11.00	443.171,93			
	OBRIGAÇÕES PATRONAIS		3.1.90.13.00	64.739,81			
	DESpesas DE EXERCÍCIOS ANTERIORES		3.1.90.92.00	8.590,43			
	INDENIZAÇÕES E RESTITUIÇÕES TRABALHISTAS		3.1.90.94.00	8.356,14			
3	OUTRAS DESPESAS CORRENTES				97.276,16		
	DIÁRIAS - CIVIL		3.3.90.14.00	34.877,14			
	PASSAGENS E DESPESAS COM LOCOMOÇÃO		3.3.90.33.00	5.154,26			
	OUTROS SERVIÇOS DE TERCEIROS - PESSOA FÍSICA		3.3.90.36.00	21.534,48			
	SERVIÇOS DE TECNOLOGIA DA INFORMAÇÃO E COMUNICAÇÃO		3.3.90.40.00	17.180,86			
	DESpesas DE EXERCÍCIOS ANTERIORES		3.3.90.92.00	1.348,56			
	INDENIZAÇÕES E RESTITUIÇÕES		3.3.90.93.00	17.180,86			
4	DESpesas DE CAPIT					161.046,48	
4	INVESTIMENTOS				161.046,48		
	EQUIPAMENTOS E MATERIAL PERMANENTE		4.4.90.52.00	161.046,48			
MANUT. DA SEC. MUN. DE AGRICULTURA, IND. E COMERCIO	20.122.0008.2021.0000						225.694,75
3	DESpesas CORREN					225.694,75	
3	OUTRAS DESPESAS CORRENTES				225.694,75		
	MATERIAL DE CONSUMO		3.3.90.30.00	203.046,48			
	OUTROS SERVIÇOS DE TERCEIROS - PESSOA JURÍDICA		3.3.90.39.00	22.648,27			
MANUTENÇÃO DA FEIRA DOS PRODUTORES RURAIS	20.605.0008.2252.0000						270.560,98
3	DESpesas CORREN					270.560,98	
3	OUTRAS DESPESAS CORRENTES				270.560,98		
	MATERIAL DE CONSUMO		3.3.90.30.00	129.637,37			
	OUTROS SERVIÇOS DE TERCEIROS - PESSOA FÍSICA		3.3.90.36.00	35.923,61			
	OUTROS SERVIÇOS DE TERCEIROS - PESSOA JURÍDICA		3.3.90.39.00	105.000,00			
APOIO TÉCNICO AOS PRODUTORES RURAIS	20.606.0008.2251.0000						84.380,86
3	DESpesas CORREN					84.380,86	
3	OUTRAS DESPESAS CORRENTES				84.380,86		
	MATERIAL DE CONSUMO		3.3.90.30.00	50.400,00			
	SERVIÇOS DE CONSULTORIA		3.3.90.35.00	17.180,86			
	OUTROS SERVIÇOS DE TERCEIROS - PESSOA FÍSICA		3.3.90.36.00	8.400,00			
	OUTROS SERVIÇOS DE TERCEIROS - PESSOA JURÍDICA		3.3.90.39.00	8.400,00			
APOIO FINANCEIRO AO PROGRAMA "MEU CACAU É OURO"	20.606.0008.2432.0000						120.000,00
3	DESpesas CORREN					120.000,00	
3	OUTRAS DESPESAS CORRENTES				120.000,00		
	OUTROS AUXÍLIOS FINANCEIROS A PESSOAS FÍSICAS		3.3.90.48.00	120.000,00			
AQ. DE VEÍCULOS, UTILITÁRIO E MAQUINAS PESADAS	20.608.0008.1003.0000						204.588,58
4	DESpesas DE CAPIT					204.588,58	
4	INVESTIMENTOS				204.588,58		
	EQUIPAMENTOS E MATERIAL PERMANENTE		4.4.90.52.00	63.000,00			
	EQUIPAMENTOS E MATERIAL PERMANENTE		4.4.90.52.00	141.588,58			
PISCICULTURA - C.DE REPRESAS	20.608.0008.1018.0000						52.500,00
4	DESpesas DE CAPIT					52.500,00	

**PREF. MUN. DE OURILANDIA DO NORTE**

AV. DAS NAÇÕES - CNPJ:22980643/0001-81

Orçamento Programa - Exercício de 2025

Page 9

QUADRO AUXILIAR DE DETALHAMENTO DA DESPESA

PODER	02	PODER EXECUTIVO
ORGÃO	02	PREFEITURA MUNICIPAL DE OURILANDIA DO NORTE
UNIDADE	06	SECRETARIA DE OBRAS E TRANSPORTES

Aplicacao Programada	Proj/Ativ	Finalidade	Categoria	Detalhada	TotalGrupo	Total Categ.	Total Func.
		F.R. - C.A.					
AQ. DE VEÍCULOS, UTILITÁRIO E MAQUINAS PESADAS	15.122.0007.1003.0000						780.948,00
4	DESPESAS DE CAPIT					780.948,00	
4	INVESTIMENTOS				780.948,00		
	EQUIPAMENTOS E MATERIAL PERMANENTE		4.4.90.52.00	525.000,00			
	EQUIPAMENTOS E MATERIAL PERMANENTE		4.4.90.52.00	255.948,00			
AQ. DE EQUIP. E MAT. PERMANENTE-SEC. OBRAS	15.122.0007.1031.0000						525.000,00
4	DESPESAS DE CAPIT					525.000,00	
4	INVESTIMENTOS				525.000,00		
	EQUIPAMENTOS E MATERIAL PERMANENTE		4.4.90.52.00	525.000,00			
AQUISIÇÃO DE VEÍCULOS - SEC. DE OBRAS	15.122.0007.1065.0000						525.000,00
4	DESPESAS DE CAPIT					525.000,00	
4	INVESTIMENTOS				525.000,00		
	EQUIPAMENTOS E MATERIAL PERMANENTE		4.4.90.52.00	525.000,00			
MANUTENÇÃO DE PRÓPRIOS PÚBLICOS EM GERAL	15.122.0007.2016.0000						1.047.540,02
3	DESPESAS CORREN'					1.047.540,02	
3	OUTRAS DESPESAS CORRENTES				1.047.540,02		
	MATERIAL DE CONSUMO		3.3.90.30.00	525.000,00			
	OUTROS SERVIÇOS DE TERCEIROS - PESSOA FÍSICA		3.3.90.36.00	254.790,02			
	OUTROS SERVIÇOS DE TERCEIROS - PESSOA JURÍDICA		3.3.90.39.00	262.500,00			
	OBRIGAÇÕES TRIBUTÁRIAS E CONTRIBUTIVAS		3.3.90.47.00	5.250,00			
MANUTENÇÃO DA SECRETARIA MUNICIPAL DE OBRAS	15.122.0007.2053.0000						4.111.541,61
3	DESPESAS CORREN'					4.111.541,61	
1	PESSOAL E ENCARGOS SOCIAIS				2.715.750,00		
	CONTRATAÇÃO POR TEMPO DETERMINADO		3.1.90.04.00	1.050.000,00			
	VENCIMENTOS E VANTAGENS FIXAS - PESSOAL CIVIL		3.1.90.11.00	1.050.000,00			
	OBRIGAÇÕES PATRONAIS		3.1.90.13.00	400.500,00			
	DESPESAS DE EXERCÍCIOS ANTERIORES		3.1.90.92.00	5.250,00			
	INDENIZAÇÕES E RESTITUIÇÕES TRABALHISTAS		3.1.90.94.00	210.000,00			
3	OUTRAS DESPESAS CORRENTES				1.395.791,61		
	DIÁRIAS - CIVIL		3.3.90.14.00	31.500,00			
	MATERIAL DE CONSUMO		3.3.90.30.00	420.000,00			
	PASSAGENS E DESPESAS COM LOCOMOÇÃO		3.3.90.33.00	10.500,00			
	OUTROS SERVIÇOS DE TERCEIROS - PESSOA FÍSICA		3.3.90.36.00	79.952,61			
	OUTROS SERVIÇOS DE TERCEIROS - PESSOA JURÍDICA		3.3.90.39.00	792.939,00			
	SERVIÇOS DE TECNOLOGIA DA INFORMAÇÃO E COMUNICAÇÃO		3.3.90.40.00	52.500,00			
	DESPESAS DE EXERCÍCIOS ANTERIORES		3.3.90.92.00	8.400,00			
PAVIMENTAÇÃO DE VIAS URBANAS (SEDE, VILAS E DISTRITOS)	15.451.0007.1016.0000						3.780.000,00
4	DESPESAS DE CAPIT					3.780.000,00	
4	INVESTIMENTOS				3.780.000,00		
	MATERIAL DE CONSUMO		4.4.90.30.00	2.100.000,00			
	OUTROS SERVIÇOS DE TERCEIROS - PESSOA JURÍDICA		4.4.90.39.00	1.050.000,00			
	OBRAS E INSTALAÇÕES		4.4.90.51.00	52.500,00			
	OBRAS E INSTALAÇÕES		4.4.90.51.00	52.500,00			
	EQUIPAMENTOS E MATERIAL PERMANENTE		4.4.90.52.00	525.000,00			
CONSTRUÇÃO DE PONTES	15.451.0007.1038.0000						210.000,00
4	DESPESAS DE CAPIT					210.000,00	

**PREF. MUN. DE OURILANDIA DO NORTE**

AV. DAS NAÇÕES - CNPJ:22980643/0001-81

Orçamento Programa - Exercício de 2025

Page 10

QUADRO AUXILIAR DE DETALHAMENTO DA DESPESA

PODER	02	PODER EXECUTIVO
ORGÃO	02	PREFEITURA MUNICIPAL DE OURILANDIA DO NORTE
UNIDADE	06	SECRETARIA DE OBRAS E TRANSPORTES

Aplicacao Programada	Proj/Ativ	Finalidade	Categoria	Detalhada	TotalGrupo	Total Categ.	Total Func.
		F.R. - C.A.					
CONSTRUÇÃO DE PONTES	15.451.0007.1038.0000						210.000,00
4	DESPEAS DE CAPIT					210.000,00	
4	INVESTIMENTOS				210.000,00		
	OBRAS E INSTALAÇÕES		4.4.90.51.00	105.000,00			
	OBRAS E INSTALAÇÕES		4.4.90.51.00	105.000,00			
CONSTRUÇÃO DE MEIO-FIOS E SARJETAS	15.451.0007.1040.0000						420.000,00
4	DESPEAS DE CAPIT					420.000,00	
4	INVESTIMENTOS				420.000,00		
	OUTROS SERVIÇOS DE TERCEIROS - PESSOA FÍSICA		4.4.90.36.00	105.000,00			
	OUTROS SERVIÇOS DE TERCEIROS - PESSOA JURÍDICA		4.4.90.39.00	105.000,00			
	OBRAS E INSTALAÇÕES		4.4.90.51.00	105.000,00			
	OBRAS E INSTALAÇÕES		4.4.90.51.00	105.000,00			
CONSTRUÇÃO E REFORMAS DE PRAÇAS PÚBLICAS	15.451.0007.1069.0000						183.094,80
4	DESPEAS DE CAPIT					183.094,80	
4	INVESTIMENTOS				183.094,80		
	OBRAS E INSTALAÇÕES		4.4.90.51.00	78.094,80			
	OBRAS E INSTALAÇÕES		4.4.90.51.00	105.000,00			
OPERAÇÃO TAPA BURACO NAS AVENIDAS E RUAS DA CIDADE	15.451.0007.2051.0000						2.310.000,00
3	DESPEAS CORREN'					2.310.000,00	
3	OUTRAS DESPEAS CORRENTES				2.310.000,00		
	MATERIAL DE CONSUMO		3.3.90.30.00	1.050.000,00			
	OUTROS SERVIÇOS DE TERCEIROS - PESSOA FÍSICA		3.3.90.36.00	210.000,00			
	OUTROS SERVIÇOS DE TERCEIROS - PESSOA JURÍDICA		3.3.90.39.00	525.000,00			
	OUTROS SERVIÇOS DE TERCEIROS - PESSOA JURÍDICA		3.3.90.39.00	525.000,00			
CONSTRUÇÃO DO CEMITÉRIO MUNICIPAL	15.452.0007.1006.0000						446.250,00
4	DESPEAS DE CAPIT					446.250,00	
4	INVESTIMENTOS				446.250,00		
	MATERIAL DE CONSUMO		4.4.90.30.00	210.000,00			
	OBRAS E INSTALAÇÕES		4.4.90.51.00	131.250,00			
	OBRAS E INSTALAÇÕES		4.4.90.51.00	105.000,00			
MANUTENÇÃO DAS ATIVIDADES DE ILUMINAÇÃO PÚBLICA	15.452.0007.2056.0000						1.113.000,00
3	DESPEAS CORREN'					1.113.000,00	
3	OUTRAS DESPEAS CORRENTES				1.113.000,00		
	MATERIAL DE CONSUMO		3.3.90.30.00	52.500,00			
	OUTROS SERVIÇOS DE TERCEIROS - PESSOA FÍSICA		3.3.90.36.00	5.250,00			
	OUTROS SERVIÇOS DE TERCEIROS - PESSOA JURÍDICA		3.3.90.39.00	1.050.000,00			
	DESPESAS DE EXERCÍCIOS ANTERIORES		3.3.90.92.00	5.250,00			
CONST. E AMPL. DA REDE ENERGIA ELÉTRICA ZONA URBANA	15.752.0007.1046.0000						130.594,80
4	DESPEAS DE CAPIT					130.594,80	
4	INVESTIMENTOS				130.594,80		
	OBRAS E INSTALAÇÕES		4.4.90.51.00	78.094,80			
	EQUIPAMENTOS E MATERIAL PERMANENTE		4.4.90.52.00	52.500,00			
ABERTURA, RECUPERAÇÃO E AMPL. DE ESTRADAS VICINAIS	15.782.0007.1047.0000						2.520.811,24
4	DESPEAS DE CAPIT					2.520.811,24	

**PREF. MUN. DE OURILANDIA DO NORTE**

AV. DAS NAÇÕES - CNPJ:22980643/0001-81

Orçamento Programa - Exercício de 2025

Page 12

QUADRO AUXILIAR DE DETALHAMENTO DA DESPESA

PODER	02	PODER EXECUTIVO
ORGÃO	02	PREFEITURA MUNICIPAL DE OURILANDIA DO NORTE
UNIDADE	07	CONTROLADORIA GERAL DO MUNICIPIO

Aplicacao Programada	Proj/Ativ	Finalidade	Categoria	Detalhada	TotalGrupo	Total Categ.	Total Func.
		F.R. - C.A.					
MANUTENÇÃO DAS ATIVIDADES DO CONTROLE INTERNO	04.124.0002.2111.0000						386.641,92
3	DESPESAS CORREN					386.641,92	
1	PESSOAL E ENCARGOS SOCIAIS				244.698,81		
	CONTRATAÇÃO POR TEMPO DETERMINADO		3.1.90.04.00	31.500,00			
	VENCIMENTOS E VANTAGENS FIXAS - PESSOAL CIVIL		3.1.90.11.00	164.780,03			
	OBRIGAÇÕES PATRONAIS		3.1.90.13.00	48.418,78			
3	OUTRAS DESPESAS CORRENTES				141.943,11		
	DIÁRIAS - CIVIL		3.3.90.14.00	8.590,43			
	MATERIAL DE CONSUMO		3.3.90.30.00	62.475,84			
	SERVIÇOS DE CONSULTORIA		3.3.90.35.00	15.803,42			
	OUTROS SERVIÇOS DE TERCEIROS - PESSOA FÍSICA		3.3.90.36.00	4.771,28			
	OUTROS SERVIÇOS DE TERCEIROS - PESSOA JURÍDICA		3.3.90.39.00	25.771,28			
	OBRIGAÇÕES TRIBUTÁRIAS E CONTRIBUTIVAS		3.3.90.47.00	7.350,00			
	INDENIZAÇÕES E RESTITUIÇÕES		3.3.90.93.00	17.180,86			
TOTAL							386.641,92

**PREF. MUN. DE OURILANDIA DO NORTE**

AV. DAS NAÇÕES - CNPJ:22980643/0001-81

Orçamento Programa - Exercício de 2025

Page 14

QUADRO AUXILIAR DE DETALHAMENTO DA DESPESA

PODER	02	PODER EXECUTIVO						
ORGÃO	02	PREFEITURA MUNICIPAL DE OURILANDIA DO NORTE						
UNIDADE	10	SECRETARIA MUNICIPAL DE SANEAMENTO						
Aplicacao Programada		Proj/Ativ	Finalidade	Categoria	Detalhada	TotalGrupo	Total Categ.	Total Func.
			F.R. - C.A.					
AQ. DE EQUIPAMENTOS E MAT. PERMANENTES- SEC. SANEAMENTO		17.122.0002.1043.0000						52.500,00
4	DESpesas DE CAPIT						52.500,00	
4	INVESTIMENTOS					52.500,00		
	EQUIPAMENTOS E MATERIAL PERMANENTE			4.4.90.52.00	52.500,00			
AQ. DE VEICULOS, UTILITÁRIOS E MÁQUINAS PESADAS SANEAMENTO		17.122.0002.1062.0000						282.853,20
4	DESpesas DE CAPIT						282.853,20	
4	INVESTIMENTOS					282.853,20		
	EQUIPAMENTOS E MATERIAL PERMANENTE			4.4.90.52.00	78.094,80			
	EQUIPAMENTOS E MATERIAL PERMANENTE			4.4.90.52.00	204.758,40			
MANUTENÇÃO DA SEC. MUN. DE SANEAMENTO		17.122.0002.2138.0000						1.653.039,16
3	DESpesas CORREN						1.653.039,16	
1	PESSOAL E ENCARGOS SOCIAIS					1.185.359,09		
	CONTRATAÇÃO POR TEMPO DETERMINADO			3.1.90.04.00	393.863,78			
	VENCIMENTOS E VANTAGENS FIXAS - PESSOAL CIVIL			3.1.90.11.00	606.175,04			
	OBRIGAÇÕES PATRONAIS			3.1.90.13.00	155.732,15			
	DESpesas DE EXERCÍCIOS ANTERIORES			3.1.90.92.00	22.335,12			
	INDENIZAÇÕES E RESTITUIÇÕES TRABALHISTAS			3.1.90.94.00	7.253,00			
3	OUTRAS DESPESAS CORRENTES					467.680,07		
	DIÁRIAS - CIVIL			3.3.90.14.00	29.968,11			
	MATERIAL DE CONSUMO			3.3.90.30.00	269.641,05			
	PASSAGENS E DESPESAS COM LOCOMOÇÃO			3.3.90.33.00	24.803,27			
	OUTROS SERVIÇOS DE TERCEIROS - PESSOA FÍSICA			3.3.90.36.00	36.239,11			
	OUTROS SERVIÇOS DE TERCEIROS - PESSOA JURÍDICA			3.3.90.39.00	92.776,62			
	INDENIZAÇÕES E RESTITUIÇÕES			3.3.90.93.00	14.251,91			
MANUTENÇÃO DO DEPARTAMENTO DE ÁGUA		17.512.0002.2140.0000						937.137,57
3	DESpesas CORREN						937.137,57	
1	PESSOAL E ENCARGOS SOCIAIS					479.345,85		
	CONTRATAÇÃO POR TEMPO DETERMINADO			3.1.90.04.00	112.203,87			
	VENCIMENTOS E VANTAGENS FIXAS - PESSOAL CIVIL			3.1.90.11.00	210.035,95			
	OBRIGAÇÕES PATRONAIS			3.1.90.13.00	98.295,96			
	INDENIZAÇÕES E RESTITUIÇÕES TRABALHISTAS			3.1.90.94.00	58.810,07			
3	OUTRAS DESPESAS CORRENTES					457.791,72		
	MATERIAL DE CONSUMO			3.3.90.30.00	134.791,63			
	OUTROS SERVIÇOS DE TERCEIROS - PESSOA FÍSICA			3.3.90.36.00	40.375,01			
	OUTROS SERVIÇOS DE TERCEIROS - PESSOA JURÍDICA			3.3.90.39.00	282.625,08			
CONSTRUÇÃO DO ATERRO SANITÁRIO		17.512.0007.1033.0000						404.275,20
4	DESpesas DE CAPIT						404.275,20	
4	INVESTIMENTOS					404.275,20		
	OBRAS E INSTALAÇÕES			4.4.90.51.00	277.611,60			
	OBRAS E INSTALAÇÕES			4.4.90.51.00	126.663,60			
SISTEMA DE ESGOTAMENTO SANITÁRIO		17.512.0007.1082.0000						223.137,60
4	DESpesas DE CAPIT						223.137,60	
4	INVESTIMENTOS					223.137,60		
	OBRAS E INSTALAÇÕES			4.4.90.51.00	111.568,80			
	OBRAS E INSTALAÇÕES			4.4.90.51.00	111.568,80			
IMPLANTAÇÃO DE GALERIAS DE ÁGUAS PLUVIAIS		17.512.0007.1083.0000						265.137,60
4	DESpesas DE CAPIT						265.137,60	

**PREF. MUN. DE OURILANDIA DO NORTE**

AV. DAS NAÇÕES - CNPJ:22980643/0001-81

Orçamento Programa - Exercício de 2025

Page 18

QUADRO AUXILIAR DE DETALHAMENTO DA DESPESA

PODER	02	PODER EXECUTIVO
ORGÃO	02	PREFEITURA MUNICIPAL DE OURILANDIA DO NORTE
UNIDADE	13	SECRETARIA MUNICIPAL DE CONSCIENTIZAÇÃO

Aplicacao Programada	Proj/Ativ	Finalidade	Categoria	Detalhada	TotalGrupo	Total Categ.	Total Func.
		F.R. - C.A.					
REALIZAÇÃO DE EVENTOS E CAMPANHAS EDUCATIVAS	04.122.0002.2094.0000						31.237,92
3	DESPESAS CORREN					31.237,92	
3	OUTRAS DESPESAS CORRENTES				31.237,92		
	MATERIAL, BEM OU SERVIÇO PARA DISTRIBUIÇÃO GRATUITA		3.3.90.32.00	12.509,93			
	OUTROS SERVIÇOS DE TERCEIROS - PESSOA FÍSICA		3.3.90.36.00	3.607,99			
	OUTROS SERVIÇOS DE TERCEIROS - PESSOA JURÍDICA		3.3.90.39.00	12.096,00			
	OBRIGAÇÕES TRIBUTÁRIAS E CONTRIBUTIVAS		3.3.90.47.00	3.024,00			
MANUT. DA SECRETARIA MUN. DE CONSCIENTIZAÇÃO	04.122.0002.2152.0000						564.186,85
3	DESPESAS CORREN					507.878,29	
1	PESSOAL E ENCARGOS SOCIAIS				331.807,50		
	CONTRATAÇÃO POR TEMPO DETERMINADO		3.1.90.04.00	63.473,76			
	VENCIMENTOS E VANTAGENS FIXAS - PESSOAL CIVIL		3.1.90.11.00	208.200,74			
	OBRIGAÇÕES PATRONAIS		3.1.90.13.00	60.133,00			
3	OUTRAS DESPESAS CORRENTES				176.070,79		
	DIÁRIAS - CIVIL		3.3.90.14.00	20.773,22			
	MATERIAL DE CONSUMO		3.3.90.30.00	50.293,05			
	OUTROS SERVIÇOS DE TERCEIROS - PESSOA FÍSICA		3.3.90.36.00	19.055,13			
	OUTROS SERVIÇOS DE TERCEIROS - PESSOA JURÍDICA		3.3.90.39.00	20.773,22			
	SERVIÇOS DE TECNOLOGIA DA INFORMAÇÃO E COMUNICAÇÃO		3.3.90.40.00	52.500,00			
	OBRIGAÇÕES TRIBUTÁRIAS E CONTRIBUTIVAS		3.3.90.47.00	9.240,00			
	INDENIZAÇÕES E RESTITUIÇÕES		3.3.90.93.00	3.436,17			
4	DESPESAS DE CAPIT					56.308,56	
4	INVESTIMENTOS				56.308,56		
	EQUIPAMENTOS E MATERIAL PERMANENTE		4.4.90.52.00	56.308,56			
TOTAL							595.424,77

**PREF. MUN. DE OURILANDIA DO NORTE**

AV. DAS NAÇÕES - CNPJ:22980643/0001-81

Orçamento Programa - Exercício de 2025

Page 19

QUADRO AUXILIAR DE DETALHAMENTO DA DESPESA

PODER	02	PODER EXECUTIVO
ORGÃO	02	PREFEITURA MUNICIPAL DE OURILANDIA DO NORTE
UNIDADE	15	SECRETARIA MUNICIPAL DE ESPORTE E LAZER

Aplicacao Programada	Proj/Ativ	Finalidade	Categoria	Detalhada	TotalGrupo	Total Categ.	Total Func.
		F.R. - C.A.					
AQUISIÇÃO DE EQUIP. E MAT. PERMANENTE - SEC ESPORTE	27.122.0009.1008.0000						74.618,04
4	DESpesas DE CAPIT					74.618,04	
4	INVESTIMENTOS				74.618,04		
	EQUIPAMENTOS E MATERIAL PERMANENTE		4.4.90.52.00	74.618,04			
MANUTENÇÃO DO GINÁSIO DE ESPORTES	27.122.0009.2122.0000						31.237,92
3	DESpesas CORREN					31.237,92	
3	OUTRAS DESPESAS CORRENTES				31.237,92		
	MATERIAL DE CONSUMO		3.3.90.30.00	14.057,06			
	OUTROS SERVIÇOS DE TERCEIROS - PESSOA FÍSICA		3.3.90.36.00	8.590,43			
	OUTROS SERVIÇOS DE TERCEIROS - PESSOA JURÍDICA		3.3.90.39.00	8.590,43			
MANT. SEC. MUN. DE ESPORTE, CULTURA, LAZER E TURISMO	27.122.0009.2129.0000						525.663,62
3	DESpesas CORREN					525.663,62	
1	PESSOAL E ENCARGOS SOCIAIS				343.008,00		
	CONTRATAÇÃO POR TEMPO DETERMINADO		3.1.90.04.00	121.046,94			
	VENCIMENTOS E VANTAGENS FIXAS - PESSOAL CIVIL		3.1.90.11.00	173.370,46			
	OBRIGAÇÕES PATRONAIS		3.1.90.13.00	34.845,91			
	INDENIZAÇÕES E RESTITUIÇÕES TRABALHISTAS		3.1.90.94.00	13.744,69			
3	OUTRAS DESPESAS CORRENTES				182.655,62		
	DIÁRIAS - CIVIL		3.3.90.14.00	30.542,57			
	MATERIAL DE CONSUMO		3.3.90.30.00	36.532,74			
	PASSAGENS E DESPESAS COM LOCOMOÇÃO		3.3.90.33.00	17.180,86			
	SERVIÇOS DE CONSULTORIA		3.3.90.35.00	34.361,71			
	OUTROS SERVIÇOS DE TERCEIROS - PESSOA FÍSICA		3.3.90.36.00	9.371,38			
	OUTROS SERVIÇOS DE TERCEIROS - PESSOA JURÍDICA		3.3.90.39.00	20.304,65			
	SERVIÇOS DE TECNOLOGIA DA INFORMAÇÃO E COMUNICAÇÃO		3.3.90.40.00	34.361,71			
MANUTENÇÃO DAS ATIVIDADES ESPORTIVAS	27.811.0009.2125.0000						103.247,76
3	DESpesas CORREN					103.247,76	
3	OUTRAS DESPESAS CORRENTES				103.247,76		
	MATERIAL DE CONSUMO		3.3.90.30.00	16.399,91			
	PREMIAÇÕES CULTURAIS, ARTÍSTICAS, CIENTÍFICAS, DESPORT		3.3.90.31.00	15.750,00			
	MATERIAL, BEM OU SERVIÇO PARA DISTRIBUIÇÃO GRATUITA		3.3.90.32.00	21.000,00			
	OUTROS SERVIÇOS DE TERCEIROS - PESSOA FÍSICA		3.3.90.36.00	27.832,14			
	OUTROS SERVIÇOS DE TERCEIROS - PESSOA JURÍDICA		3.3.90.39.00	22.265,71			
AUXILIO E SUBVENÇÕES A ENTIDADES ESPORTIVAS	27.811.0009.2322.0000						46.856,89
3	DESpesas CORREN					46.856,89	
3	OUTRAS DESPESAS CORRENTES				46.856,89		
	SUBVENÇÕES SOCIAIS		3.3.50.43.00	8.590,43			
	PREMIAÇÕES CULTURAIS, ARTÍSTICAS, CIENTÍFICAS, DESPORT		3.3.90.31.00	13.744,69			
	MATERIAL, BEM OU SERVIÇO PARA DISTRIBUIÇÃO GRATUITA		3.3.90.32.00	3.436,17			
	OUTROS AUXÍLIOS FINANCEIROS A PESSOAS FÍSICAS		3.3.90.48.00	21.085,60			
IMPLANTAÇÃO E MANUTENÇÃO DO PROGRAMA BOLSA ATLETA	27.811.0009.2323.0000						46.856,88
3	DESpesas CORREN					46.856,88	
3	OUTRAS DESPESAS CORRENTES				46.856,88		
	MATERIAL, BEM OU SERVIÇO PARA DISTRIBUIÇÃO GRATUITA		3.3.90.32.00	15.618,96			
	OUTROS SERVIÇOS DE TERCEIROS - PESSOA JURÍDICA		3.3.90.39.00	15.618,96			
	OUTROS AUXÍLIOS FINANCEIROS A PESSOAS FÍSICAS		3.3.90.48.00	15.618,96			
AUXILIO E SUBVENÇÃO A LIGA ESPORTIVA DE	27.811.0009.2385.0000						

**PREF. MUN. DE OURILANDIA DO NORTE**

AV. DAS NAÇÕES - CNPJ:22980643/0001-81

Orçamento Programa - Exercício de 2025

Page 21

QUADRO AUXILIAR DE DETALHAMENTO DA DESPESA

PODER	02	PODER EXECUTIVO						
ORGÃO	02	PREFEITURA MUNICIPAL DE OURILANDIA DO NORTE						
UNIDADE	25	SECRETARIA MUNICIPAL DE CULTURA E TURISMO						
Aplicacao Programada		Proj/Ativ	Finalidade	Categoria	Detalhada	TotalGrupo	Total Categ.	Total Func.
			F.R. - C.A.					
MANUTENÇÃO DE ATIVIDADES DE INCENTIVO AO TURISMO		04.695.0009.2415.0000						31.500,00
3	DESPEAS CORREN'						31.500,00	
3	OUTRAS DESPESAS CORRENTES					31.500,00		
	MATERIAL DE CONSUMO			3.3.90.30.00	21.000,00			
	OUTROS SERVIÇOS DE TERCEIROS - PESSOA JURÍDICA			3.3.90.39.00	10.500,00			
IMPLANTAÇÃO DA LEI PAULO GUSTAVO		12.392.0009.2449.0000						315.000,00
3	DESPEAS CORREN'						315.000,00	
3	OUTRAS DESPESAS CORRENTES					315.000,00		
	SUBVENÇÕES SOCIAIS			3.3.50.43.00	39.900,00			
	SUBVENÇÕES SOCIAIS			3.3.50.43.00	67.200,00			
	SUBVENÇÕES ECONÔMICAS			3.3.60.45.00	37.800,00			
	SUBVENÇÕES ECONÔMICAS			3.3.60.45.00	19.950,00			
	PREMIAÇÕES CULTURAIS, ARTÍSTICAS, CIENTÍFICAS, DESPORT			3.3.90.31.00	18.900,00			
	OUTROS SERVIÇOS DE TERCEIROS - PESSOA JURÍDICA			3.3.90.39.00	15.750,00			
	OUTROS AUXÍLIOS FINANCEIROS A PESSOAS FÍSICAS			3.3.90.48.00	31.500,00			
	OUTROS AUXÍLIOS FINANCEIROS A PESSOAS FÍSICAS			3.3.90.48.00	84.000,00			
REFORMAS E ADAPTAÇÕES		13.122.0009.1068.0000						108.284,40
4	DESPEAS DE CAPIT						108.284,40	
4	INVESTIMENTOS					108.284,40		
	MATERIAL DE CONSUMO			4.4.90.30.00	52.500,00			
	OBRAS E INSTALAÇÕES			4.4.90.51.00	55.784,40			
APOIO A EVENTOS RELIGIOSOS		13.392.0009.2046.0000						78.094,80
3	DESPEAS CORREN'						78.094,80	
3	OUTRAS DESPESAS CORRENTES					78.094,80		
	MATERIAL DE CONSUMO			3.3.90.30.00	15.618,96			
	OUTROS SERVIÇOS DE TERCEIROS - PESSOA FÍSICA			3.3.90.36.00	15.618,96			
	OUTROS SERVIÇOS DE TERCEIROS - PESSOA JURÍDICA			3.3.90.39.00	43.733,09			
	OBRIGAÇÕES TRIBUTÁRIAS E CONTRIBUTIVAS			3.3.90.47.00	3.123,79			
AUXILIO E SUBVENÇÕES A ENTIDADES CULTURAIS		13.392.0009.2121.0000						31.237,92
3	DESPEAS CORREN'						31.237,92	
3	OUTRAS DESPESAS CORRENTES					31.237,92		
	SUBVENÇÕES SOCIAIS			3.3.50.43.00	8.278,05			
	PREMIAÇÕES CULTURAIS, ARTÍSTICAS, CIENTÍFICAS, DESPORT			3.3.90.31.00	11.714,22			
	MATERIAL, BEM OU SERVIÇO PARA DISTRIBUIÇÃO GRATUITA			3.3.90.32.00	3.123,79			
	OUTROS AUXÍLIOS FINANCEIROS A PESSOAS FÍSICAS			3.3.90.48.00	8.121,86			
MANUTENÇÃO DE ESCOLA DE MÚSICA		13.392.0009.2124.0000						15.618,96
3	DESPEAS CORREN'						15.618,96	
3	OUTRAS DESPESAS CORRENTES					15.618,96		
	MATERIAL DE CONSUMO			3.3.90.30.00	7.028,53			
	OUTROS SERVIÇOS DE TERCEIROS - PESSOA FÍSICA			3.3.90.36.00	3.436,17			
	OUTROS SERVIÇOS DE TERCEIROS - PESSOA JURÍDICA			3.3.90.39.00	5.154,26			
REALIZAÇÃO DO ANIVERSÁRIO DA CIDADE E FESTAS CÍVICAS		13.392.0009.2160.0000						524.743,13
3	DESPEAS CORREN'						524.743,13	

**PREF. MUN. DE OURILANDIA DO NORTE**

AV. DAS NAÇÕES - CNPJ:22980643/0001-81

Orçamento Programa - Exercício de 2025

Page 23

QUADRO AUXILIAR DE DETALHAMENTO DA DESPESA

PODER	02	PODER EXECUTIVO
ORGÃO	02	PREFEITURA MUNICIPAL DE OURILANDIA DO NORTE
UNIDADE	99	RESERVA DE CONTINGÊNCIA

Aplicacao Programada	Proj/Ativ	Finalidade	Categoria	Detalhada	TotalGrupo	Total Categ.	Total Func.
		F.R. - C.A.					
RESERVA DE CONTINGÊNCIA	99.999.9999.9028.0000						6.200.000,00
9 RESERVA DE CONTI						6.200.000,00	
9 RESERVA DE CONTINGÊNCIA					6.200.000,00		
RESERVA DE CONTINGÊNCIA OU RESERVA DO RPPS			9.9.99.99.99	6.200.000,00			

TOTAL 6.200.000,00

**PREF. MUN. DE OURILANDIA DO NORTE**

AV. DAS NAÇÕES - CNPJ:22980643/0001-81

Orçamento Programa - Exercício de 2025

Page 24

QUADRO AUXILIAR DE DETALHAMENTO DA DESPESA

PODER	02	PODER EXECUTIVO						
ORGÃO	09	FUNDO MUN. DE HAB. DE INTERESSE SOCIAL - FHIS						
UNIDADE	22	FUNDO MUN. DE HABITAÇÃO DE INTERESSE SOCIAL						
Aplicacao Programada		Proj/Ativ	Finalidade	Categoria	Detalhada	TotalGrupo	Total Categ.	Total Func.
			F.R. - C.A.					
MANUTENÇÃO DA SECRETARIA MUNICIPAL DE HABITAÇÃO		16.122.0002.2135.0000						501.579,23
3	DESPESAS CORREN'						501.579,23	
1	PESSOAL E ENCARGOS SOCIAIS					246.419,39		
	CONTRATAÇÃO POR TEMPO DETERMINADO			3.1.90.04.00	68.040,00			
	VENCIMENTOS E VANTAGENS FIXAS - PESSOAL CIVIL			3.1.90.11.00	136.080,00			
	OBRIGAÇÕES PATRONAIS			3.1.90.13.00	30.240,00			
	DESPESAS DE EXERCÍCIOS ANTERIORES			3.1.90.92.00	1.718,08			
	INDENIZAÇÕES E RESTITUIÇÕES TRABALHISTAS			3.1.90.94.00	10.341,31			
3	OUTRAS DESPESAS CORRENTES					255.159,84		
	DIÁRIAS - CIVIL			3.3.90.14.00	22.680,00			
	MATERIAL DE CONSUMO			3.3.90.30.00	39.966,11			
	PASSAGENS E DESPESAS COM LOCOMOÇÃO			3.3.90.33.00	6.872,34			
	SERVIÇOS DE CONSULTORIA			3.3.90.35.00	51.542,57			
	OUTROS SERVIÇOS DE TERCEIROS - PESSOA FÍSICA			3.3.90.36.00	17.368,28			
	OUTROS SERVIÇOS DE TERCEIROS - PESSOA JURÍDICA			3.3.90.39.00	68.040,00			
	SERVIÇOS DE TECNOLOGIA DA INFORMAÇÃO E COMUNICAÇÃO			3.3.90.40.00	17.180,86			
	OBRIGAÇÕES TRIBUTÁRIAS E CONTRIBUTIVAS			3.3.90.47.00	6.597,44			
	DESPESAS DE EXERCÍCIOS ANTERIORES			3.3.90.92.00	7.731,38			
	INDENIZAÇÕES E RESTITUIÇÕES			3.3.90.93.00	17.180,86			
AQUISIÇÃO DE EQUIPAMENTO E MAT. PERMANENTE - FMHIS		16.122.0010.1056.0000						25.594,80
4	DESPESAS DE CAPIT						25.594,80	
4	INVESTIMENTOS					25.594,80		
	EQUIPAMENTOS E MATERIAL PERMANENTE			4.4.90.52.00	25.594,80			
AQ. DE ÁREAS P/ HABITAÇÃO DE INTERESSE SOCIAL		16.482.0010.1078.0000						107.940,00
4	DESPESAS DE CAPIT						107.940,00	
4	INVESTIMENTOS					107.940,00		
	AQUISIÇÃO DE IMÓVEIS			4.4.90.61.00	107.940,00			
CONST. DE MORADIAS A FAMILIAS DE BAIXA RENDA		16.482.0010.1139.0000						220.702,26
4	DESPESAS DE CAPIT						220.702,26	
4	INVESTIMENTOS					220.702,26		
	OBRAS E INSTALAÇÕES			4.4.90.51.00	114.442,26			
	OBRAS E INSTALAÇÕES			4.4.90.51.00	106.260,00			
REFORMA DE MORADIAS "MINHA CASA PRONTA"		16.482.0010.2416.0000						612.024,00
3	DESPESAS CORREN'						612.024,00	
3	OUTRAS DESPESAS CORRENTES					612.024,00		
	MATERIAL, BEM OU SERVIÇO PARA DISTRIBUIÇÃO GRATUITA			3.3.90.32.00	525.000,00			
	OUTROS SERVIÇOS DE TERCEIROS - PESSOA FÍSICA			3.3.90.36.00	23.520,00			
	OUTROS SERVIÇOS DE TERCEIROS - PESSOA JURÍDICA			3.3.90.39.00	30.240,00			
	OBRIGAÇÕES TRIBUTÁRIAS E CONTRIBUTIVAS			3.3.90.47.00	33.264,00			
INCREMENTO FINANCEIRO PROGRAMA MINHA CASA PRONTA		16.482.0010.2430.0000						150.000,00
3	DESPESAS CORREN'						150.000,00	
3	OUTRAS DESPESAS CORRENTES					150.000,00		
	OUTROS AUXÍLIOS FINANCEIROS A PESSOAS FÍSICAS			3.3.90.48.00	150.000,00			

**PREF. MUN. DE OURILANDIA DO NORTE**

AV. DAS NAÇÕES - CNPJ:22980643/0001-81

Orçamento Programa - Exercício de 2025

Page 26

QUADRO AUXILIAR DE DETALHAMENTO DA DESPESA

PODER	02	PODER EXECUTIVO					
ORGÃO	12	FUNDO MUNICIPAL DE EDUCAÇÃO - FME					
UNIDADE	16	FUNDO MUN. DE EDUCAÇÃO/SECRETARIA MUN. DE EDUCAÇÃO					
Aplicacao Programada	Proj/Ativ	Finalidade	Categoria	Detalhada	TotalGrupo	Total Categ.	Total Func.
		F.R. - C.A.					
AQ. EQUIP. MAT. PERMANENTE P/ FME	12.122.0004.1021.0000						210.000,00
4 DESPESAS DE CAPIT						210.000,00	
4 INVESTIMENTOS					210.000,00		
EQUIPAMENTOS E MATERIAL PERMANENTE			4.4.90.52.00	210.000,00			
AQUISIÇÃO DE VEÍCULOS - FME	12.122.0004.1024.0000						306.392,76
4 DESPESAS DE CAPIT						306.392,76	
4 INVESTIMENTOS					306.392,76		
EQUIPAMENTOS E MATERIAL PERMANENTE			4.4.90.52.00	43.892,76			
EQUIPAMENTOS E MATERIAL PERMANENTE			4.4.90.52.00	262.500,00			
AQUISIÇÃO DE CENTRAIS DE AR PARA ESCOLAS INDIGENAS	12.122.0004.1159.0000						60.000,00
4 DESPESAS DE CAPIT						60.000,00	
4 INVESTIMENTOS					60.000,00		
EQUIPAMENTOS E MATERIAL PERMANENTE			4.4.90.52.00	60.000,00			
MANUTENÇÃO DA SECRETARIA MUNICIPAL DE EDUCAÇÃO	12.122.0004.2035.0000						4.668.169,80
3 DESPESAS CORREN						4.668.169,80	
1 PESSOAL E ENCARGOS SOCIAIS					2.703.094,80		
CONTRATAÇÃO POR TEMPO DETERMINADO			3.1.90.04.00	1.050.000,00			
VENCIMENTOS E VANTAGENS FIXAS - PESSOAL CIVIL			3.1.90.11.00	1.050.000,00			
OBRIGAÇÕES PATRONAIS			3.1.90.13.00	420.000,00			
DESPESAS DE EXERCÍCIOS ANTERIORES			3.1.90.92.00	78.094,80			
INDENIZAÇÕES E RESTITUIÇÕES TRABALHISTAS			3.1.90.94.00	105.000,00			
2 JUROS E ENCARGOS DA DÍVIDA					5.250,00		
DESPESAS DE EXERCÍCIOS ANTERIORES			3.2.90.92.00	5.250,00			
3 OUTRAS DESPESAS CORRENTES					1.959.825,00		
DIÁRIAS - CIVIL			3.3.90.14.00	262.500,00			
MATERIAL DE CONSUMO			3.3.90.30.00	528.150,00			
PASSAGENS E DESPESAS COM LOCOMOÇÃO			3.3.90.33.00	52.500,00			
SERVIÇOS DE CONSULTORIA			3.3.90.35.00	420.000,00			
OUTROS SERVIÇOS DE TERCEIROS - PESSOA FÍSICA			3.3.90.36.00	52.500,00			
OUTROS SERVIÇOS DE TERCEIROS - PESSOA JURÍDICA			3.3.90.39.00	367.500,00			
SERVIÇOS DE TECNOLOGIA DA INFORMAÇÃO E COMUNICAÇÃO			3.3.90.40.00	213.675,00			
OBRIGAÇÕES TRIBUTÁRIAS E CONTRIBUTIVAS			3.3.90.47.00	21.000,00			
INDENIZAÇÕES E RESTITUIÇÕES			3.3.90.93.00	42.000,00			
MANUTENÇÃO DO CONSELHO MUNICIPAL DE EDUCAÇÃO	12.124.0004.2045.0000						14.437,50
3 DESPESAS CORREN						14.437,50	
3 OUTRAS DESPESAS CORRENTES					14.437,50		
DIÁRIAS - CIVIL			3.3.90.14.00	2.887,50			
MATERIAL DE CONSUMO			3.3.90.30.00	3.150,00			
PASSAGENS E DESPESAS COM LOCOMOÇÃO			3.3.90.33.00	5.250,00			
OUTROS SERVIÇOS DE TERCEIROS - PESSOA JURÍDICA			3.3.90.39.00	3.150,00			
ALIMENTAÇÃO ESCOLAR-PNAE/PNAI/PNAC/PEAE	12.306.0004.2031.0000						1.942.500,00
3 DESPESAS CORREN						1.942.500,00	
3 OUTRAS DESPESAS CORRENTES					1.942.500,00		
MATERIAL DE CONSUMO			3.3.90.30.00	367.500,00			
MATERIAL DE CONSUMO			3.3.90.30.00	1.050.000,00			
MATERIAL DE CONSUMO			3.3.90.30.00	525.000,00			

**PREF. MUN. DE OURILANDIA DO NORTE**

AV. DAS NAÇÕES - CNPJ:22980643/0001-81

Orçamento Programa - Exercício de 2025

Page 27

QUADRO AUXILIAR DE DETALHAMENTO DA DESPESA

PODER	02	PODER EXECUTIVO
ORGÃO	12	FUNDO MUNICIPAL DE EDUCAÇÃO - FME
UNIDADE	16	FUNDO MUN. DE EDUCAÇÃO/SECRETARIA MUN. DE EDUCAÇÃO

Aplicacao Programada	Proj/Ativ	Finalidade	Categoria	Detalhada	TotalGrupo	Total Categ.	Total Func.
		F.R. - C.A.					
CONSTRUÇÃO/REFORMA E AMPLIAÇÃO DE UNID. DE ENS. FUNDAMENTAL	12.361.0004.1020.0000						759.284,40
4 DESPESAS DE CAPIT						759.284,40	
4 INVESTIMENTOS					759.284,40		
OBRAS E INSTALAÇÕES			4.4.90.51.00	525.000,00			
OBRAS E INSTALAÇÕES			4.4.90.51.00	234.284,40			
AQUISIÇÃO DE EQUIPAMENTOS P/ ESCOLA MUL. UNIÃO/CAMPINHO	12.361.0004.1151.0000						60.000,00
4 DESPESAS DE CAPIT						60.000,00	
4 INVESTIMENTOS					60.000,00		
EQUIPAMENTOS E MATERIAL PERMANENTE			4.4.90.52.00	60.000,00			
AQUISIÇÃO DE NOTEBOOKS PARA PROFESSORES	12.361.0004.1156.0000						120.000,00
4 DESPESAS DE CAPIT						120.000,00	
4 INVESTIMENTOS					120.000,00		
EQUIPAMENTOS E MATERIAL PERMANENTE			4.4.90.52.00	120.000,00			
TRANSPORTE ESCOLAR - PNATE	12.361.0004.2034.0000						1.365.000,00
3 DESPESAS CORREN'						1.365.000,00	
3 OUTRAS DESPESAS CORRENTES					1.365.000,00		
MATERIAL DE CONSUMO			3.3.90.30.00	735.000,00			
MATERIAL DE CONSUMO			3.3.90.30.00	420.000,00			
OUTROS SERVIÇOS DE TERCEIROS - PESSOA JURÍDICA			3.3.90.39.00	210.000,00			
MANUTENÇÃO DO SÁLARIO EDUCAÇÃO - QSE	12.361.0004.2036.0000						795.900,00
3 DESPESAS CORREN'						795.900,00	
3 OUTRAS DESPESAS CORRENTES					795.900,00		
MATERIAL DE CONSUMO			3.3.90.30.00	735.000,00			
OUTROS SERVIÇOS DE TERCEIROS - PESSOA FÍSICA			3.3.90.36.00	2.100,00			
OUTROS SERVIÇOS DE TERCEIROS - PESSOA JURÍDICA			3.3.90.39.00	58.800,00			
MANUTENÇÃO DO PDDE	12.361.0004.2037.0000						81.900,00
3 DESPESAS CORREN'						81.900,00	
3 OUTRAS DESPESAS CORRENTES					81.900,00		
MATERIAL DE CONSUMO			3.3.90.30.00	60.900,00			
OUTROS SERVIÇOS DE TERCEIROS - PESSOA FÍSICA			3.3.90.36.00	10.500,00			
OUTROS SERVIÇOS DE TERCEIROS - PESSOA JURÍDICA			3.3.90.39.00	10.500,00			
MANUTENÇÃO DA EDUCAÇÃO BÁSICA ENS FUNDAMENTAL	12.361.0004.2049.0000						1.302.000,00
3 DESPESAS CORREN'						1.302.000,00	
3 OUTRAS DESPESAS CORRENTES					1.302.000,00		
MATERIAL DE CONSUMO			3.3.90.30.00	735.000,00			
MATERIAL, BEM OU SERVIÇO PARA DISTRIBUIÇÃO GRATUITA			3.3.90.32.00	21.000,00			
OUTROS SERVIÇOS DE TERCEIROS - PESSOA FÍSICA			3.3.90.36.00	21.000,00			
OUTROS SERVIÇOS DE TERCEIROS - PESSOA JURÍDICA			3.3.90.39.00	525.000,00			
MANUT.DE OUTROS PROGRAMAS DE EDUCAÇÃO	12.361.0004.2090.0000						245.952,48
3 DESPESAS CORREN'						245.952,48	

**PREF. MUN. DE OURILANDIA DO NORTE**

AV. DAS NAÇÕES - CNPJ:22980643/0001-81

Orçamento Programa - Exercício de 2025

Page 28

QUADRO AUXILIAR DE DETALHAMENTO DA DESPESA

PODER	02	PODER EXECUTIVO
ORGÃO	12	FUNDO MUNICIPAL DE EDUCAÇÃO - FME
UNIDADE	16	FUNDO MUN. DE EDUCAÇÃO/SECRETARIA MUN. DE EDUCAÇÃO

Aplicacao Programada	Proj/Ativ	Finalidade	Categoria	Detalhada	TotalGrupo	Total Categ.	Total Func.
		F.R. - C.A.					
MANUT.DE OUTROS PROGRAMAS DE EDUCAÇÃO	12.361.0004.2090.0000						245.952,48
3 DESPESAS CORREN'						245.952,48	
3 OUTRAS DESPESAS CORRENTES					245.952,48		
DIÁRIAS - CIVIL			3.3.90.14.00	34.361,71			
MATERIAL DE CONSUMO			3.3.90.30.00	74.919,58			
MATERIAL DE CONSUMO			3.3.90.30.00	42.171,19			
MATERIAL, BEM OU SERVIÇO PARA DISTRIBUIÇÃO GRATUITA			3.3.90.32.00	63.000,00			
SERVIÇOS DE CONSULTORIA			3.3.90.35.00	5.250,00			
OUTROS SERVIÇOS DE TERCEIROS - PESSOA FÍSICA			3.3.90.36.00	5.250,00			
OUTROS SERVIÇOS DE TERCEIROS - PESSOA FÍSICA			3.3.90.36.00	5.250,00			
OUTROS SERVIÇOS DE TERCEIROS - PESSOA JURÍDICA			3.3.90.39.00	5.250,00			
OUTROS SERVIÇOS DE TERCEIROS - PESSOA JURÍDICA			3.3.90.39.00	5.250,00			
OUTROS AUXÍLIOS FINANCEIROS A PESSOAS FÍSICAS			3.3.90.48.00	5.250,00			
PROGRAMA DOAÇÃO DE UNIFORMES ESCOLARES	12.361.0004.2429.0000						180.000,00
3 DESPESAS CORREN'						180.000,00	
3 OUTRAS DESPESAS CORRENTES					180.000,00		
MATERIAL, BEM OU SERVIÇO PARA DISTRIBUIÇÃO GRATUITA			3.3.90.32.00	180.000,00			
AQUISIÇÃO DE MATERIAL DIDATICO E PEDAGÓGICO	12.361.0004.2433.0000						120.000,00
3 DESPESAS CORREN'						120.000,00	
3 OUTRAS DESPESAS CORRENTES					120.000,00		
MATERIAL DE CONSUMO			3.3.90.30.00	120.000,00			
DISTRIBUIÇÃO DE KIT DE MATERIAL ESCOLAR (LEI MUNICIPAL Nº 838/23.	12.361.0004.2436.0000						90.000,00
3 DESPESAS CORREN'						90.000,00	
3 OUTRAS DESPESAS CORRENTES					90.000,00		
MATERIAL, BEM OU SERVIÇO PARA DISTRIBUIÇÃO GRATUITA			3.3.90.32.00	90.000,00			
APOIO FINANCEIRO A PROJETOS E FEIRA DE CIÊNCIA NAS ESCOLAS	12.361.0004.2438.0000						30.000,00
3 DESPESAS CORREN'						30.000,00	
3 OUTRAS DESPESAS CORRENTES					30.000,00		
OUTROS AUXÍLIOS FINANCEIROS A PESSOAS FÍSICAS			3.3.90.48.00	30.000,00			
REALIZAÇÃO DE ATIVIDADES DESPORTIVAS ENTRE AS ESCOLAS	12.361.0004.2443.0000						30.000,00
3 DESPESAS CORREN'						30.000,00	
3 OUTRAS DESPESAS CORRENTES					30.000,00		
MATERIAL DE CONSUMO			3.3.90.30.00	30.000,00			
REFORMA DA E. E. DE ENS. MÉDIO ROMILDO VELOSO	12.362.0004.1140.0000						126.000,00
4 DESPESAS DE CAPIT						126.000,00	
4 INVESTIMENTOS					126.000,00		
OBRAS E INSTALAÇÕES			4.4.90.51.00	126.000,00			
TRANSPORTE ESCOLAR - ENSINO MÉDIO	12.362.0004.2047.0000						356.980,70
3 DESPESAS CORREN'						356.980,70	
3 OUTRAS DESPESAS CORRENTES					356.980,70		
MATERIAL DE CONSUMO			3.3.90.30.00	120.265,99			
OUTROS SERVIÇOS DE TERCEIROS - PESSOA FÍSICA			3.3.90.36.00	13.422,93			
OUTROS SERVIÇOS DE TERCEIROS - PESSOA JURÍDICA			3.3.90.39.00	223.291,78			
CONSTRUÇÃO DE CRECHE "CRECHE POR TODO	12.365.0004.1144.0000						

**PREF. MUN. DE OURILANDIA DO NORTE**

AV. DAS NAÇÕES - CNPJ:22980643/0001-81

Orçamento Programa - Exercício de 2025

Page 29

QUADRO AUXILIAR DE DETALHAMENTO DA DESPESA

PODER	02	PODER EXECUTIVO
ORGÃO	12	FUNDO MUNICIPAL DE EDUCAÇÃO - FME
UNIDADE	16	FUNDO MUN. DE EDUCAÇÃO/SECRETARIA MUN. DE EDUCAÇÃO

Aplicacao Programada	Proj/Ativ	Finalidade	Categoria	Detalhada	TotalGrupo	Total Categ.	Total Func.
		F.R. - C.A.					
PARÁ"							2.415.000,00
4	DESPEAS DE CAPIT						2.415.000,00
4	INVESTIMENTOS				2.415.000,00		
	OBRAS E INSTALAÇÕES		4.4.90.51.00	315.000,00			
	OBRAS E INSTALAÇÕES		4.4.90.51.00	2.100.000,00			
CONSTRUÇÃO, REFORMA E AMPLIAÇÃO DE UN. DE ENS. INFANTIL	12.365.0004.1145.0000						315.000,00
4	DESPEAS DE CAPIT						315.000,00
4	INVESTIMENTOS				315.000,00		
	OBRAS E INSTALAÇÕES		4.4.90.51.00	315.000,00			
AQUISIÇÃO DE EQUIP. E MAT. PERMANENTE - ENS. INFANTIL	12.365.0004.1146.0000						315.000,00
4	DESPEAS DE CAPIT						315.000,00
4	INVESTIMENTOS				315.000,00		
	OBRAS E INSTALAÇÕES		4.4.90.51.00	315.000,00			
MANUTENÇÃO DA EDUCAÇÃO BÁSICA ENS. INFANTIL	12.365.0004.2426.0000						1.470.000,00
3	DESPEAS CORREN						1.470.000,00
3	OUTRAS DESPEAS CORRENTES				1.470.000,00		
	MATERIAL DE CONSUMO		3.3.90.30.00	735.000,00			
	MATERIAL, BEM OU SERVIÇO PARA DISTRIBUIÇÃO GRATUITA		3.3.90.32.00	105.000,00			
	OUTROS SERVIÇOS DE TERCEIROS - PESSOA FÍSICA		3.3.90.36.00	105.000,00			
	OUTROS SERVIÇOS DE TERCEIROS - PESSOA JURÍDICA		3.3.90.39.00	525.000,00			
TOTAL							17.379.517,64

**PREF. MUN. DE OURILANDIA DO NORTE**

AV. DAS NAÇÕES - CNPJ:22980643/0001-81

Orçamento Programa - Exercício de 2025

Page 30

QUADRO AUXILIAR DE DETALHAMENTO DA DESPESA

PODER	02	PODER EXECUTIVO					
ORGÃO	13	FUNDEB - OURILANDIA DO NORTE					
UNIDADE	17	FUNDEB - OURILANDIA DO NORTE					
Aplicacao Programada	Proj/Ativ	Finalidade	Categoria	Detalhada	TotalGrupo	Total Categ.	Total Func.
		F.R. - C.A.					
AQUIS. DE VEÍCULOS E UTILITÁRIOS ESCOLAR	12.361.0004.1004.0000						1.116.948,00
4	DESPESAS DE CAPIT					1.116.948,00	
4	INVESTIMENTOS				1.116.948,00		
	EQUIPAMENTOS E MATERIAL PERMANENTE		4.4.90.52.00	1.116.948,00			
AQ. DE EQUIP. E MAT. PERMANENTE - ENS. FUNDAMENTAL	12.361.0004.1064.0000						519.758,40
4	DESPESAS DE CAPIT					519.758,40	
4	INVESTIMENTOS				519.758,40		
	EQUIPAMENTOS E MATERIAL PERMANENTE		4.4.90.52.00	309.758,40			
	EQUIPAMENTOS E MATERIAL PERMANENTE		4.4.90.52.00	210.000,00			
CONSTRUÇÃO, REFORMA E AMPLIAÇÃO DE UNID. DE ENS. FUNDAMENTAL	12.361.0004.1131.0000						1.669.533,60
4	DESPESAS DE CAPIT					1.669.533,60	
4	INVESTIMENTOS				1.669.533,60		
	MATERIAL DE CONSUMO		4.4.90.30.00	105.000,00			
	OUTROS SERVIÇOS DE TERCEIROS - PESSOA FÍSICA		4.4.90.36.00	105.000,00			
	OUTROS SERVIÇOS DE TERCEIROS - PESSOA JURÍDICA		4.4.90.39.00	105.016,80			
	OBRAS E INSTALAÇÕES		4.4.90.51.00	525.000,00			
	OBRAS E INSTALAÇÕES		4.4.90.51.00	829.516,80			
MANUT. FUNDEB FUNDAMENTAL - 30%	12.361.0004.2114.0000						3.196.973,55
3	DESPESAS CORREN'					3.196.973,55	
1	PESSOAL E ENCARGOS SOCIAIS				2.017.053,55		
	CONTRATAÇÃO POR TEMPO DETERMINADO		3.1.90.04.00	312.379,20			
	CONTRATAÇÃO POR TEMPO DETERMINADO		3.1.90.04.00	412.297,77			
	VENCIMENTOS E VANTAGENS FIXAS - PESSOAL CIVIL		3.1.90.11.00	312.827,96			
	VENCIMENTOS E VANTAGENS FIXAS - PESSOAL CIVIL		3.1.90.11.00	238.410,01			
	OBRIGAÇÕES PATRONAIS		3.1.90.13.00	376.596,48			
	DESPESAS DE EXERCÍCIOS ANTERIORES		3.1.90.92.00	3.436,17			
	INDENIZAÇÕES E RESTITUIÇÕES TRABALHISTAS		3.1.90.94.00	126.000,00			
	INDENIZAÇÕES E RESTITUIÇÕES TRABALHISTAS		3.1.90.94.00	235.105,96			
3	OUTRAS DESPESAS CORRENTES				1.179.920,00		
	DIÁRIAS - CIVIL		3.3.90.14.00	115.617,17			
	MATERIAL DE CONSUMO		3.3.90.30.00	216.208,59			
	MATERIAL DE CONSUMO		3.3.90.30.00	85.904,28			
	PASSAGENS E DESPESAS COM LOCOMOÇÃO		3.3.90.33.00	18.039,90			
	OUTROS SERVIÇOS DE TERCEIROS - PESSOA FÍSICA		3.3.90.36.00	175.635,13			
	OUTROS SERVIÇOS DE TERCEIROS - PESSOA JURÍDICA		3.3.90.39.00	358.451,06			
	SERVIÇOS DE TECNOLOGIA DA INFORMAÇÃO E COMUNICAÇÃO		3.3.90.40.00	171.500,56			
	OBRIGAÇÕES TRIBUTÁRIAS E CONTRIBUTIVAS		3.3.90.47.00	35.127,17			
	DESPESAS DE EXERCÍCIOS ANTERIORES		3.3.90.92.00	3.436,14			
MANUT. FUNDEB FUNDAMENTAL - 70%	12.361.0004.2115.0000						16.937.695,56
3	DESPESAS CORREN'					16.937.695,56	
1	PESSOAL E ENCARGOS SOCIAIS				16.937.695,56		
	CONTRATAÇÃO POR TEMPO DETERMINADO		3.1.90.04.00	2.201.777,50			
	CONTRATAÇÃO POR TEMPO DETERMINADO		3.1.90.04.00	3.000.659,40			
	VENCIMENTOS E VANTAGENS FIXAS - PESSOAL CIVIL		3.1.90.11.00	3.500.350,00			
	VENCIMENTOS E VANTAGENS FIXAS - PESSOAL CIVIL		3.1.90.11.00	2.620.000,00			
	OBRIGAÇÕES PATRONAIS		3.1.90.13.00	4.200.000,00			
	DESPESAS DE EXERCÍCIOS ANTERIORES		3.1.90.92.00	262.500,00			
	INDENIZAÇÕES E RESTITUIÇÕES TRABALHISTAS		3.1.90.94.00	627.408,66			
	INDENIZAÇÕES E RESTITUIÇÕES TRABALHISTAS		3.1.90.94.00	525.000,00			

**PREF. MUN. DE OURILANDIA DO NORTE**

AV. DAS NAÇÕES - CNPJ:22980643/0001-81

Orçamento Programa - Exercício de 2025

Page 31

QUADRO AUXILIAR DE DETALHAMENTO DA DESPESA

PODER	02	PODER EXECUTIVO
ORGÃO	13	FUNDEB - OURILANDIA DO NORTE
UNIDADE	17	FUNDEB - OURILANDIA DO NORTE

Aplicacao Programada	Proj/Ativ	Finalidade	Categoria	Detalhada	TotalGrupo	Total Categ.	Total Func.
		F.R. - C.A.					
AQ. EQUIP. MAT. PERMANENTE - ENS. INFANTIL	12.365.0004.1066.0000						500.000,00
4 DESPESAS DE CAPIT						500.000,00	
4 INVESTIMENTOS					500.000,00		
EQUIPAMENTOS E MATERIAL PERMANENTE			4.4.90.52.00	500.000,00			
CONSTRUÇÃO, REFORMA E AMPLIAÇÃO DE UNID. DE ENS. INFANTIL	12.365.0004.1130.0000						1.142.208,38
4 DESPESAS DE CAPIT						1.142.208,38	
4 INVESTIMENTOS					1.142.208,38		
MATERIAL DE CONSUMO			4.4.90.30.00	105.000,00			
OUTROS SERVIÇOS DE TERCEIROS - PESSOA FÍSICA			4.4.90.36.00	105.000,00			
OUTROS SERVIÇOS DE TERCEIROS - PESSOA JURÍDICA			4.4.90.39.00	105.000,00			
OBRS E INSTALAÇÕES			4.4.90.51.00	827.208,38			
MANUT. FUNDEB INFANTIL 30%	12.365.0004.2116.0000						1.185.644,03
3 DESPESAS CORREN						1.185.644,03	
1 PESSOAL E ENCARGOS SOCIAIS					420.000,00		
CONTRATAÇÃO POR TEMPO DETERMINADO			3.1.90.04.00	52.500,00			
VENCIMENTOS E VANTAGENS FIXAS - PESSOAL CIVIL			3.1.90.11.00	105.000,00			
VENCIMENTOS E VANTAGENS FIXAS - PESSOAL CIVIL			3.1.90.11.00	105.000,00			
OBRIGAÇÕES PATRONAIS			3.1.90.13.00	105.000,00			
INDENIZAÇÕES E RESTITUIÇÕES TRABALHISTAS			3.1.90.94.00	52.500,00			
3 OUTRAS DESPESAS CORRENTES					765.644,03		
DIÁRIAS - CIVIL			3.3.90.14.00	8.590,43			
MATERIAL DE CONSUMO			3.3.90.30.00	171.808,96			
MATERIAL DE CONSUMO			3.3.90.30.00	171.808,96			
PASSAGENS E DESPESAS COM LOCOMOÇÃO			3.3.90.33.00	6.872,34			
PASSAGENS E DESPESAS COM LOCOMOÇÃO			3.3.90.33.00	6.872,34			
OUTROS SERVIÇOS DE TERCEIROS - PESSOA FÍSICA			3.3.90.36.00	13.338,36			
OUTROS SERVIÇOS DE TERCEIROS - PESSOA FÍSICA			3.3.90.36.00	13.338,36			
OUTROS SERVIÇOS DE TERCEIROS - PESSOA JURÍDICA			3.3.90.39.00	162.256,35			
OUTROS SERVIÇOS DE TERCEIROS - PESSOA JURÍDICA			3.3.90.39.00	162.256,35			
SERVIÇOS DE TECNOLOGIA DA INFORMAÇÃO E COMUNICAÇÃO			3.3.90.40.00	8.590,43			
SERVIÇOS DE TECNOLOGIA DA INFORMAÇÃO E COMUNICAÇÃO			3.3.90.40.00	8.590,43			
OBRIGAÇÕES TRIBUTÁRIAS E CONTRIBUTIVAS			3.3.90.47.00	2.667,34			
OBRIGAÇÕES TRIBUTÁRIAS E CONTRIBUTIVAS			3.3.90.47.00	2.667,34			
DESPESAS DE EXERCÍCIOS ANTERIORES			3.3.90.92.00	12.993,02			
DESPESAS DE EXERCÍCIOS ANTERIORES			3.3.90.92.00	12.993,02			
MANUT. FUNDEB INFANTIL - 70%	12.365.0004.2117.0000						18.934.382,12
3 DESPESAS CORREN						18.934.382,12	

**PREF. MUN. DE OURILANDIA DO NORTE**

AV. DAS NAÇÕES - CNPJ:22980643/0001-81

Orçamento Programa - Exercício de 2025

Page 32

QUADRO AUXILIAR DE DETALHAMENTO DA DESPESA

PODER	02	PODER EXECUTIVO
ORGÃO	13	FUNDEB - OURILANDIA DO NORTE
UNIDADE	17	FUNDEB - OURILANDIA DO NORTE

Aplicacao Programada	Proj/Ativ	Finalidade	Categoria	Detalhada	TotalGrupo	Total Categ.	Total Func.
		F.R. - C.A.					
MANUT. FUNDEB INFANTIL - 70%	12.365.0004.2117.0000						18.934.382,12
3	DESPESAS CORREN'					18.934.382,12	
1	PESSOAL E ENCARGOS SOCIAIS				18.934.382,12		
	CONTRATAÇÃO POR TEMPO DETERMINADO		3.1.90.04.00	2.100.000,00			
	CONTRATAÇÃO POR TEMPO DETERMINADO		3.1.90.04.00	1.605.223,20			
	CONTRATAÇÃO POR TEMPO DETERMINADO		3.1.90.04.00	2.967.602,40			
	VENCIMENTOS E VANTAGENS FIXAS - PESSOAL CIVIL		3.1.90.11.00	3.167.119,20			
	VENCIMENTOS E VANTAGENS FIXAS - PESSOAL CIVIL		3.1.90.11.00	937.137,60			
	VENCIMENTOS E VANTAGENS FIXAS - PESSOAL CIVIL		3.1.90.11.00	1.054.676,53			
	VENCIMENTOS E VANTAGENS FIXAS - PESSOAL CIVIL		3.1.90.11.00	3.022.725,83			
	VENCIMENTOS E VANTAGENS FIXAS - PESSOAL CIVIL		3.1.90.11.00	1.060.290,00			
	OBRIGAÇÕES PATRONAIS		3.1.90.13.00	105.000,00			
	OBRIGAÇÕES PATRONAIS		3.1.90.13.00	210.000,00			
	OBRIGAÇÕES PATRONAIS		3.1.90.13.00	309.758,40			
	OBRIGAÇÕES PATRONAIS		3.1.90.13.00	624.758,40			
	DESPESAS DE EXERCÍCIOS ANTERIORES		3.1.90.92.00	1.718,08			
	DESPESAS DE EXERCÍCIOS ANTERIORES		3.1.90.92.00	1.718,08			
	INDENIZAÇÕES E RESTITUIÇÕES TRABALHISTAS		3.1.90.94.00	1.085.464,80			
	INDENIZAÇÕES E RESTITUIÇÕES TRABALHISTAS		3.1.90.94.00	315.000,00			
	INDENIZAÇÕES E RESTITUIÇÕES TRABALHISTAS		3.1.90.94.00	210.000,00			
	INDENIZAÇÕES E RESTITUIÇÕES TRABALHISTAS		3.1.90.94.00	156.189,60			
MANUT. FUNDEB EJA - 30%	12.366.0004.2118.0000						39.047,41
3	DESPESAS CORREN'					39.047,41	
1	PESSOAL E ENCARGOS SOCIAIS				22.896,65		
	VENCIMENTOS E VANTAGENS FIXAS - PESSOAL CIVIL		3.1.90.11.00	15.978,20			
	OBRIGAÇÕES PATRONAIS		3.1.90.13.00	6.918,45			
3	OUTRAS DESPESAS CORRENTES				16.150,76		
	MATERIAL DE CONSUMO		3.3.90.30.00	5.154,26			
	OUTROS SERVIÇOS DE TERCEIROS - PESSOA FÍSICA		3.3.90.36.00	6.170,58			
	OUTROS SERVIÇOS DE TERCEIROS - PESSOA JURÍDICA		3.3.90.39.00	4.825,92			
MANUT. FUNDEB EJA - 70%	12.366.0004.2119.0000						780.947,98
3	DESPESAS CORREN'					780.947,98	
1	PESSOAL E ENCARGOS SOCIAIS				780.947,98		
	CONTRATAÇÃO POR TEMPO DETERMINADO		3.1.90.04.00	207.576,58			
	VENCIMENTOS E VANTAGENS FIXAS - PESSOAL CIVIL		3.1.90.11.00	236.941,01			
	OBRIGAÇÕES PATRONAIS		3.1.90.13.00	176.114,87			
	INDENIZAÇÕES E RESTITUIÇÕES TRABALHISTAS		3.1.90.94.00	160.315,52			
TOTAL							46.023.139,03

**PREF. MUN. DE OURILANDIA DO NORTE**

AV. DAS NAÇÕES - CNPJ:22980643/0001-81

Orçamento Programa - Exercício de 2025

Page 33

QUADRO AUXILIAR DE DETALHAMENTO DA DESPESA

PODER	02	PODER EXECUTIVO
ORGÃO	14	FUNDO MUNICIPAL DE SAÚDE - FMS
UNIDADE	18	FUNDO MUN. SAÚDE / SECRETARIA MUN. DE SAÚDE

Aplicacao Programada	Proj/Ativ	Finalidade	Categoria	Detalhada	TotalGrupo	Total Categ.	Total Func.
		F.R. - C.A.					
MANUTENÇÃO DO CONSELHO MUNICIPAL DE SAÚDE	10.124.0003.2058.0000						30.450,00
3	DESPESAS CORREN					30.450,00	
3	OUTRAS DESPESAS CORRENTES				30.450,00		
	DIÁRIAS - CIVIL		3.3.90.14.00	8.400,00			
	MATERIAL DE CONSUMO		3.3.90.30.00	8.400,00			
	PASSAGENS E DESPESAS COM LOCOMOÇÃO		3.3.90.33.00	8.400,00			
	OUTROS SERVIÇOS DE TERCEIROS – PESSOA JURÍDICA		3.3.90.39.00	5.250,00			
CONSTRUÇÃO E REFORMA DE UNIDADES DE SAÚDE	10.301.0003.1028.0000						997.500,00
4	DESPESAS DE CAPIT					997.500,00	
4	INVESTIMENTOS				997.500,00		
	OBRAS E INSTALAÇÕES		4.4.90.51.00	52.500,00			
	OBRAS E INSTALAÇÕES		4.4.90.51.00	945.000,00			
ESTRUTURAÇÃO DA REDE DE SERV. DE ABS	10.301.0003.1032.0000						1.103.558,40
4	DESPESAS DE CAPIT					1.103.558,40	
4	INVESTIMENTOS				1.103.558,40		
	OBRAS E INSTALAÇÕES		4.4.90.51.00	735.000,00			
	EQUIPAMENTOS E MATERIAL PERMANENTE		4.4.90.52.00	368.558,40			
PROG. REQUALIFICAÇÃO DE UBS - AMPLIAÇÃO E REFORMA	10.301.0003.1034.0000						63.000,00
4	DESPESAS DE CAPIT					63.000,00	
4	INVESTIMENTOS				63.000,00		
	OBRAS E INSTALAÇÕES		4.4.90.51.00	10.500,00			
	EQUIPAMENTOS E MATERIAL PERMANENTE		4.4.90.52.00	52.500,00			
AQ. DE VEÍCULOS, UNIDADE MÓVEL - SMS	10.301.0003.1037.0000						525.000,00
4	DESPESAS DE CAPIT					525.000,00	
4	INVESTIMENTOS				525.000,00		
	EQUIPAMENTOS E MATERIAL PERMANENTE		4.4.90.52.00	525.000,00			
REFORMA DA SEC. MUN. DE SAÚDE	10.301.0003.1051.0000						52.500,00
4	DESPESAS DE CAPIT					52.500,00	
4	INVESTIMENTOS				52.500,00		
	OBRAS E INSTALAÇÕES		4.4.90.51.00	52.500,00			
AQ. DE EQUIP. MAT. PERMANENTES - FMS/SMS	10.301.0003.1053.0000						157.500,00
4	DESPESAS DE CAPIT					157.500,00	
4	INVESTIMENTOS				157.500,00		
	EQUIPAMENTOS E MATERIAL PERMANENTE		4.4.90.52.00	157.500,00			
CONSTRUÇÃO DE PSF NO BAIRRO LIBERDADE DE MORAR	10.301.0003.1149.0000						1.560.000,00
4	DESPESAS DE CAPIT					1.560.000,00	
4	INVESTIMENTOS				1.560.000,00		
	OBRAS E INSTALAÇÕES		4.4.90.51.00	1.560.000,00			
AMPLIAÇÃO E REFORMA DO PSF RESIDENCIAL JP	10.301.0003.1150.0000						120.000,00
4	DESPESAS DE CAPIT					120.000,00	
4	INVESTIMENTOS				120.000,00		
	OBRAS E INSTALAÇÕES		4.4.90.51.00	120.000,00			
REFORMA DO PSF MARIA AMELIA/SETOR	10.301.0003.1152.0000						120.000,00

**PREF. MUN. DE OURILANDIA DO NORTE**

AV. DAS NAÇÕES - CNPJ:22980643/0001-81

Orçamento Programa - Exercício de 2025

Page 34

QUADRO AUXILIAR DE DETALHAMENTO DA DESPESA

PODER	02	PODER EXECUTIVO						
ORGÃO	14	FUNDO MUNICIPAL DE SAÚDE - FMS						
UNIDADE	18	FUNDO MUN. SAÚDE / SECRETARIA MUN. DE SAÚDE						
Aplicacao Programada		Proj/Ativ	Finalidade	Categoria	Detalhada	TotalGrupo	Total Categ.	Total Func.
			F.R. - C.A.					
AEROPORTO								
4	4	DESPESAS DE CAPIT					120.000,00	
	4	INVESTIMENTOS				120.000,00		
		OBRAS E INSTALAÇÕES		4.4.90.51.00	120.000,00			
REFORMA E ADAPTAÇÃO DE IMÓVEL CASA DE FARINHA P/ IMPLANTAÇÃO DO PSF CASULO I			10.301.0003.1153.0000					120.000,00
4	4	DESPESAS DE CAPIT					120.000,00	
	4	INVESTIMENTOS				120.000,00		
		OBRAS E INSTALAÇÕES		4.4.90.51.00	120.000,00			
AQUISIÇÃO DE EQUIPAMENTO P/ CEO (RAIO X MOVEL,, ESPECTRO 70X)			10.301.0003.1154.0000					20.000,00
4	4	DESPESAS DE CAPIT					20.000,00	
	4	INVESTIMENTOS				20.000,00		
		EQUIPAMENTOS E MATERIAL PERMANENTE		4.4.90.52.00	20.000,00			
REFORMA E AMPLIAÇÃO DO PSF JOÃO BATISTA NAZÁRIO/ SETOR PAULISTA			10.301.0003.1158.0000					120.000,00
4	4	DESPESAS DE CAPIT					120.000,00	
	4	INVESTIMENTOS				120.000,00		
		OBRAS E INSTALAÇÕES		4.4.90.51.00	120.000,00			
MANUTENÇÃO DA SECRETARIA MUNICIPAL DE SAÚDE/FMS			10.301.0003.2060.0000					6.730.683,72
3	3	DESPESAS CORREN					6.730.683,72	
	1	PESSOAL E ENCARGOS SOCIAIS				2.583.000,00		
		CONTRATAÇÃO POR TEMPO DETERMINADO		3.1.90.04.00	840.000,00			
		VENCIMENTOS E VANTAGENS FIXAS - PESSOAL CIVIL		3.1.90.11.00	1.260.000,00			
		OBRIGAÇÕES PATRONAIS		3.1.90.13.00	315.000,00			
		DESPESAS DE EXERCÍCIOS ANTERIORES		3.1.90.92.00	10.500,00			
		INDENIZAÇÕES E RESTITUIÇÕES TRABALHISTAS		3.1.90.94.00	157.500,00			
	3	OUTRAS DESPESAS CORRENTES				4.147.683,72		
		DIÁRIAS - CIVIL		3.3.90.14.00	157.500,00			
		MATERIAL DE CONSUMO		3.3.90.30.00	1.470.000,00			
		MATERIAL, BEM OU SERVIÇO PARA DISTRIBUIÇÃO GRATUITA		3.3.90.32.00	126.000,00			
		PASSAGENS E DESPESAS COM LOCOMOÇÃO		3.3.90.33.00	5.250,00			
		SERVIÇOS DE CONSULTORIA		3.3.90.35.00	741.900,60			
		OUTROS SERVIÇOS DE TERCEIROS - PESSOA FÍSICA		3.3.90.36.00	115.500,00			
		OUTROS SERVIÇOS DE TERCEIROS - PESSOA JURÍDICA		3.3.90.39.00	630.000,00			
		SERVIÇOS DE TECNOLOGIA DA INFORMAÇÃO E COMUNICAÇÃO		3.3.90.40.00	453.490,40			
		OBRIGAÇÕES TRIBUTÁRIAS E CONTRIBUTIVAS		3.3.90.47.00	9.683,75			
		OUTROS AUXÍLIOS FINANCEIROS A PESSOAS FÍSICAS		3.3.90.48.00	317.377,26			
		DESPESAS DE EXERCÍCIOS ANTERIORES		3.3.90.92.00	27.489,37			
		INDENIZAÇÕES E RESTITUIÇÕES		3.3.90.93.00	93.492,34			
REALIZAÇÃO DA CONFERENCIA MUNICIPAL DE SAÚDE			10.301.0003.2061.0000					42.000,00
3	3	DESPESAS CORREN					42.000,00	
	3	OUTRAS DESPESAS CORRENTES				42.000,00		
		MATERIAL DE CONSUMO		3.3.90.30.00	31.500,00			
		OUTROS SERVIÇOS DE TERCEIROS - PESSOA FÍSICA		3.3.90.36.00	5.250,00			
		OUTROS SERVIÇOS DE TERCEIROS - PESSOA JURÍDICA		3.3.90.39.00	5.250,00			
APS - AÇÕES ESTRATÉGICAS			10.301.0003.2066.0000					1.905.153,51
3	3	DESPESAS CORREN					1.905.153,51	

**PREF. MUN. DE OURILANDIA DO NORTE**

AV. DAS NAÇÕES - CNPJ:22980643/0001-81

Orçamento Programa - Exercício de 2025

Page 35

QUADRO AUXILIAR DE DETALHAMENTO DA DESPESA

PODER	02	PODER EXECUTIVO
ORGÃO	14	FUNDO MUNICIPAL DE SAÚDE - FMS
UNIDADE	18	FUNDO MUN. SAÚDE / SECRETARIA MUN. DE SAÚDE

Aplicacao Programada	Proj/Ativ	Finalidade	Categoria	Detalhada	TotalGrupo	Total Categ.	Total Func.
		F.R. - C.A.					
APS - AÇÕES ESTRATÉGICAS	10.301.0003.2066.0000						1.905.153,51
3	DESPESAS CORREN					1.905.153,51	
1	PESSOAL E ENCARGOS SOCIAIS				683.929,98		
	CONTRATAÇÃO POR TEMPO DETERMINADO		3.1.90.04.00	142.601,11			
	CONTRATAÇÃO POR TEMPO DETERMINADO		3.1.90.04.00	209.606,44			
	VENCIMENTOS E VANTAGENS FIXAS - PESSOAL CIVIL		3.1.90.11.00	149.004,88			
	VENCIMENTOS E VANTAGENS FIXAS - PESSOAL CIVIL		3.1.90.11.00	105.000,00			
	OBRIGAÇÕES PATRONAIS		3.1.90.13.00	48.510,10			
	INDENIZAÇÕES E RESTITUIÇÕES TRABALHISTAS		3.1.90.94.00	29.207,45			
3	OUTRAS DESPESAS CORRENTES				1.221.223,53		
	DIÁRIAS - CIVIL		3.3.90.14.00	5.250,00			
	MATERIAL DE CONSUMO		3.3.90.30.00	682.500,00			
	MATERIAL DE CONSUMO		3.3.90.30.00	347.053,29			
	MATERIAL, BEM OU SERVIÇO PARA DISTRIBUIÇÃO GRATUITA		3.3.90.32.00	8.590,43			
	MATERIAL, BEM OU SERVIÇO PARA DISTRIBUIÇÃO GRATUITA		3.3.90.32.00	8.590,43			
	PASSAGENS E DESPESAS COM LOCOMOÇÃO		3.3.90.33.00	5.250,00			
	PASSAGENS E DESPESAS COM LOCOMOÇÃO		3.3.90.33.00	5.250,00			
	OUTROS SERVIÇOS DE TERCEIROS - PESSOA FÍSICA		3.3.90.36.00	5.250,00			
	OUTROS SERVIÇOS DE TERCEIROS - PESSOA FÍSICA		3.3.90.36.00	10.500,00			
	OUTROS SERVIÇOS DE TERCEIROS - PESSOA JURÍDICA		3.3.90.39.00	5.250,00			
	OUTROS SERVIÇOS DE TERCEIROS - PESSOA JURÍDICA		3.3.90.39.00	105.000,00			
	OBRIGAÇÕES TRIBUTÁRIAS E CONTRIBUTIVAS		3.3.90.47.00	5.154,26			
	OBRIGAÇÕES TRIBUTÁRIAS E CONTRIBUTIVAS		3.3.90.47.00	13.744,69			
	OUTROS AUXÍLIOS FINANCEIROS A PESSOAS FÍSICAS		3.3.90.48.00	8.590,43			
	OUTROS AUXÍLIOS FINANCEIROS A PESSOAS FÍSICAS		3.3.90.48.00	5.250,00			
APS - CAPITAÇÃO PONDERADA	10.301.0003.2067.0000						6.570.100,48
3	DESPESAS CORREN					6.570.100,48	
1	PESSOAL E ENCARGOS SOCIAIS				3.706.539,56		
	CONTRATAÇÃO POR TEMPO DETERMINADO		3.1.90.04.00	1.039.500,00			
	CONTRATAÇÃO POR TEMPO DETERMINADO		3.1.90.04.00	804.634,89			
	VENCIMENTOS E VANTAGENS FIXAS - PESSOAL CIVIL		3.1.90.11.00	420.000,00			
	VENCIMENTOS E VANTAGENS FIXAS - PESSOAL CIVIL		3.1.90.11.00	840.000,00			
	OBRIGAÇÕES PATRONAIS		3.1.90.13.00	570.904,67			
	DESPESAS DE EXERCÍCIOS ANTERIORES		3.1.90.92.00	5.250,00			
	INDENIZAÇÕES E RESTITUIÇÕES TRABALHISTAS		3.1.90.94.00	5.250,00			
	INDENIZAÇÕES E RESTITUIÇÕES TRABALHISTAS		3.1.90.94.00	21.000,00			
3	OUTRAS DESPESAS CORRENTES				2.863.560,92		
	DIÁRIAS - CIVIL		3.3.90.14.00	1.718,08			
	DIÁRIAS - CIVIL		3.3.90.14.00	3.649,21			
	MATERIAL DE CONSUMO		3.3.90.30.00	52.500,00			
	MATERIAL DE CONSUMO		3.3.90.30.00	315.000,00			
	MATERIAL, BEM OU SERVIÇO PARA DISTRIBUIÇÃO GRATUITA		3.3.90.32.00	8.590,43			
	MATERIAL, BEM OU SERVIÇO PARA DISTRIBUIÇÃO GRATUITA		3.3.90.32.00	8.590,43			
	PASSAGENS E DESPESAS COM LOCOMOÇÃO		3.3.90.33.00	13.744,69			
	PASSAGENS E DESPESAS COM LOCOMOÇÃO		3.3.90.33.00	2.100,00			
	OUTROS SERVIÇOS DE TERCEIROS - PESSOA FÍSICA		3.3.90.36.00	10.500,00			
	OUTROS SERVIÇOS DE TERCEIROS - PESSOA FÍSICA		3.3.90.36.00	21.000,00			
	OUTROS SERVIÇOS DE TERCEIROS - PESSOA JURÍDICA		3.3.90.39.00	1.575.000,00			
	OUTROS SERVIÇOS DE TERCEIROS - PESSOA JURÍDICA		3.3.90.39.00	840.000,00			
	OUTROS AUXÍLIOS FINANCEIROS A PESSOAS FÍSICAS		3.3.90.48.00	2.100,00			
	OUTROS AUXÍLIOS FINANCEIROS A PESSOAS FÍSICAS		3.3.90.48.00	2.100,00			
	DESPESAS DE EXERCÍCIOS ANTERIORES		3.3.90.92.00	5.250,00			
	DESPESAS DE EXERCÍCIOS ANTERIORES		3.3.90.92.00	1.718,08			
GESTÃO DO SUS	10.301.0003.2068.0000						1.278.742,76
3	DESPESAS CORREN					1.278.742,76	

**PREF. MUN. DE OURILANDIA DO NORTE**

AV. DAS NAÇÕES - CNPJ:22980643/0001-81

Orçamento Programa - Exercício de 2025

Page 36

QUADRO AUXILIAR DE DETALHAMENTO DA DESPESA

PODER	02	PODER EXECUTIVO
ORGÃO	14	FUNDO MUNICIPAL DE SAÚDE - FMS
UNIDADE	18	FUNDO MUN. SAÚDE / SECRETARIA MUN. DE SAÚDE

Aplicacao Programada	Proj/Ativ	Finalidade	Categoria	Detalhada	TotalGrupo	Total Categ.	Total Func.
		F.R. - C.A.					
GESTÃO DO SUS	10.301.0003.2068.0000						1.278.742,76
3	DESPESAS CORREN'					1.278.742,76	
1	PESSOAL E ENCARGOS SOCIAIS				1.260.000,00		
	CONTRATAÇÃO POR TEMPO DETERMINADO		3.1.90.04.00	525.000,00			
	VENCIMENTOS E VANTAGENS FIXAS - PESSOAL CIVIL		3.1.90.11.00	525.000,00			
	OBRIGAÇÕES PATRONAIS		3.1.90.13.00	210.000,00			
3	OUTRAS DESPESAS CORRENTES				18.742,76		
	MATERIAL DE CONSUMO		3.3.90.30.00	7.809,48			
	OUTROS SERVIÇOS DE TERCEIROS - PESSOA FÍSICA		3.3.90.36.00	5.466,64			
	OUTROS SERVIÇOS DE TERCEIROS - PESSOA JURÍDICA		3.3.90.39.00	5.466,64			
APS - AGENTE COMUNITÁRIO DE SAÚDE	10.301.0003.2201.0000						2.568.970,32
3	DESPESAS CORREN'					2.568.970,32	
1	PESSOAL E ENCARGOS SOCIAIS				2.459.637,60		
	CONTRATAÇÃO POR TEMPO DETERMINADO		3.1.90.04.00	937.137,60			
	VENCIMENTOS E VANTAGENS FIXAS - PESSOAL CIVIL		3.1.90.11.00	1.050.000,00			
	OBRIGAÇÕES PATRONAIS		3.1.90.13.00	472.500,00			
3	OUTRAS DESPESAS CORRENTES				109.332,72		
	MATERIAL DE CONSUMO		3.3.90.30.00	109.332,72			
APS - DESEMPENHO	10.301.0003.2202.0000						450.717,12
3	DESPESAS CORREN'					450.717,12	
1	PESSOAL E ENCARGOS SOCIAIS				12.600,00		
	CONTRATAÇÃO POR TEMPO DETERMINADO		3.1.90.04.00	5.250,00			
	VENCIMENTOS E VANTAGENS FIXAS - PESSOAL CIVIL		3.1.90.11.00	5.250,00			
	OBRIGAÇÕES PATRONAIS		3.1.90.13.00	2.100,00			
3	OUTRAS DESPESAS CORRENTES				438.117,12		
	MATERIAL DE CONSUMO		3.3.90.30.00	52.500,00			
	MATERIAL DE CONSUMO		3.3.90.30.00	21.000,00			
	OUTROS SERVIÇOS DE TERCEIROS - PESSOA FÍSICA		3.3.90.36.00	21.000,00			
	OUTROS SERVIÇOS DE TERCEIROS - PESSOA JURÍDICA		3.3.90.39.00	343.617,12			
APS - PROGRAMA DE INFORMATIZAÇÃO	10.301.0003.2417.0000						228.480,00
3	DESPESAS CORREN'					228.480,00	
3	OUTRAS DESPESAS CORRENTES				228.480,00		
	MATERIAL DE CONSUMO		3.3.90.30.00	63.000,00			
	OUTROS SERVIÇOS DE TERCEIROS - PESSOA FÍSICA		3.3.90.36.00	63.000,00			
	OUTROS SERVIÇOS DE TERCEIROS - PESSOA JURÍDICA		3.3.90.39.00	60.480,00			
	SERVIÇOS DE TECNOLOGIA DA INFORMAÇÃO E COMUNICAÇÃO		3.3.90.40.00	42.000,00			
APS - INCREMENTO TEMPORÁRIO	10.301.0003.2418.0000						453.600,00
3	DESPESAS CORREN'					453.600,00	
1	PESSOAL E ENCARGOS SOCIAIS				196.560,00		
	CONTRATAÇÃO POR TEMPO DETERMINADO		3.1.90.04.00	45.360,00			
	VENCIMENTOS E VANTAGENS FIXAS - PESSOAL CIVIL		3.1.90.11.00	75.600,00			
	OBRIGAÇÕES PATRONAIS		3.1.90.13.00	30.240,00			
	INDENIZAÇÕES E RESTITUIÇÕES TRABALHISTAS		3.1.90.94.00	45.360,00			
3	OUTRAS DESPESAS CORRENTES				257.040,00		
	MATERIAL DE CONSUMO		3.3.90.30.00	45.360,00			
	OUTROS SERVIÇOS DE TERCEIROS - PESSOA FÍSICA		3.3.90.36.00	45.360,00			
	OUTROS SERVIÇOS DE TERCEIROS - PESSOA JURÍDICA		3.3.90.39.00	151.200,00			
	OBRIGAÇÕES TRIBUTÁRIAS E CONTRIBUTIVAS		3.3.90.47.00	15.120,00			
EXECUÇÃO DE MUTIRÃO DE CIRURGIAS ELETIVAS	10.301.0003.2428.0000						240.000,00
3	DESPESAS CORREN'					240.000,00	

**PREF. MUN. DE OURILANDIA DO NORTE**

AV. DAS NAÇÕES - CNPJ:22980643/0001-81

Orçamento Programa - Exercício de 2025

Page 37

QUADRO AUXILIAR DE DETALHAMENTO DA DESPESA

PODER	02	PODER EXECUTIVO
ORGÃO	14	FUNDO MUNICIPAL DE SAÚDE - FMS
UNIDADE	18	FUNDO MUN. SAÚDE / SECRETARIA MUN. DE SAÚDE

Aplicacao Programada	Proj/Ativ	Finalidade	Categoria	Detalhada	TotalGrupo	Total Categ.	Total Func.
		F.R. - C.A.					
EXECUÇÃO DE MUTIRÃO DE CIRURGIAS ELETIVAS	10.301.0003.2428.0000						240.000,00
3 DESPESAS CORREN'						240.000,00	
3 OUTRAS DESPESAS CORRENTES					240.000,00		
MATERIAL DE CONSUMO			3.3.90.30.00	40.000,00			
OUTROS SERVIÇOS DE TERCEIROS - PESSOA JURÍDICA			3.3.90.39.00	200.000,00			
EXECUÇÃO DE EXAMES PREVENTIVOS (MAMOGRAFIA E PRÓSTATA)	10.301.0003.2435.0000						120.000,00
3 DESPESAS CORREN'						120.000,00	
3 OUTRAS DESPESAS CORRENTES					120.000,00		
OUTROS SERVIÇOS DE TERCEIROS - PESSOA JURÍDICA			3.3.90.39.00	120.000,00			
IMPLEMENTAÇÃO DO PROGRAMA DE DOAÇÃO DE PRÓTESES DENTÁRIAS	10.301.0003.2439.0000						160.000,00
3 DESPESAS CORREN'						160.000,00	
3 OUTRAS DESPESAS CORRENTES					160.000,00		
MATERIAL, BEM OU SERVIÇO PARA DISTRIBUIÇÃO GRATUITA			3.3.90.32.00	160.000,00			
REALIZAÇÃO DE EXAMES	10.301.0003.2440.0000						180.000,00
3 DESPESAS CORREN'						180.000,00	
3 OUTRAS DESPESAS CORRENTES					180.000,00		
MATERIAL DE CONSUMO			3.3.90.30.00	40.000,00			
OUTROS SERVIÇOS DE TERCEIROS - PESSOA JURÍDICA			3.3.90.39.00	140.000,00			
AQUISIÇÃO DE CADEIRAS DE RODAS E DE BANHO P/ DOAÇÃO	10.301.0003.2442.0000						30.000,00
3 DESPESAS CORREN'						30.000,00	
3 OUTRAS DESPESAS CORRENTES					30.000,00		
MATERIAL, BEM OU SERVIÇO PARA DISTRIBUIÇÃO GRATUITA			3.3.90.32.00	30.000,00			
AQUISIÇÃO DE MEDICAMENTOS P/ PSFS DAS COMUNIDADES INDÍGENAS	10.301.0003.2445.0000						120.000,00
3 DESPESAS CORREN'						120.000,00	
3 OUTRAS DESPESAS CORRENTES					120.000,00		
MATERIAL DE CONSUMO			3.3.90.30.00	120.000,00			
AQUISIÇÃO DE MEDICAMENTOS P/ DISTRIBUIÇÃO GRATUITA	10.301.0003.2448.0000						126.000,00
3 DESPESAS CORREN'						126.000,00	
3 OUTRAS DESPESAS CORRENTES					126.000,00		
MATERIAL, BEM OU SERVIÇO PARA DISTRIBUIÇÃO GRATUITA			3.3.90.32.00	126.000,00			
CONSTRUÇÃO E AMPLIAÇÃO DO HOSPITAL MUNICIPAL	10.302.0003.1090.0000						521.132,12
4 DESPESAS DE CAPIT						521.132,12	
4 INVESTIMENTOS					521.132,12		
OBRAS E INSTALAÇÕES			4.4.90.51.00	416.132,12			
OBRAS E INSTALAÇÕES			4.4.90.51.00	105.000,00			
CONSTRUÇÃO DA MATERNIDADE MUNICIPAL	10.302.0003.1093.0000						420.000,00
4 DESPESAS DE CAPIT						420.000,00	
4 INVESTIMENTOS					420.000,00		
OBRAS E INSTALAÇÕES			4.4.90.51.00	105.000,00			
OBRAS E INSTALAÇÕES			4.4.90.51.00	315.000,00			

**PREF. MUN. DE OURILANDIA DO NORTE**

AV. DAS NAÇÕES - CNPJ:22980643/0001-81

Orçamento Programa - Exercício de 2025

Page 38

QUADRO AUXILIAR DE DETALHAMENTO DA DESPESA

PODER	02	PODER EXECUTIVO
ORGÃO	14	FUNDO MUNICIPAL DE SAÚDE - FMS
UNIDADE	18	FUNDO MUN. SAÚDE / SECRETARIA MUN. DE SAÚDE

Aplicacao Programada	Proj/Ativ	Finalidade	Categoria	Detalhada	TotalGrupo	Total Categ.	Total Func.
		F.R. - C.A.					
CONSTRUÇÃO DA MATERNIDADE MUNICIPAL	10.302.0003.1093.0000						420.000,00
AQUISIÇÃO DE AMBULÂNCIA - MAC	10.302.0003.1132.0000						546.663,60
4 DESPESAS DE CAPIT						546.663,60	
4 INVESTIMENTOS					546.663,60		
EQUIPAMENTOS E MATERIAL PERMANENTE			4.4.90.52.00	546.663,60			
AQUISIÇÃO DE EQUIPAMENTOS P/ CEO	10.302.0003.1157.0000						30.000,00
4 DESPESAS DE CAPIT						30.000,00	
4 INVESTIMENTOS					30.000,00		
EQUIPAMENTOS E MATERIAL PERMANENTE			4.4.90.52.00	30.000,00			
AÇÕES ESTRATEGICAS E COMPENSAÇÃO-FAEC	10.302.0003.2069.0000						78.094,81
3 DESPESAS CORREN						78.094,81	
3 OUTRAS DESPESAS CORRENTES					78.094,81		
MATERIAL DE CONSUMO			3.3.90.30.00	35.923,61			
OUTROS SERVIÇOS DE TERCEIROS - PESSOA FÍSICA			3.3.90.36.00	21.085,60			
OUTROS SERVIÇOS DE TERCEIROS - PESSOA JURÍDICA			3.3.90.39.00	21.085,60			
MAC - ATENÇÃO DE MÉDIA ALTA COMPLEXIDADE	10.302.0003.2071.0000						9.250.060,74
AMBUL. E HOSP.							
3 DESPESAS CORREN						9.092.560,74	
1 PESSOAL E ENCARGOS SOCIAIS					4.455.028,73		
CONTRATAÇÃO POR TEMPO DETERMINADO			3.1.90.04.00	1.995.000,00			
CONTRATAÇÃO POR TEMPO DETERMINADO			3.1.90.04.00	52.500,00			
VENCIMENTOS E VANTAGENS FIXAS - PESSOAL CIVIL			3.1.90.11.00	840.000,00			
VENCIMENTOS E VANTAGENS FIXAS - PESSOAL CIVIL			3.1.90.11.00	525.000,00			
OBRIGAÇÕES PATRONAIS			3.1.90.13.00	783.552,15			
OBRIGAÇÕES PATRONAIS			3.1.90.13.00	143.190,41			
DESPESAS DE EXERCÍCIOS ANTERIORES			3.1.90.92.00	5.250,00			
DESPESAS DE EXERCÍCIOS ANTERIORES			3.1.90.92.00	3.436,17			
INDENIZAÇÕES E RESTITUIÇÕES TRABALHISTAS			3.1.90.94.00	105.000,00			
INDENIZAÇÕES E RESTITUIÇÕES TRABALHISTAS			3.1.90.94.00	2.100,00			
3 OUTRAS DESPESAS CORRENTES					4.637.532,01		
SUBVENÇÕES SOCIAIS			3.3.50.43.00	105.000,00			
DIÁRIAS - CIVIL			3.3.90.14.00	210.000,00			
DIÁRIAS - CIVIL			3.3.90.14.00	1.050,00			
MATERIAL DE CONSUMO			3.3.90.30.00	420.000,00			
MATERIAL DE CONSUMO			3.3.90.30.00	1.122.470,41			
MATERIAL, BEM OU SERVIÇO PARA DISTRIBUIÇÃO GRATUITA			3.3.90.32.00	9.371,38			
MATERIAL, BEM OU SERVIÇO PARA DISTRIBUIÇÃO GRATUITA			3.3.90.32.00	7.809,48			
PASSAGENS E DESPESAS COM LOCOMOÇÃO			3.3.90.33.00	7.809,48			
PASSAGENS E DESPESAS COM LOCOMOÇÃO			3.3.90.33.00	7.809,48			
OUTROS SERVIÇOS DE TERCEIROS - PESSOA FÍSICA			3.3.90.36.00	169.893,70			
OUTROS SERVIÇOS DE TERCEIROS - PESSOA FÍSICA			3.3.90.36.00	52.500,00			
OUTROS SERVIÇOS DE TERCEIROS - PESSOA JURÍDICA			3.3.90.39.00	420.000,00			
OUTROS SERVIÇOS DE TERCEIROS - PESSOA JURÍDICA			3.3.90.39.00	2.100.000,00			
OBRIGAÇÕES TRIBUTÁRIAS E CONTRIBUTIVAS			3.3.90.47.00	2.100,00			
OBRIGAÇÕES TRIBUTÁRIAS E CONTRIBUTIVAS			3.3.90.47.00	1.718,08			
4 DESPESAS DE CAPIT						157.500,00	
4 INVESTIMENTOS					157.500,00		
EQUIPAMENTOS E MATERIAL PERMANENTE			4.4.90.52.00	157.500,00			
MANUTENÇÃO DAS ATIVIDADES DO HOSPITAL	10.302.0003.2072.0000						2.122.046,18
MUNICIPAL							
3 DESPESAS CORREN						2.122.046,18	

**PREF. MUN. DE OURILANDIA DO NORTE**

AV. DAS NAÇÕES - CNPJ:22980643/0001-81

Orçamento Programa - Exercício de 2025

Page 39

QUADRO AUXILIAR DE DETALHAMENTO DA DESPESA

PODER	02	PODER EXECUTIVO						
ORGÃO	14	FUNDO MUNICIPAL DE SAÚDE - FMS						
UNIDADE	18	FUNDO MUN. SAÚDE / SECRETARIA MUN. DE SAÚDE						
Aplicacao Programada		Proj/Ativ	Finalidade	Categoria	Detalhada	TotalGrupo	Total Categ.	Total Func.
			F.R. - C.A.					
MANUTENÇÃO DAS ATIVIDADES DO HOSPITAL MUNICIPAL		10.302.0003.2072.0000						2.122.046,18
3	DESPESAS CORREN						2.122.046,18	
1	PESSOAL E ENCARGOS SOCIAIS					402.217,83		
	CONTRATAÇÃO POR TEMPO DETERMINADO			3.1.90.04.00	157.500,00			
	VENCIMENTOS E VANTAGENS FIXAS - PESSOAL CIVIL			3.1.90.11.00	157.500,00			
	OBRIGAÇÕES PATRONAIS			3.1.90.13.00	87.217,83			
3	OUTRAS DESPESAS CORRENTES					1.719.828,35		
	MATERIAL DE CONSUMO			3.3.90.30.00	1.365.000,00			
	OUTROS SERVIÇOS DE TERCEIROS - PESSOA FÍSICA			3.3.90.36.00	39.828,35			
	OUTROS SERVIÇOS DE TERCEIROS - PESSOA JURÍDICA			3.3.90.39.00	315.000,00			
MAC - MANUTENÇÃO DO SAMU 192		10.302.0003.2203.0000						1.007.213,76
3	DESPESAS CORREN						1.007.213,76	
1	PESSOAL E ENCARGOS SOCIAIS					903.000,00		
	CONTRATAÇÃO POR TEMPO DETERMINADO			3.1.90.04.00	199.500,00			
	VENCIMENTOS E VANTAGENS FIXAS - PESSOAL CIVIL			3.1.90.11.00	630.000,00			
	OBRIGAÇÕES PATRONAIS			3.1.90.13.00	73.500,00			
3	OUTRAS DESPESAS CORRENTES					104.213,76		
	MATERIAL DE CONSUMO			3.3.90.30.00	93.713,76			
	OUTROS SERVIÇOS DE TERCEIROS - PESSOA JURÍDICA			3.3.90.39.00	10.500,00			
HOSPITAL DE AMOR BARRETOS		10.302.0003.2366.0000						15.618,96
3	DESPESAS CORREN						15.618,96	
3	OUTRAS DESPESAS CORRENTES					15.618,96		
	OUTROS SERVIÇOS DE TERCEIROS - PESSOA JURÍDICA			3.3.90.39.00	15.618,96			
MANUTENÇÃO DE CENTRAL DE REGULAÇÃO/TFD		10.302.0003.2382.0000						539.369,00
3	DESPESAS CORREN						539.369,00	
3	OUTRAS DESPESAS CORRENTES					539.369,00		
	OUTROS AUXÍLIOS FINANCEIROS A PESSOAS FÍSICAS			3.3.90.48.00	420.000,00			
	OUTROS AUXÍLIOS FINANCEIROS A PESSOAS FÍSICAS			3.3.90.48.00	119.369,00			
MAC - INCREMENTO TEMPORÁRIO		10.302.0003.2419.0000						378.000,00
3	DESPESAS CORREN						378.000,00	
1	PESSOAL E ENCARGOS SOCIAIS					189.000,00		
	CONTRATAÇÃO POR TEMPO DETERMINADO			3.1.90.04.00	45.360,00			
	VENCIMENTOS E VANTAGENS FIXAS - PESSOAL CIVIL			3.1.90.11.00	75.600,00			
	OBRIGAÇÕES PATRONAIS			3.1.90.13.00	37.800,00			
	INDENIZAÇÕES E RESTITUIÇÕES TRABALHISTAS			3.1.90.94.00	30.240,00			
3	OUTRAS DESPESAS CORRENTES					189.000,00		
	MATERIAL DE CONSUMO			3.3.90.30.00	60.480,00			
	OUTROS SERVIÇOS DE TERCEIROS - PESSOA FÍSICA			3.3.90.36.00	30.240,00			
	OUTROS SERVIÇOS DE TERCEIROS - PESSOA JURÍDICA			3.3.90.39.00	45.360,00			
	SERVIÇOS DE TECNOLOGIA DA INFORMAÇÃO E COMUNICAÇÃO			3.3.90.40.00	30.240,00			
	OBRIGAÇÕES TRIBUTÁRIAS E CONTRIBUTIVAS			3.3.90.47.00	22.680,00			
MANUTENÇÃO DAS ATIVIDADES DA MATERNIDADE MUNICIPAL		10.302.0003.2427.0000						472.500,00
3	DESPESAS CORREN						472.500,00	
1	PESSOAL E ENCARGOS SOCIAIS					208.425,00		
	CONTRATAÇÃO POR TEMPO DETERMINADO			3.1.90.04.00	78.750,00			
	VENCIMENTOS E VANTAGENS FIXAS - PESSOAL CIVIL			3.1.90.11.00	105.000,00			
	OBRIGAÇÕES PATRONAIS			3.1.90.13.00	3.675,00			
	INDENIZAÇÕES E RESTITUIÇÕES TRABALHISTAS			3.1.90.94.00	21.000,00			

**PREF. MUN. DE OURILANDIA DO NORTE**

AV. DAS NAÇÕES - CNPJ:22980643/0001-81

Orçamento Programa - Exercício de 2025

Page 40

QUADRO AUXILIAR DE DETALHAMENTO DA DESPESA

PODER	02	PODER EXECUTIVO					
ORGÃO	14	FUNDO MUNICIPAL DE SAÚDE - FMS					
UNIDADE	18	FUNDO MUN. SAÚDE / SECRETARIA MUN. DE SAÚDE					
Aplicacao Programada	Proj/Ativ	Finalidade	Categoria	Detalhada	TotalGrupo	Total Categ.	Total Func.
		F.R. - C.A.					
MANUTENÇÃO DAS ATIVIDADES DA MATERNIDADE MUNICIPAL	10.302.0003.2427.0000						472.500,00
3	DESPESAS CORREN					472.500,00	
3	OUTRAS DESPESAS CORRENTES				264.075,00		
	MATERIAL DE CONSUMO		3.3.90.30.00	105.000,00			
	OUTROS SERVIÇOS DE TERCEIROS - PESSOA FÍSICA		3.3.90.36.00	22.575,00			
	OUTROS SERVIÇOS DE TERCEIROS - PESSOA JURÍDICA		3.3.90.39.00	105.000,00			
	SERVIÇOS DE TECNOLOGIA DA INFORMAÇÃO E COMUNICAÇÃO		3.3.90.40.00	21.000,00			
	OBRIGAÇÕES TRIBUTÁRIAS E CONTRIBUTIVAS		3.3.90.47.00	10.500,00			
ASSISTÊNCIA FARMACÊUTICA	10.303.0003.2070.0000						994.574,78
3	DESPESAS CORREN					994.574,78	
3	OUTRAS DESPESAS CORRENTES				994.574,78		
	MATERIAL DE CONSUMO		3.3.90.30.00	519.758,40			
	MATERIAL DE CONSUMO		3.3.90.30.00	390.474,00			
	MATERIAL DE CONSUMO		3.3.90.30.00	84.342,38			
MANUTENÇÃO DE VIGILÂNCIA EM SAÚDE DESPESAS DIVERSAS	10.304.0003.2204.0000						845.250,00
3	DESPESAS CORREN					845.250,00	
1	PESSOAL E ENCARGOS SOCIAIS				5.250,00		
	CONTRATAÇÃO POR TEMPO DETERMINADO		3.1.90.04.00	2.100,00			
	VENCIMENTOS E VANTAGENS FIXAS - PESSOAL CIVIL		3.1.90.11.00	2.100,00			
	OBRIGAÇÕES PATRONAIS		3.1.90.13.00	1.050,00			
3	OUTRAS DESPESAS CORRENTES				840.000,00		
	MATERIAL DE CONSUMO		3.3.90.30.00	525.000,00			
	OUTROS SERVIÇOS DE TERCEIROS - PESSOA FÍSICA		3.3.90.36.00	105.000,00			
	OUTROS SERVIÇOS DE TERCEIROS - PESSOA JURÍDICA		3.3.90.39.00	210.000,00			
MANUTENÇÃO DE VIGILÂNCIA SANITÁRIA	10.304.0003.2332.0000						512.564,23
3	DESPESAS CORREN					512.564,23	
1	PESSOAL E ENCARGOS SOCIAIS				392.107,55		
	CONTRATAÇÃO POR TEMPO DETERMINADO		3.1.90.04.00	352.207,55			
	VENCIMENTOS E VANTAGENS FIXAS - PESSOAL CIVIL		3.1.90.11.00	8.400,00			
	VENCIMENTOS E VANTAGENS FIXAS - PESSOAL CIVIL		3.1.90.11.00	31.500,00			
3	OUTRAS DESPESAS CORRENTES				120.456,68		
	DIÁRIAS - CIVIL		3.3.90.14.00	5.250,00			
	DIÁRIAS - CIVIL		3.3.90.14.00	7.153,48			
	MATERIAL DE CONSUMO		3.3.90.30.00	84.000,00			
	OUTROS SERVIÇOS DE TERCEIROS - PESSOA FÍSICA		3.3.90.36.00	8.590,43			
	OUTROS SERVIÇOS DE TERCEIROS - PESSOA JURÍDICA		3.3.90.39.00	15.462,77			
MANUTENÇÃO DE VIGILÂNCIA EM SAÚDE COMBATE A ENDEMIAS	10.305.0003.2073.0000						978.027,26
3	DESPESAS CORREN					978.027,26	
1	PESSOAL E ENCARGOS SOCIAIS				602.317,60		
	CONTRATAÇÃO POR TEMPO DETERMINADO		3.1.90.04.00	141.750,00			
	CONTRATAÇÃO POR TEMPO DETERMINADO		3.1.90.04.00	198.737,81			
	VENCIMENTOS E VANTAGENS FIXAS - PESSOAL CIVIL		3.1.90.11.00	29.207,45			
	VENCIMENTOS E VANTAGENS FIXAS - PESSOAL CIVIL		3.1.90.11.00	105.000,00			
	OBRIGAÇÕES PATRONAIS		3.1.90.13.00	105.000,00			
	OBRIGAÇÕES PATRONAIS		3.1.90.13.00	10.500,00			
	DESPESAS DE EXERCÍCIOS ANTERIORES		3.1.90.92.00	5.250,00			
	INDENIZAÇÕES E RESTITUIÇÕES TRABALHISTAS		3.1.90.94.00	3.436,17			
	INDENIZAÇÕES E RESTITUIÇÕES TRABALHISTAS		3.1.90.94.00	3.436,17			

**PREF. MUN. DE OURILANDIA DO NORTE**

AV. DAS NAÇÕES - CNPJ:22980643/0001-81

Orçamento Programa - Exercício de 2025

Page 41

QUADRO AUXILIAR DE DETALHAMENTO DA DESPESA

PODER	02	PODER EXECUTIVO
ORGÃO	14	FUNDO MUNICIPAL DE SAÚDE - FMS
UNIDADE	18	FUNDO MUN. SAÚDE / SECRETARIA MUN. DE SAÚDE

Aplicacao Programada	Proj/Ativ	Finalidade	Categoria	Detalhada	TotalGrupo	Total Categ.	Total Func.
		F.R. - C.A.					
MANUTENÇÃO DE VIGILÂNCIA EM SAÚDE COMBATE A ENDEMIAS	10.305.0003.2073.0000						978.027,26
3	DESPESAS CORREN					978.027,26	
3	OUTRAS DESPESAS CORRENTES				375.709,66		
	DIÁRIAS - CIVIL		3.3.90.14.00	14.031,60			
	DIÁRIAS - CIVIL		3.3.90.14.00	14.031,60			
	MATERIAL DE CONSUMO		3.3.90.30.00	31.500,00			
	MATERIAL DE CONSUMO		3.3.90.30.00	210.000,00			
	OUTROS SERVIÇOS DE TERCEIROS - PESSOA FÍSICA		3.3.90.36.00	48.106,40			
	OUTROS SERVIÇOS DE TERCEIROS - PESSOA JURÍDICA		3.3.90.39.00	13.744,69			
	OUTROS SERVIÇOS DE TERCEIROS - PESSOA JURÍDICA		3.3.90.39.00	34.361,71			
	OBRIGAÇÕES TRIBUTÁRIAS E CONTRIBUTIVAS		3.3.90.47.00	3.436,17			
	OBRIGAÇÕES TRIBUTÁRIAS E CONTRIBUTIVAS		3.3.90.47.00	6.497,49			
TOTAL							44.905.071,75

**PREF. MUN. DE OURILANDIA DO NORTE**

AV. DAS NAÇÕES - CNPJ:22980643/0001-81

Orçamento Programa - Exercício de 2025

Page 42

QUADRO AUXILIAR DE DETALHAMENTO DA DESPESA

PODER	02	PODER EXECUTIVO
ORGÃO	15	FUNDO MUNICIPAL DE ASSISTÊNCIA SOCIAL
UNIDADE	19	FUNDO MUN. A. SOCIAL/ SECRETARIA DE TRAB. E PROM. SOCIAL

Aplicacao Programada	Proj/Ativ	Finalidade	Categoria	Detalhada	TotalGrupo	Total Categ.	Total Func.
		F.R. - C.A.					
GESTÃO ADMINISTRATIVA DO FMAS	08.122.0005.2075.0000						2.928.576,00
3	DESPESAS CORREN					2.735.796,00	
1	PESSOAL E ENCARGOS SOCIAIS				1.911.420,00		
	CONTRATAÇÃO POR TEMPO DETERMINADO		3.1.90.04.00	604.800,00			
	VENCIMENTOS E VANTAGENS FIXAS - PESSOAL CIVIL		3.1.90.11.00	756.000,00			
	OBRIGAÇÕES PATRONAIS		3.1.90.13.00	287.280,00			
	DESPESAS DE EXERCÍCIOS ANTERIORES		3.1.90.92.00	105.840,00			
	INDENIZAÇÕES E RESTITUIÇÕES TRABALHISTAS		3.1.90.94.00	157.500,00			
3	OUTRAS DESPESAS CORRENTES				824.376,00		
	DIÁRIAS - CIVIL		3.3.90.14.00	83.580,00			
	MATERIAL DE CONSUMO		3.3.90.30.00	315.000,00			
	MATERIAL, BEM OU SERVIÇO PARA DISTRIBUIÇÃO GRATUITA		3.3.90.32.00	68.040,00			
	PASSAGENS E DESPESAS COM LOCOMOÇÃO		3.3.90.33.00	24.360,00			
	SERVIÇOS DE CONSULTORIA		3.3.90.35.00	52.500,00			
	OUTROS SERVIÇOS DE TERCEIROS - PESSOA FÍSICA		3.3.90.36.00	52.500,00			
	OUTROS SERVIÇOS DE TERCEIROS - PESSOA JURÍDICA		3.3.90.39.00	105.000,00			
	SERVIÇOS DE TECNOLOGIA DA INFORMAÇÃO E COMUNICAÇÃO		3.3.90.40.00	52.500,00			
	OBRIGAÇÕES TRIBUTÁRIAS E CONTRIBUTIVAS		3.3.90.47.00	37.800,00			
	OUTROS AUXÍLIOS FINANCEIROS A PESSOAS FÍSICAS		3.3.90.48.00	12.096,00			
	DESPESAS DE EXERCÍCIOS ANTERIORES		3.3.90.92.00	10.500,00			
	INDENIZAÇÕES E RESTITUIÇÕES		3.3.90.93.00	10.500,00			
4	DESPESAS DE CAPIT					192.780,00	
4	INVESTIMENTOS				192.780,00		
	OBRAS E INSTALAÇÕES		4.4.90.51.00	60.480,00			
	OBRAS E INSTALAÇÕES		4.4.90.51.00	28.350,00			
	EQUIPAMENTOS E MATERIAL PERMANENTE		4.4.90.52.00	28.350,00			
	EQUIPAMENTOS E MATERIAL PERMANENTE		4.4.90.52.00	75.600,00			
PRIMEIRA INFÂNCIA NO SUAS - PROGRAMA CRIANÇA FELIZ	08.243.0005.2080.0000						744.492,00
3	DESPESAS CORREN					684.012,00	
1	PESSOAL E ENCARGOS SOCIAIS				489.720,00		
	CONTRATAÇÃO POR TEMPO DETERMINADO		3.1.90.04.00	52.500,00			
	CONTRATAÇÃO POR TEMPO DETERMINADO		3.1.90.04.00	273.000,00			
	VENCIMENTOS E VANTAGENS FIXAS - PESSOAL CIVIL		3.1.90.11.00	52.500,00			
	VENCIMENTOS E VANTAGENS FIXAS - PESSOAL CIVIL		3.1.90.11.00	10.500,00			
	OBRIGAÇÕES PATRONAIS		3.1.90.13.00	90.720,00			
	INDENIZAÇÕES E RESTITUIÇÕES TRABALHISTAS		3.1.90.94.00	3.150,00			
	INDENIZAÇÕES E RESTITUIÇÕES TRABALHISTAS		3.1.90.94.00	7.350,00			
3	OUTRAS DESPESAS CORRENTES				194.292,00		
	DIÁRIAS - CIVIL		3.3.90.14.00	7.560,00			
	DIÁRIAS - CIVIL		3.3.90.14.00	7.560,00			
	MATERIAL DE CONSUMO		3.3.90.30.00	22.680,00			
	MATERIAL DE CONSUMO		3.3.90.30.00	98.280,00			
	PASSAGENS E DESPESAS COM LOCOMOÇÃO		3.3.90.33.00	756,00			
	OUTROS SERVIÇOS DE TERCEIROS - PESSOA FÍSICA		3.3.90.36.00	4.536,00			
	OUTROS SERVIÇOS DE TERCEIROS - PESSOA FÍSICA		3.3.90.36.00	15.120,00			
	OUTROS SERVIÇOS DE TERCEIROS - PESSOA JURÍDICA		3.3.90.39.00	7.560,00			
	OUTROS SERVIÇOS DE TERCEIROS - PESSOA JURÍDICA		3.3.90.39.00	15.120,00			
	SERVIÇOS DE TECNOLOGIA DA INFORMAÇÃO E COMUNICAÇÃO		3.3.90.40.00	4.536,00			
	SERVIÇOS DE TECNOLOGIA DA INFORMAÇÃO E COMUNICAÇÃO		3.3.90.40.00	10.584,00			
4	DESPESAS DE CAPIT					60.480,00	
4	INVESTIMENTOS				60.480,00		
	EQUIPAMENTOS E MATERIAL PERMANENTE		4.4.90.52.00	60.480,00			
GESTÃO DESCENTRALIZADA DO SUAS - IGD-SUAS	08.243.0005.2081.0000						101.304,00
3	DESPESAS CORREN					81.648,00	

**PREF. MUN. DE OURILANDIA DO NORTE**

AV. DAS NAÇÕES - CNPJ:22980643/0001-81

Orçamento Programa - Exercício de 2025

Page 43

QUADRO AUXILIAR DE DETALHAMENTO DA DESPESA

PODER	02	PODER EXECUTIVO
ORGÃO	15	FUNDO MUNICIPAL DE ASSISTÊNCIA SOCIAL
UNIDADE	19	FUNDO MUN. A. SOCIAL/ SECRETARIA DE TRAB. E PROM. SOCIAL

Aplicacao Programada	Proj/Ativ	Finalidade	Categoria	Detalhada	TotalGrupo	Total Categ.	Total Func.
		F.R. - C.A.					
GESTÃO DESCENTRALIZADA DO SUAS - IGD-SUAS	08.243.0005.2081.0000						101.304,00
3	DESPESAS CORREN'					81.648,00	
3	OUTRAS DESPESAS CORRENTES				81.648,00		
	DIÁRIAS - CIVIL		3.3.90.14.00	15.120,00			
	MATERIAL DE CONSUMO		3.3.90.30.00	27.216,00			
	PASSAGENS E DESPESAS COM LOCOMOÇÃO		3.3.90.33.00	7.560,00			
	OUTROS SERVIÇOS DE TERCEIROS - PESSOA FÍSICA		3.3.90.36.00	10.584,00			
	OUTROS SERVIÇOS DE TERCEIROS - PESSOA JURÍDICA		3.3.90.39.00	10.584,00			
	SERVIÇOS DE TECNOLOGIA DA INFORMAÇÃO E COMUNICAÇÃO		3.3.90.40.00	10.584,00			
4	DESPESAS DE CAPIT					19.656,00	
4	INVESTIMENTOS				19.656,00		
	EQUIPAMENTOS E MATERIAL PERMANENTE		4.4.90.52.00	19.656,00			
GESTÃO DESCENTRALIZADA DO PROGRAMA BOLSA FAMÍLIA	08.243.0005.2083.0000						690.690,00
3	DESPESAS CORREN'					632.730,00	
1	PESSOAL E ENCARGOS SOCIAIS				315.000,00		
	VENCIMENTOS E VANTAGENS FIXAS - PESSOAL CIVIL		3.1.90.11.00	241.500,00			
	VENCIMENTOS E VANTAGENS FIXAS - PESSOAL CIVIL		3.1.90.11.00	10.500,00			
	OBRIGAÇÕES PATRONAIS		3.1.90.13.00	52.500,00			
	INDENIZAÇÕES E RESTITUIÇÕES TRABALHISTAS		3.1.90.94.00	5.250,00			
	INDENIZAÇÕES E RESTITUIÇÕES TRABALHISTAS		3.1.90.94.00	5.250,00			
3	OUTRAS DESPESAS CORRENTES				317.730,00		
	DIÁRIAS - CIVIL		3.3.90.14.00	22.680,00			
	MATERIAL DE CONSUMO		3.3.90.30.00	157.500,00			
	PASSAGENS E DESPESAS COM LOCOMOÇÃO		3.3.90.33.00	7.560,00			
	OUTROS SERVIÇOS DE TERCEIROS - PESSOA FÍSICA		3.3.90.36.00	30.240,00			
	OUTROS SERVIÇOS DE TERCEIROS - PESSOA JURÍDICA		3.3.90.39.00	78.750,00			
	SERVIÇOS DE TECNOLOGIA DA INFORMAÇÃO E COMUNICAÇÃO		3.3.90.40.00	21.000,00			
4	DESPESAS DE CAPIT					57.960,00	
4	INVESTIMENTOS				57.960,00		
	EQUIPAMENTOS E MATERIAL PERMANENTE		4.4.90.52.00	57.960,00			
BLOCO DA PROTEÇÃO SOCIAL BÁSICA	08.244.0005.2078.0000						1.429.134,00
3	DESPESAS CORREN'					1.102.164,00	
1	PESSOAL E ENCARGOS SOCIAIS				619.500,00		
	CONTRATAÇÃO POR TEMPO DETERMINADO		3.1.90.04.00	315.000,00			
	CONTRATAÇÃO POR TEMPO DETERMINADO		3.1.90.04.00	31.500,00			
	VENCIMENTOS E VANTAGENS FIXAS - PESSOAL CIVIL		3.1.90.11.00	136.500,00			
	VENCIMENTOS E VANTAGENS FIXAS - PESSOAL CIVIL		3.1.90.11.00	31.500,00			
	OBRIGAÇÕES PATRONAIS		3.1.90.13.00	105.000,00			

**PREF. MUN. DE OURILANDIA DO NORTE**

AV. DAS NAÇÕES - CNPJ:22980643/0001-81

Orçamento Programa - Exercício de 2025

Page 44

QUADRO AUXILIAR DE DETALHAMENTO DA DESPESA

PODER	02	PODER EXECUTIVO
ORGÃO	15	FUNDO MUNICIPAL DE ASSISTÊNCIA SOCIAL
UNIDADE	19	FUNDO MUN. A. SOCIAL/ SECRETARIA DE TRAB. E PROM. SOCIAL

Aplicacao Programada	Proj/Ativ	Finalidade	Categoria	Detalhada	TotalGrupo	Total Categ.	Total Func.
		F.R. - C.A.					
BLOCO DA PROTEÇÃO SOCIAL BÁSICA		08.244.0005.2078.0000					1.429.134,00
3	DESPESAS CORREN					1.102.164,00	
3	OUTRAS DESPESAS CORRENTES				482.664,00		
	DIÁRIAS - CIVIL		3.3.90.14.00	7.560,00			
	DIÁRIAS - CIVIL		3.3.90.14.00	7.560,00			
	MATERIAL DE CONSUMO		3.3.90.30.00	10.500,00			
	MATERIAL DE CONSUMO		3.3.90.30.00	315.000,00			
	MATERIAL DE CONSUMO		3.3.90.30.00	7.560,00			
	PASSAGENS E DESPESAS COM LOCOMOÇÃO		3.3.90.33.00	7.560,00			
	PASSAGENS E DESPESAS COM LOCOMOÇÃO		3.3.90.33.00	7.560,00			
	OUTROS SERVIÇOS DE TERCEIROS - PESSOA FÍSICA		3.3.90.36.00	22.680,00			
	OUTROS SERVIÇOS DE TERCEIROS - PESSOA FÍSICA		3.3.90.36.00	22.680,00			
	OUTROS SERVIÇOS DE TERCEIROS - PESSOA FÍSICA		3.3.90.36.00	7.560,00			
	OUTROS SERVIÇOS DE TERCEIROS - PESSOA JURÍDICA		3.3.90.39.00	15.120,00			
	OUTROS SERVIÇOS DE TERCEIROS - PESSOA JURÍDICA		3.3.90.39.00	10.500,00			
	OUTROS SERVIÇOS DE TERCEIROS - PESSOA JURÍDICA		3.3.90.39.00	15.120,00			
	SERVIÇOS DE TECNOLOGIA DA INFORMAÇÃO E COMUNICAÇÃO		3.3.90.40.00	3.024,00			
	SERVIÇOS DE TECNOLOGIA DA INFORMAÇÃO E COMUNICAÇÃO		3.3.90.40.00	7.560,00			
	OBRIGAÇÕES TRIBUTÁRIAS E CONTRIBUTIVAS		3.3.90.47.00	15.120,00			
4	DESPESAS DE CAPIT					326.970,00	
4	INVESTIMENTOS				326.970,00		
	OBRAS E INSTALAÇÕES		4.4.90.51.00	210.000,00			
	OBRAS E INSTALAÇÕES		4.4.90.51.00	15.120,00			
	EQUIPAMENTOS E MATERIAL PERMANENTE		4.4.90.52.00	75.600,00			
	EQUIPAMENTOS E MATERIAL PERMANENTE		4.4.90.52.00	26.250,00			
BLOCO DA PROTEÇÃO SOCIAL ESPECIAL		08.244.0005.2079.0000					830.320,43
3	DESPESAS CORREN					804.616,43	
1	PESSOAL E ENCARGOS SOCIAIS				632.100,00		
	CONTRATAÇÃO POR TEMPO DETERMINADO		3.1.90.04.00	157.500,00			
	CONTRATAÇÃO POR TEMPO DETERMINADO		3.1.90.04.00	75.600,00			
	VENCIMENTOS E VANTAGENS FIXAS - PESSOAL CIVIL		3.1.90.11.00	210.000,00			
	OBRIGAÇÕES PATRONAIS		3.1.90.13.00	189.000,00			
3	OUTRAS DESPESAS CORRENTES				172.516,43		
	DIÁRIAS - CIVIL		3.3.90.14.00	7.560,00			
	DIÁRIAS - CIVIL		3.3.90.14.00	15.120,00			
	MATERIAL DE CONSUMO		3.3.90.30.00	7.560,00			
	MATERIAL DE CONSUMO		3.3.90.30.00	60.480,00			
	MATERIAL DE CONSUMO		3.3.90.30.00	15.750,00			
	PASSAGENS E DESPESAS COM LOCOMOÇÃO		3.3.90.33.00	15.120,00			
	PASSAGENS E DESPESAS COM LOCOMOÇÃO		3.3.90.33.00	7.560,00			
	OUTROS SERVIÇOS DE TERCEIROS - PESSOA FÍSICA		3.3.90.36.00	15.120,00			
	OUTROS SERVIÇOS DE TERCEIROS - PESSOA FÍSICA		3.3.90.36.00	4.536,00			
	OUTROS SERVIÇOS DE TERCEIROS - PESSOA JURÍDICA		3.3.90.39.00	7.560,00			
	OUTROS SERVIÇOS DE TERCEIROS - PESSOA JURÍDICA		3.3.90.39.00	8.590,43			
	SERVIÇOS DE TECNOLOGIA DA INFORMAÇÃO E COMUNICAÇÃO		3.3.90.40.00	4.536,00			
	SERVIÇOS DE TECNOLOGIA DA INFORMAÇÃO E COMUNICAÇÃO		3.3.90.40.00	3.024,00			
4	DESPESAS DE CAPIT					25.704,00	
4	INVESTIMENTOS				25.704,00		
	OBRAS E INSTALAÇÕES		4.4.90.51.00	10.584,00			
	EQUIPAMENTOS E MATERIAL PERMANENTE		4.4.90.52.00	15.120,00			
GESTÃO DE BENEFÍCIOS EVENTUAIS		08.244.0005.2082.0000					845.460,00
3	DESPESAS CORREN					845.460,00	

**PREF. MUN. DE OURILANDIA DO NORTE**

AV. DAS NAÇÕES - CNPJ:22980643/0001-81

Orçamento Programa - Exercício de 2025

Page 45

QUADRO AUXILIAR DE DETALHAMENTO DA DESPESA

PODER	02	PODER EXECUTIVO
ORGÃO	15	FUNDO MUNICIPAL DE ASSISTÊNCIA SOCIAL
UNIDADE	19	FUNDO MUN. A. SOCIAL/ SECRETARIA DE TRAB. E PROM. SOCIAL

Aplicacao Programada	Proj/Ativ	Finalidade	Categoria	Detalhada	TotalGrupo	Total Categ.	Total Func.
		F.R. - C.A.					
GESTÃO DE BENEFÍCIOS EVENTUAIS	08.244.0005.2082.0000						845.460,00
3	DESPESAS CORREN'					845.460,00	
3	OUTRAS DESPESAS CORRENTES				845.460,00		
	MATERIAL, BEM OU SERVIÇO PARA DISTRIBUIÇÃO GRATUITA		3.3.90.32.00	157.500,00			
	MATERIAL, BEM OU SERVIÇO PARA DISTRIBUIÇÃO GRATUITA		3.3.90.32.00	7.560,00			
	PASSAGENS E DESPESAS COM LOCOMOÇÃO		3.3.90.33.00	60.480,00			
	PASSAGENS E DESPESAS COM LOCOMOÇÃO		3.3.90.33.00	7.560,00			
	OUTROS SERVIÇOS DE TERCEIROS - PESSOA FÍSICA		3.3.90.36.00	37.800,00			
	OUTROS SERVIÇOS DE TERCEIROS - PESSOA FÍSICA		3.3.90.36.00	7.560,00			
	OUTROS SERVIÇOS DE TERCEIROS - PESSOA JURÍDICA		3.3.90.39.00	453.600,00			
	OUTROS SERVIÇOS DE TERCEIROS - PESSOA JURÍDICA		3.3.90.39.00	22.680,00			
	OUTROS AUXÍLIOS FINANCEIROS A PESSOAS FÍSICAS		3.3.90.48.00	83.160,00			
	OUTROS AUXÍLIOS FINANCEIROS A PESSOAS FÍSICAS		3.3.90.48.00	7.560,00			
GESTÃO E MANUTENÇÃO DOS PROGRAMAS SOCIAIS (FOGO NA PAINELA E PAINELA CHEIA)	08.244.0005.2367.0000						945.000,00
3	DESPESAS CORREN'					945.000,00	
3	OUTRAS DESPESAS CORRENTES				945.000,00		
	MATERIAL, BEM OU SERVIÇO PARA DISTRIBUIÇÃO GRATUITA		3.3.90.32.00	945.000,00			
GESTÃO E MANUTENÇÃO DO PROGRAMA BPC NA ESCOLA	08.244.0005.2395.0000						15.120,00
3	DESPESAS CORREN'					15.120,00	
3	OUTRAS DESPESAS CORRENTES				15.120,00		
	MATERIAL DE CONSUMO		3.3.90.30.00	7.560,00			
	OUTROS SERVIÇOS DE TERCEIROS - PESSOA FÍSICA		3.3.90.36.00	3.780,00			
	OUTROS SERVIÇOS DE TERCEIROS - PESSOA JURÍDICA		3.3.90.39.00	3.780,00			
FORTELECIMENTO DO CONTROLE SOCIAL - CMAS	08.244.0005.2396.0000						75.600,00
3	DESPESAS CORREN'					65.016,00	
3	OUTRAS DESPESAS CORRENTES				65.016,00		
	DIÁRIAS - CIVIL		3.3.90.14.00	7.560,00			
	DIÁRIAS - CIVIL		3.3.90.14.00	7.560,00			
	MATERIAL DE CONSUMO		3.3.90.30.00	7.560,00			
	PASSAGENS E DESPESAS COM LOCOMOÇÃO		3.3.90.33.00	10.584,00			
	OUTROS SERVIÇOS DE TERCEIROS - PESSOA FÍSICA		3.3.90.36.00	15.120,00			
	OUTROS SERVIÇOS DE TERCEIROS - PESSOA JURÍDICA		3.3.90.39.00	6.048,00			
	SERVIÇOS DE TECNOLOGIA DA INFORMAÇÃO E COMUNICAÇÃO		3.3.90.40.00	10.584,00			
4	DESPESAS DE CAPIT					10.584,00	
4	INVESTIMENTOS				10.584,00		
	EQUIPAMENTOS E MATERIAL PERMANENTE		4.4.90.52.00	10.584,00			
CELEBRAÇÃO DE PARCERIAS COM ORGANIZAÇÕES GOVERNAMENTAIS E NÃO GOVERNAMENTAIS	08.244.0005.2400.0000						249.480,00
3	DESPESAS CORREN'					249.480,00	
3	OUTRAS DESPESAS CORRENTES				249.480,00		
	SUBVENÇÕES SOCIAIS		3.3.50.43.00	45.360,00			
	SUBVENÇÕES SOCIAIS		3.3.50.43.00	166.320,00			
	MATERIAL DE CONSUMO		3.3.90.30.00	22.680,00			
	MATERIAL DE CONSUMO		3.3.90.30.00	15.120,00			
EXECUÇÃO DE EMENDAS PARLAMENTARES PARA A ASSISTÊNCIA SOCIAL	08.244.0005.2424.0000						36.750,00
3	DESPESAS CORREN'					15.750,00	

**PREF. MUN. DE OURILANDIA DO NORTE**

AV. DAS NAÇÕES - CNPJ:22980643/0001-81

Orçamento Programa - Exercício de 2025

Page 47

QUADRO AUXILIAR DE DETALHAMENTO DA DESPESA

PODER	02	PODER EXECUTIVO
ORGÃO	16	FUNDO M. DE MEIO AMBIENTE/SECRETARIA
UNIDADE	20	FUNDO MUN. DE MEIO AMBIENTE/SECRET. MUN. DE MEIO AMBIENTE

Aplicacao Programada	Proj/Ativ	Finalidade	Categoria	Detalhada	TotalGrupo	Total Categ.	Total Func.
		F.R. - C.A.					
AQUISIÇÃO DE EQUIPAMENTO E MAT. PERMANENTES	18.122.0013.1127.0000						82.951,05
4	DESPESAS DE CAPIT					82.951,05	
4	INVESTIMENTOS				82.951,05		
	EQUIPAMENTOS E MATERIAL PERMANENTE		4.4.90.52.00	82.951,05			
MANUT.DA SEC. MUN. DE MEIO AMBIENTE/FMMA	18.122.0013.2096.0000						2.062.060,20
3	DESPESAS CORREN					2.062.060,20	
1	PESSOAL E ENCARGOS SOCIAIS				1.892.439,87		
	CONTRATAÇÃO POR TEMPO DETERMINADO		3.1.90.04.00	1.000.000,00			
	VENCIMENTOS E VANTAGENS FIXAS - PESSOAL CIVIL		3.1.90.11.00	560.932,96			
	OBRIGAÇÕES PATRONAIS		3.1.90.13.00	262.500,00			
	DESPESAS DE EXERCÍCIOS ANTERIORES		3.1.90.92.00	5.154,26			
	INDENIZAÇÕES E RESTITUIÇÕES TRABALHISTAS		3.1.90.94.00	63.852,65			
3	OUTRAS DESPESAS CORRENTES				169.620,33		
	DIÁRIAS - CIVIL		3.3.90.14.00	37.110,63			
	MATERIAL DE CONSUMO		3.3.90.30.00	51.542,57			
	PASSAGENS E DESPESAS COM LOCOMOÇÃO		3.3.90.33.00	6.872,34			
	SERVIÇOS DE CONSULTORIA		3.3.90.35.00	23.428,44			
	OUTROS SERVIÇOS DE TERCEIROS - PESSOA FÍSICA		3.3.90.36.00	8.246,82			
	OUTROS SERVIÇOS DE TERCEIROS - PESSOA JURÍDICA		3.3.90.39.00	18.435,06			
	SERVIÇOS DE TECNOLOGIA DA INFORMAÇÃO E COMUNICAÇÃO		3.3.90.40.00	15.462,77			
	OBRIGAÇÕES TRIBUTÁRIAS E CONTRIBUTIVAS		3.3.90.47.00	1.649,36			
	DESPESAS DE EXERCÍCIOS ANTERIORES		3.3.90.92.00	1.718,08			
	INDENIZAÇÕES E RESTITUIÇÕES		3.3.90.93.00	5.154,26			
MANUTENÇÃO DO CONSELHO MUN. DE MEIO AMBIENTE	18.124.0002.2370.0000						78.094,83
3	DESPESAS CORREN					78.094,83	
1	PESSOAL E ENCARGOS SOCIAIS				26.445,84		
	CONTRATAÇÃO POR TEMPO DETERMINADO		3.1.90.04.00	6.611,46			
	VENCIMENTOS E VANTAGENS FIXAS - PESSOAL CIVIL		3.1.90.11.00	6.611,46			
	OBRIGAÇÕES PATRONAIS		3.1.90.13.00	6.611,46			
	INDENIZAÇÕES E RESTITUIÇÕES TRABALHISTAS		3.1.90.94.00	6.611,46			
3	OUTRAS DESPESAS CORRENTES				51.648,99		
	DIÁRIAS - CIVIL		3.3.90.14.00	6.611,46			
	MATERIAL DE CONSUMO		3.3.90.30.00	2.706,68			
	MATERIAL DE CONSUMO		3.3.90.30.00	2.706,68			
	SERVIÇOS DE CONSULTORIA		3.3.90.35.00	6.611,46			
	OUTROS SERVIÇOS DE TERCEIROS - PESSOA FÍSICA		3.3.90.36.00	6.611,46			
	OUTROS SERVIÇOS DE TERCEIROS - PESSOA JURÍDICA		3.3.90.39.00	6.611,46			
	SERVIÇOS DE TECNOLOGIA DA INFORMAÇÃO E COMUNICAÇÃO		3.3.90.40.00	6.611,46			
	OBRIGAÇÕES TRIBUTÁRIAS E CONTRIBUTIVAS		3.3.90.47.00	6.611,46			
	INDENIZAÇÕES E RESTITUIÇÕES		3.3.90.93.00	6.566,87			
MANUTENÇÃO DOS SERVIÇOS DE LIMPEZA PÚBLICA	18.452.0013.2137.0000						1.418.819,23
3	DESPESAS CORREN					1.418.819,23	
3	OUTRAS DESPESAS CORRENTES				1.418.819,23		
	MATERIAL DE CONSUMO		3.3.90.30.00	132.292,59			
	OUTROS SERVIÇOS DE TERCEIROS - PESSOA FÍSICA		3.3.90.36.00	110.526,64			
	OUTROS SERVIÇOS DE TERCEIROS - PESSOA JURÍDICA		3.3.90.39.00	1.176.000,00			
ZONEAMENTO ECONÔMICO ECOLÓGICO	18.541.0007.2098.0000						86.685,23
3	DESPESAS CORREN					86.685,23	

**PREF. MUN. DE OURILANDIA DO NORTE**

AV. DAS NAÇÕES - CNPJ:22980643/0001-81

Orçamento Programa - Exercício de 2025

Page 49

QUADRO AUXILIAR DE DETALHAMENTO DA DESPESA

PODER	02	PODER EXECUTIVO
ORGÃO	17	FUNDO MUNICIPAL DOS DIREITOS DA CRIANÇA E DO ADOLESCENTE
UNIDADE	21	FUNDO MUN. DOS DIREITOS DA CRIANÇA E DO ADOLESCENTE

Aplicacao Programada	Proj/Ativ	Finalidade	Categoria	Detalhada	TotalGrupo	Total Categ.	Total Func.
		F.R. - C.A.					
UNIDADE DE ACOLHIMENTO INSTITUCIONAL	08.243.0012.2331.0000						698.760,00
3	DESPESAS CORREN'					698.760,00	
1	PESSOAL E ENCARGOS SOCIAIS				357.000,00		
	CONTRATAÇÃO POR TEMPO DETERMINADO		3.1.90.04.00	210.000,00			
	VENCIMENTOS E VANTAGENS FIXAS - PESSOAL CIVIL		3.1.90.11.00	84.000,00			
	OBRIGAÇÕES PATRONAIS		3.1.90.13.00	63.000,00			
3	OUTRAS DESPESAS CORRENTES				341.760,00		
	DIÁRIAS - CIVIL		3.3.90.14.00	7.560,00			
	MATERIAL DE CONSUMO		3.3.90.30.00	262.500,00			
	PASSAGENS E DESPESAS COM LOCOMOÇÃO		3.3.90.33.00	5.000,00			
	OUTROS SERVIÇOS DE TERCEIROS - PESSOA FÍSICA		3.3.90.36.00	10.000,00			
	OUTROS SERVIÇOS DE TERCEIROS - PESSOA JURÍDICA		3.3.90.39.00	52.500,00			
	OBRIGAÇÕES TRIBUTÁRIAS E CONTRIBUTIVAS		3.3.90.47.00	4.200,00			
AMPLIAÇÃO E MANUTENÇÃO DO CICA	08.243.0012.2378.0000						878.440,00
3	DESPESAS CORREN'					720.940,00	
1	PESSOAL E ENCARGOS SOCIAIS				337.100,00		
	CONTRATAÇÃO POR TEMPO DETERMINADO		3.1.90.04.00	200.000,00			
	VENCIMENTOS E VANTAGENS FIXAS - PESSOAL CIVIL		3.1.90.11.00	75.600,00			
	OBRIGAÇÕES PATRONAIS		3.1.90.13.00	30.000,00			
	INDENIZAÇÕES E RESTITUIÇÕES TRABALHISTAS		3.1.90.94.00	31.500,00			
3	OUTRAS DESPESAS CORRENTES				383.840,00		
	DIÁRIAS - CIVIL		3.3.90.14.00	15.120,00			
	MATERIAL DE CONSUMO		3.3.90.30.00	226.800,00			
	PASSAGENS E DESPESAS COM LOCOMOÇÃO		3.3.90.33.00	5.000,00			
	SERVIÇOS DE CONSULTORIA		3.3.90.35.00	13.860,00			
	OUTROS SERVIÇOS DE TERCEIROS - PESSOA FÍSICA		3.3.90.36.00	13.860,00			
	OUTROS SERVIÇOS DE TERCEIROS - PESSOA JURÍDICA		3.3.90.39.00	75.600,00			
	SERVIÇOS DE TECNOLOGIA DA INFORMAÇÃO E COMUNICAÇÃO		3.3.90.40.00	26.250,00			
	OBRIGAÇÕES TRIBUTÁRIAS E CONTRIBUTIVAS		3.3.90.47.00	7.350,00			
4	DESPESAS DE CAPIT					157.500,00	
4	INVESTIMENTOS				157.500,00		
	MATERIAL DE CONSUMO		4.4.90.30.00	31.500,00			
	OBRAS E INSTALAÇÕES		4.4.90.51.00	73.500,00			
	EQUIPAMENTOS E MATERIAL PERMANENTE		4.4.90.52.00	52.500,00			
CELEBRAÇÃO DE PARCERIAS COM ORGANIZAÇÕES GOVERNAMENTAIS E NÃO GOVERNAMENTAIS	08.243.0012.2393.0000						200.000,00
3	DESPESAS CORREN'					200.000,00	
3	OUTRAS DESPESAS CORRENTES				200.000,00		
	SUBVENÇÕES SOCIAIS		3.3.50.43.00	200.000,00			
MANUTENÇÃO DAS AÇÕES CONSELHO TUTELAR	14.243.0005.2409.0000						518.450,00
3	DESPESAS CORREN'					469.730,00	
1	PESSOAL E ENCARGOS SOCIAIS				320.250,00		
	CONTRATAÇÃO POR TEMPO DETERMINADO		3.1.90.04.00	52.500,00			
	VENCIMENTOS E VANTAGENS FIXAS - PESSOAL CIVIL		3.1.90.11.00	210.000,00			
	OBRIGAÇÕES PATRONAIS		3.1.90.13.00	52.500,00			
	INDENIZAÇÕES E RESTITUIÇÕES TRABALHISTAS		3.1.90.94.00	5.250,00			

**PREF. MUN. DE OURILANDIA DO NORTE**

AV. DAS NAÇÕES - CNPJ:22980643/0001-81

Orçamento Programa - Exercício de 2025

Page 50

QUADRO AUXILIAR DE DETALHAMENTO DA DESPESA

PODER	02	PODER EXECUTIVO						
ORGÃO	17	FUNDO MUNICIPAL DOS DIREITOS DA CRIANÇA E DO ADOLESCENTE						
UNIDADE	21	FUNDO MUN. DOS DIREITOS DA CRIANÇA E DO ADOLESCENTE						
Aplicacao Programada		Proj/Ativ	Finalidade	Categoria	Detalhada	TotalGrupo	Total Categ.	Total Func.
			F.R. - C.A.					
MANUTENÇÃO DAS AÇÕES CONSELHO TUTELAR		14.243.0005.2409.0000						518.450,00
3	3	DESPESAS CORREN'					469.730,00	
	3	OUTRAS DESPESAS CORRENTES				149.480,00		
		DIÁRIAS - CIVIL		3.3.90.14.00	21.000,00			
		MATERIAL DE CONSUMO		3.3.90.30.00	52.500,00			
		PASSAGENS E DESPESAS COM LOCOMOÇÃO		3.3.90.33.00	5.000,00			
		SERVIÇOS DE CONSULTORIA		3.3.90.35.00	22.680,00			
		OUTROS SERVIÇOS DE TERCEIROS - PESSOA FÍSICA		3.3.90.36.00	22.680,00			
		OUTROS SERVIÇOS DE TERCEIROS - PESSOA JURÍDICA		3.3.90.39.00	15.120,00			
		SERVIÇOS DE TECNOLOGIA DA INFORMAÇÃO E COMUNICAÇÃO		3.3.90.40.00	10.500,00			
	4	DESPESAS DE CAPIT					48.720,00	
	4	INVESTIMENTOS				48.720,00		
		OBRAS E INSTALAÇÕES		4.4.90.51.00	24.360,00			
		EQUIPAMENTOS E MATERIAL PERMANENTE		4.4.90.52.00	24.360,00			
CONSTRUÇÃO, REFORMA E MODERNIZAÇÃO DE ESPAÇO FÍSICOS		14.243.0012.1136.0000						202.860,00
	4	DESPESAS DE CAPIT					202.860,00	
	4	INVESTIMENTOS				202.860,00		
		MATERIAL DE CONSUMO		4.4.90.30.00	45.360,00			
		OUTROS SERVIÇOS DE TERCEIROS - PESSOA FÍSICA		4.4.90.36.00	31.500,00			
		OUTROS SERVIÇOS DE TERCEIROS - PESSOA JURÍDICA		4.4.90.39.00	31.500,00			
		OBRAS E INSTALAÇÕES		4.4.90.51.00	31.500,00			
		OBRAS E INSTALAÇÕES		4.4.90.51.00	31.500,00			
		EQUIPAMENTOS E MATERIAL PERMANENTE		4.4.90.52.00	31.500,00			
GESTAO ADMINISTRATIVA DO FMDCA		14.243.0012.2106.0000						220.000,00
	3	DESPESAS CORREN'					170.000,00	
	1	PESSOAL E ENCARGOS SOCIAIS				80.000,00		
		CONTRATAÇÃO POR TEMPO DETERMINADO		3.1.90.04.00	10.000,00			
		VENCIMENTOS E VANTAGENS FIXAS - PESSOAL CIVIL		3.1.90.11.00	50.000,00			
		INDENIZAÇÕES E RESTITUIÇÕES TRABALHISTAS		3.1.90.94.00	20.000,00			
	3	OUTRAS DESPESAS CORRENTES				90.000,00		
		DIÁRIAS - CIVIL		3.3.90.14.00	10.000,00			
		MATERIAL DE CONSUMO		3.3.90.30.00	30.000,00			
		OUTROS SERVIÇOS DE TERCEIROS - PESSOA FÍSICA		3.3.90.36.00	10.000,00			
		OUTROS SERVIÇOS DE TERCEIROS - PESSOA JURÍDICA		3.3.90.39.00	30.000,00			
		SERVIÇOS DE TECNOLOGIA DA INFORMAÇÃO E COMUNICAÇÃO		3.3.90.40.00	10.000,00			
	4	DESPESAS DE CAPIT					50.000,00	
	4	INVESTIMENTOS				50.000,00		
		EQUIPAMENTOS E MATERIAL PERMANENTE		4.4.90.52.00	50.000,00			
REALIZAÇÃO DE CAMPANHAS E CAPACITAÇÕES		14.243.0012.2402.0000						181.320,00
	3	DESPESAS CORREN'					181.320,00	
	3	OUTRAS DESPESAS CORRENTES				181.320,00		
		DIÁRIAS - CIVIL		3.3.90.14.00	15.120,00			
		MATERIAL DE CONSUMO		3.3.90.30.00	45.360,00			
		SERVIÇOS DE CONSULTORIA		3.3.90.35.00	45.360,00			
		OUTROS SERVIÇOS DE TERCEIROS - PESSOA FÍSICA		3.3.90.36.00	15.000,00			
		OUTROS SERVIÇOS DE TERCEIROS - PESSOA JURÍDICA		3.3.90.39.00	52.920,00			
		OBRIGAÇÕES TRIBUTÁRIAS E CONTRIBUTIVAS		3.3.90.47.00	7.560,00			
APOIO E FORTALECIMENTO AO EXERCICIO DO CONTROLE SOCIAL - CMDCA		14.422.0012.2399.0000						92.576,00
	3	DESPESAS CORREN'					62.336,00	

**PREF. MUN. DE OURILANDIA DO NORTE**

AV. DAS NAÇÕES - CNPJ:22980643/0001-81

Orçamento Programa - Exercício de 2025

Page 52

QUADRO AUXILIAR DE DETALHAMENTO DA DESPESA

PODER	02	PODER EXECUTIVO
ORGÃO	18	FUNDO MUNICIPAL DO IDOSO
UNIDADE	00	FUNDO MUNICIPAL DO IDOSO

Aplicacao Programada	Proj/Ativ	Finalidade	Categoria	Detalhada	TotalGrupo	Total Categ.	Total Func.
		F.R. - C.A.					
CONSTRUÇÃO, REFORMA E MODERNIZAÇÃO DE ESPAÇO FÍSICOS	14.122.0015.1137.0000						184.800,00
4 DESPESAS DE CAPIT						184.800,00	
4 INVESTIMENTOS					184.800,00		
OBRAS E INSTALAÇÕES			4.4.90.51.00	121.800,00			
EQUIPAMENTOS E MATERIAL PERMANENTE			4.4.90.52.00	63.000,00			
GESTÃO ADMINISTRATIVA DO FMDPI	14.241.0015.2379.0000						210.000,00
3 DESPESAS CORREN'						160.000,00	
1 PESSOAL E ENCARGOS SOCIAIS					70.000,00		
CONTRATAÇÃO POR TEMPO DETERMINADO			3.1.90.04.00	10.000,00			
VENCIMENTOS E VANTAGENS FIXAS - PESSOAL CIVIL			3.1.90.11.00	30.000,00			
OBRIGAÇÕES PATRONAIS			3.1.90.13.00	20.000,00			
INDENIZAÇÕES E RESTITUIÇÕES TRABALHISTAS			3.1.90.94.00	10.000,00			
3 OUTRAS DESPESAS CORRENTES					90.000,00		
DIÁRIAS - CIVIL			3.3.90.14.00	10.000,00			
MATERIAL DE CONSUMO			3.3.90.30.00	30.000,00			
OUTROS SERVIÇOS DE TERCEIROS - PESSOA FÍSICA			3.3.90.36.00	10.000,00			
OUTROS SERVIÇOS DE TERCEIROS - PESSOA JURÍDICA			3.3.90.39.00	30.000,00			
SERVIÇOS DE TECNOLOGIA DA INFORMAÇÃO E COMUNICAÇÃO			3.3.90.40.00	10.000,00			
4 DESPESAS DE CAPIT						50.000,00	
4 INVESTIMENTOS					50.000,00		
EQUIPAMENTOS E MATERIAL PERMANENTE			4.4.90.52.00	50.000,00			
GESTÃO E MANUTENÇÃO DE AÇÕES EM DEFESA E PROTEÇÃO AOS IDOSOS	14.241.0015.2404.0000						78.652,52
3 DESPESAS CORREN'						78.652,52	
3 OUTRAS DESPESAS CORRENTES					78.652,52		
DIÁRIAS - CIVIL			3.3.90.14.00	7.560,00			
MATERIAL DE CONSUMO			3.3.90.30.00	22.680,00			
PASSAGENS E DESPESAS COM LOCOMOÇÃO			3.3.90.33.00	10.500,00			
SERVIÇOS DE CONSULTORIA			3.3.90.35.00	10.192,52			
OUTROS SERVIÇOS DE TERCEIROS - PESSOA FÍSICA			3.3.90.36.00	12.600,00			
OUTROS SERVIÇOS DE TERCEIROS - PESSOA JURÍDICA			3.3.90.39.00	15.120,00			
CELEBRAÇÃO DE PARCERIAS COM ORGANIZAÇÕES GOVERNAMENTAIS E NÃO GOVERNAMENTAIS	14.241.0015.2405.0000						138.600,00
3 DESPESAS CORREN'						138.600,00	
3 OUTRAS DESPESAS CORRENTES					138.600,00		
SUBVENÇÕES SOCIAIS			3.3.50.43.00	138.600,00			
MANUTENÇÃO DO SERVIÇO DE ACOLHIMENTO INSTITUCIONAL PARA IDOSOS	14.241.0015.2406.0000						1.103.172,00
3 DESPESAS CORREN'						1.103.172,00	
1 PESSOAL E ENCARGOS SOCIAIS					756.000,00		
CONTRATAÇÃO POR TEMPO DETERMINADO			3.1.90.04.00	378.000,00			
VENCIMENTOS E VANTAGENS FIXAS - PESSOAL CIVIL			3.1.90.11.00	226.800,00			
OBRIGAÇÕES PATRONAIS			3.1.90.13.00	128.520,00			
INDENIZAÇÕES E RESTITUIÇÕES TRABALHISTAS			3.1.90.94.00	22.680,00			

**PREF. MUN. DE OURILANDIA DO NORTE**

AV. DAS NAÇÕES - CNPJ:22980643/0001-81

Orçamento Programa - Exercício de 2025

Page 54

QUADRO AUXILIAR DE DETALHAMENTO DA DESPESA

PODER	02	PODER EXECUTIVO
ORGÃO	19	FUNDO MUNICIPAL DE SEGURANÇA PÚBLICA DE OURILÂNDIA
UNIDADE	24	FUNDO MUN. DE SEG. PÚBLICA DE OURILÂNDIA DO NORTE

Aplicacao Programada	Proj/Ativ	Finalidade	Categoria	Detalhada	TotalGrupo	Total Categ.	Total Func.
		F.R. - C.A.					
MANUTENÇÃO DA DEFESA CIVIL	04.182.0014.2205.0000						226.474,92
3	DESPESAS CORREN					226.474,92	
1	PESSOAL E ENCARGOS SOCIAIS				148.380,12		
	CONTRATAÇÃO POR TEMPO DETERMINADO		3.1.90.04.00	39.047,40			
	VENCIMENTOS E VANTAGENS FIXAS - PESSOAL CIVIL		3.1.90.11.00	78.094,80			
	OBRIGAÇÕES PATRONAIS		3.1.90.13.00	31.237,92			
3	OUTRAS DESPESAS CORRENTES				78.094,80		
	MATERIAL DE CONSUMO		3.3.90.30.00	31.237,92			
	OUTROS SERVIÇOS DE TERCEIROS - PESSOA JURÍDICA		3.3.90.39.00	46.856,88			
AQUISIÇÃO DE VEÍCULOS	06.122.0014.1044.0000						53.289,60
4	DESPESAS DE CAPIT					53.289,60	
4	INVESTIMENTOS				53.289,60		
	EQUIPAMENTOS E MATERIAL PERMANENTE		4.4.90.52.00	53.289,60			
MANUTENÇÃO DA JUNTA DO SERVIÇO MILITAR	06.122.0014.2143.0000						46.856,90
3	DESPESAS CORREN					46.856,90	
1	PESSOAL E ENCARGOS SOCIAIS				32.811,54		
	CONTRATAÇÃO POR TEMPO DETERMINADO		3.1.90.04.00	4.467,03			
	VENCIMENTOS E VANTAGENS FIXAS - PESSOAL CIVIL		3.1.90.11.00	26.239,86			
	INDENIZAÇÕES E RESTITUIÇÕES TRABALHISTAS		3.1.90.94.00	2.104,65			
3	OUTRAS DESPESAS CORRENTES				14.045,36		
	DIÁRIAS - CIVIL		3.3.90.14.00	1.778,22			
	MATERIAL DE CONSUMO		3.3.90.30.00	5.154,26			
	PASSAGENS E DESPESAS COM LOCOMOÇÃO		3.3.90.33.00	1.778,22			
	OUTROS SERVIÇOS DE TERCEIROS - PESSOA FÍSICA		3.3.90.36.00	1.778,22			
	OUTROS SERVIÇOS DE TERCEIROS - PESSOA JURÍDICA		3.3.90.39.00	1.778,22			
	DESPESAS DE EXERCÍCIOS ANTERIORES		3.3.90.92.00	1.778,22			
MANUTENÇÃO DO FUNDO MUNICIPAL DE SEGURANÇA PÚBLICA	06.122.0014.2147.0000						539.662,21
3	DESPESAS CORREN					539.662,21	
1	PESSOAL E ENCARGOS SOCIAIS				459.464,52		
	CONTRATAÇÃO POR TEMPO DETERMINADO		3.1.90.04.00	122.020,96			
	VENCIMENTOS E VANTAGENS FIXAS - PESSOAL CIVIL		3.1.90.11.00	274.011,26			
	OBRIGAÇÕES PATRONAIS		3.1.90.13.00	50.000,00			
	INDENIZAÇÕES E RESTITUIÇÕES TRABALHISTAS		3.1.90.94.00	13.432,30			
3	OUTRAS DESPESAS CORRENTES				80.197,69		
	MATERIAL DE CONSUMO		3.3.90.30.00	59.391,30			
	SERVIÇOS DE CONSULTORIA		3.3.90.35.00	5.000,00			
	OUTROS SERVIÇOS DE TERCEIROS - PESSOA FÍSICA		3.3.90.36.00	6.872,34			
	OUTROS SERVIÇOS DE TERCEIROS - PESSOA JURÍDICA		3.3.90.39.00	5.154,26			
	OBRIGAÇÕES TRIBUTÁRIAS E CONTRIBUTIVAS		3.3.90.47.00	3.779,79			
MANUT. DO CONSELHO MUN. DE SEGURANÇA PÚBLICA	06.122.0014.2148.0000						53.734,26
3	DESPESAS CORREN					53.734,26	
1	PESSOAL E ENCARGOS SOCIAIS				17.295,21		
	CONTRATAÇÃO POR TEMPO DETERMINADO		3.1.90.04.00	4.295,21			
	VENCIMENTOS E VANTAGENS FIXAS - PESSOAL CIVIL		3.1.90.11.00	10.000,00			
	OBRIGAÇÕES PATRONAIS		3.1.90.13.00	3.000,00			
3	OUTRAS DESPESAS CORRENTES				36.439,05		
	DIÁRIAS - CIVIL		3.3.90.14.00	5.154,26			
	SERVIÇOS DE CONSULTORIA		3.3.90.35.00	9.371,38			
	OUTROS SERVIÇOS DE TERCEIROS - PESSOA FÍSICA		3.3.90.36.00	4.732,55			
	OUTROS SERVIÇOS DE TERCEIROS - PESSOA JURÍDICA		3.3.90.39.00	17.180,86			

**PREF. MUN. DE OURILANDIA DO NORTE**

AV. DAS NAÇÕES - CNPJ:22980643/0001-81

Orçamento Programa - Exercício de 2025

TRANSFERÊNCIAS FINANCEIRAS PREVISTAS

ENTIDADE	PREVISÃO DE REPASSE		
	A REPASSAR	A RECEBER	
1 CAMARA MUNICIPAL DE OURILANDIA DO NORTE	0,00	8.160.640,71	
2 PREFEITURA MUNICIPAL DE OURILANDIA DO NORTE	64.655.979,73	0,00	
3 FUNDO MUNICIPAL DE EDUCAÇÃO/SEC MUN. DE EDUCAÇÃO	0,00	11.111.512,50	
4 FUNDEB - OURILANDIA DO NORTE	0,00	0,00	
5 FUNDO MUNICIPAL DE SAÚDE	0,00	26.558.423,57	
6 FUNDO MUNICIPAL DE ASSISTÊNCIA SOCIAL	0,00	6.875.280,00	
7 FUNDO MUNICIPAL DO DIREITO DA CRIANÇA E DO ADOLESC	0,00	2.992.406,00	
8 FUNDO MUNICIPAL DE MEIO AMBIENTE	0,00	4.617.514,11	
9 FUNDO MUN. DE HABITACAO DE INTERESSE SOCIAL - FHS	0,00	1.617.840,29	
10 FUNDO MUNICIPAL DE SEGURANCA PUBLICA - FUMSEP	0,00	1.043.720,03	
11 FUNDO MUNICIPAL DO IDOSO - FMI	0,00	1.678.642,52	
Totais R\$:		64.655.979,73	64.655.979,73

**PREF. MUN. DE OURILANDIA DO NORTE**

AV. DAS NAÇÕES - CNPJ:22980643/0001-81

Quadro 25

Page 1

Orçamento Programa - Exercício de 2025

NATUREZA DA DESPESA POR PODER

PODER: 01 PODER LEGISLATIVO

Código	Especificação	Modalidade	Grupo	Categoria Econômica
3 0. 00	DESPESAS CORRENTES			<u>7.780.640,71</u>
3 1. 00	PESSOAL E ENCARGOS SOCIAIS		<u>5.110.640,71</u>	
3 1. 90	APLICAÇÕES DIRETAS	<u>5.110.640,71</u>		
3 3. 00	OUTRAS DESPESAS CORRENTES		<u>2.670.000,00</u>	
3 3. 90	APLICAÇÕES DIRETAS	<u>2.670.000,00</u>		
4 0. 00	DESPESAS DE CAPITAL			<u>380.000,00</u>
4 4. 00	INVESTIMENTOS		<u>380.000,00</u>	
4 4. 90	APLICAÇÕES DIRETAS	<u>380.000,00</u>		
			TOTAL	8.160.640,71

**PREF. MUN. DE OURILANDIA DO NORTE**

AV. DAS NAÇÕES - CNPJ:22980643/0001-81

Quadro 25

Page 2

Orçamento Programa - Exercício de 2025

NATUREZA DA DESPESA POR PODER

PODER: 02 PODER EXECUTIVO

Código	Especificação	Modalidade	Grupo	Categoria Econômica
3 0. 00	DESPESAS CORRENTES			<u>142.524.160,83</u>
3 1. 00	PESSOAL E ENCARGOS SOCIAIS		<u>82.125.811,49</u>	
3 1. 90	APLICAÇÕES DIRETAS	<u>82.125.811,49</u>		
3 2. 00	JUROS E ENCARGOS DA DÍVIDA		<u>83.344,80</u>	
3 2. 90	APLICAÇÕES DIRETAS	<u>83.344,80</u>		
3 3. 00	OUTRAS DESPESAS CORRENTES		<u>60.315.004,54</u>	
3 3. 50	TRANSFERÊNCIAS A INSTITUIÇÕES PRIVADAS SEM FINS LUCRATIVOS	<u>952.770,64</u>		
3 3. 60	TRANSFERÊNCIAS A INSTITUIÇÕES PRIVADAS COM FINS LUCRATIVOS	<u>57.750,00</u>		
3 3. 90	APLICAÇÕES DIRETAS	<u>59.304.483,90</u>		
4 0. 00	DESPESAS DE CAPITAL			<u>33.115.198,46</u>
4 4. 00	INVESTIMENTOS		<u>31.855.198,46</u>	
4 4. 90	APLICAÇÕES DIRETAS	<u>31.855.198,46</u>		
4 6. 00	AMORTIZAÇÃO DA DÍVIDA		<u>1.260.000,00</u>	
4 6. 90	APLICAÇÕES DIRETAS	<u>1.260.000,00</u>		
9 0. 00	RESERVA DE CONTINGÊNCIA			<u>6.200.000,00</u>
9 9. 00	RESERVA DE CONTINGÊNCIA		<u>6.200.000,00</u>	
9 9. 99	RESERVA DE CONTINGÊNCIA	<u>6.200.000,00</u>		
			T O T A L	181.839.359,29

**PREF. MUN. DE OURILANDIA DO NORTE**

AV. DAS NAÇÕES - CNPJ:22980643/0001-81

Anexo 02

Page 1

Orçamento Programa - Exercício de 2025

RECEITAS SEGUNDO AS CATEGORIAS ECONOMICAS

Código	Especificação	F.R.	Desdobramento	SubCategoria Fonte	Categoria Econômica
1000.00.0.0	RECEITAS CORRENTES.	0.000.000			199.674.840,72
1100.00.0.0	IMPOSTOS, TAXAS E CONTRIBUIÇÕES DE MELHORIA	0.000.000		31.269.704,04	
1110.00.0.0	IMPOSTOS	0.000.000		27.178.161,96	
1112.00.0.0	IMPOSTOS SOBRE O PATRIMÔNIO	0.000.000	11.020.668,52		
1112.50.0.0	IMPOSTO SOBRE A PROPRIEDADE PREDIAL E TERRITORIAL URBANA	0.000.000	8.184.167,35		
1112.50.0.0	IMPOSTO SOBRE A PROPRIEDADE PREDIAL E TERRITORIAL URBANA	0.000.000	8.184.167,35		
1112.50.0.1	IPTU - PRINCIPAL	0.1.01	5.013.473,87		
1112.50.0.2	IPTU - MULTAS E JUROS	0.1.51	2.122.100,07		
1112.50.0.3	IPTU - DIVIDA ATIVA	0.1.01	1.048.593,41		
1112.53.0.0	ITBI-"INTER VIVOS"	0.000.000	2.836.501,17		
1112.53.0.0	ITBI-"INTER VIVOS"	0.000.000	2.836.501,17		
1112.53.0.1	ITBI-"INTER VIVOS"-PRINCIPAL	0.1.01	2.836.501,17		
1113.00.0.0	IMPOSTOS SOBRE A RENDA E PROVENTOS DE QUALQUER NATUREZA	0.000.000	5.226.149,43		
1113.03.0.0	IMPOSTO SOBRE A RENDA - RETIDO NA FONTE	0.000.000	5.226.149,43		
1113.03.1.0	IMPOSTO SOBRE A RENDA - RETIDO NA FONTE - TRABALHO	0.000.000	4.248.149,43		
1113.03.1.1	IRRF-TRABALHO-PRINCIPAL	0.1.01	4.248.149,43		
1113.03.4.0	IRRF- OUTROS RENDIMENTOS	0.000.000	978.000,00		
1113.03.4.1	IRRF- OUTROS RENDIMENTOS-PRINCIPAL	0.1.01	978.000,00		
1114.00.0.0	IMPOSTO PRODUÇÃO CIRCULAÇÃO MERCADORIAS SERVIÇOS	0.000.000	10.931.344,01		
1114.51.0.0	IMPOSTOS SOBRE SERVIÇOS	0.000.000	10.931.344,01		
1114.51.1.0	IMPOSTO SOBRE SERVIÇOS DE QUALQUER NATUREZA - ISSQN	0.000.000	10.931.344,01		
1114.51.1.1	ISSQN - PRINCIPAL	0.1.01	9.526.509,78		
1114.51.1.2	ISSQN -MULTAS E JUROS	0.1.01	981.693,82		
1114.51.1.3	ISSQN - DIVIDA ATIVA	0.1.01	423.140,41		
1120.00.0.0	TAXAS	0.000.000		4.091.542,08	
1121.00.0.0	TAXAS PELO EXERCÍCIO DO PODER DE POLÍCIA	0.000.000	3.324.494,77		
1121.01.0.0	TAXAS DE INSPEÇÃO, CONTROLE E FISCALIZAÇÃO	0.000.000	1.298.273,68		
1121.01.0.0	TAXAS DE INSPEÇÃO, CONTROLE E FISCALIZAÇÃO	0.000.000	1.298.273,68		
1121.01.0.1	TAXAS DE INSPEÇÃO, CONTROLE E FISCALIZAÇÃO - PRINCIPAL	0.1.00	1.298.273,68		
1121.04.0.0	TAXA DE CONTROLE E FISCALIZAÇÃO AMBIENTAL	0.000.000	1.675.908,89		
1121.04.0.0	TAXA DE CONTROLE E FISCALIZAÇÃO AMBIENTAL	0.000.000	1.675.908,89		
1121.04.0.1	TAXA DE CONTROLE E FISCALIZAÇÃO AMBIENTAL - PRINCIPAL	0.1.02	1.675.908,89		
1121.50.0.0	TAXA DE FISCALIZAÇÃO DE VIGILÂNCIA SANITÁRIA	0.000.000	350.312,20		
1121.50.0.0	TAXA DE FISCALIZAÇÃO DE VIGILÂNCIA SANITÁRIA	0.000.000	350.312,20		
1121.50.0.1	TAXA DE FISCALIZAÇÃO DE VIGILÂNCIA SANITÁRIA - PRINCIPAL	0.1.02	350.312,20		
1122.00.0.0	TAXAS PELA PRESTAÇÃO DE SERVIÇOS	0.000.000	767.047,31		
1122.01.0.0	TAXAS PELA PRESTAÇÃO DE SERVIÇOS EM GERAL	0.000.000	767.047,31		
1122.01.0.0	TAXAS PELA PRESTAÇÃO DE SERVIÇOS EM GERAL	0.000.000	767.047,31		
1122.01.0.1	TAXAS PELA PRESTAÇÃO DE SERVIÇOS EM GERAL - PRINCIPAL	0.1.02	767.047,31		
1200.00.0.0	CONTRIBUIÇÕES	0.000.000		1.113.000,00	
1240.00.0.0	CONTRIBUIÇÃO PARA O CUSTEIO DO SERVIÇO DE ILUMINAÇÃO PÚBLICA	0.000.000		1.113.000,00	
1241.00.0.0	CONTRIBUIÇÃO PARA O CUSTEIO DO SERVIÇO DE ILUMINAÇÃO PÚBLICA	0.000.000	1.113.000,00		
1241.50.0.0	CONTRIBUIÇÃO PARA O CUSTEIO DO SERVIÇO DE ILUMINAÇÃO PÚBLICA	0.000.000	1.113.000,00		
1241.50.0.0	CONTRIBUIÇÃO PARA O CUSTEIO DO SERVIÇO DE ILUMINAÇÃO PÚBLICA	0.000.000	1.113.000,00		
1241.50.0.1	CONTRIB.SERV.ILUMINAÇÃO PÚBLICA-PRINCIPAL	0.1.00	1.113.000,00		
1300.00.0.0	RECEITA PATRIMONIAL	0.000.000		2.256.902,69	
1320.00.0.0	VALORES MOBILIÁRIOS	0.000.000		2.256.902,69	
1321.00.0.0	JUROS E CORREÇÕES MONETÁRIAS	0.000.000	2.256.902,69		
1321.01.0.0	REMUNERAÇÃO DE DEPÓSITOS BANCÁRIOS	0.000.000	800.000,00		
1321.01.0.0	REMUNERAÇÃO DE DEPÓSITOS BANCÁRIOS	0.000.000	1.456.902,69		
1321.01.0.0	REMUNERAÇÃO DE DEPÓSITOS BANCÁRIOS	0.000.000	2.256.902,69		
1321.01.0.1	REMUNERAÇÃO DE DEPÓSITOS BANCÁRIOS - PRINCIPAL	0.1.62	1.456.902,69		
1321.01.0.1	REMUNERAÇÃO DE DEPÓSITOS BANCÁRIOS - PRINCIPAL	0.2.68	800.000,00		
1600.00.0.0	RECEITA DE SERVIÇOS	0.000.000		1.343.041,23	
1610.00.0.0	SERVIÇOS ADMINISTRATIVOS E COMERCIAIS GERAIS	0.000.000		1.343.041,23	
1611.00.0.0	SERVIÇOS ADMINISTRATIVOS E COMERCIAIS GERAIS	0.000.000	1.343.041,23		
1611.01.0.0	SERV.ADM.COM.GERAIS PREST.ENTIDADE ÓRGÃOS PÚBLICOS GERAL	0.000.000	1.343.041,23		
1611.01.0.0	SERV.ADM.COM.GERAIS PREST.ENTIDADE ÓRGÃOS PÚBLICOS GERAL	0.000.000	1.343.041,23		
1611.01.0.1	SERV.ADM.COM.GER.PREST.ENTID.ORG.PÚBL.-PRINCIPAL	0.1.00	522.107,59		

**PREF. MUN. DE OURILANDIA DO NORTE**

AV. DAS NAÇÕES - CNPJ:22980643/0001-81

Anexo 02

Page 2

Orçamento Programa - Exercício de 2025

RECEITAS SEGUNDO AS CATEGORIAS ECONOMICAS

Código	Especificação	F.R.	Desdobramento	SubCategoria Fonte	Categoria Econômica
1611.01.0.1	SERV.ADM.COM.GER.PREST.ENTID.ORG.PÚBL.-PRINCIPAL	0.2.00	615.364,98		
1611.01.0.2	SERV.ADM.COM.GER.PREST.ENTID.ORG.PÚBL.-MULTAS JUROS	0.1.00	80.279,38		
1611.01.0.2	SERV.ADM.COM.GER.PREST.ENTID.ORG.PÚBL.-MULTAS JUROS	0.1.53	79.981,69		
1611.01.0.3	SERV.ADM.COM.GER.PREST.ENTID.ORG.PÚBL.-DÍVIDA ATIVA	0.1.00	45.307,59		
1700.00.0.0	TRANSFERÊNCIAS CORRENTES	0.000.000		163.692.192,76	
1710.00.0.0	TRANSFERÊNCIAS DA UNIÃO E DE SUAS ENTIDADES	0.000.000		88.455.030,55	
1711.00.0.0	TRANSFERÊNCIAS DECORRENTES DE PARTICIPAÇÃO NA RECEITA DA UNI	0.000.000	38.916.942,13		
1711.51.0.0	COTA-PARTE DO FUNDO DE PARTICIPAÇÃO DOS MUNICÍPIOS - FPM	0.000.000	38.498.420,74		
1711.51.1.0	COTA-PARTE DO FUNDO DE PARTICIPAÇÃO DOS MUNICÍPIOS - COTA ME	0.000.000	36.177.920,74		
1711.51.1.1	COTA-PARTE DO FPM- COTA MENSAL - PRINCIPAL	0.1.00	36.177.920,74		
1711.51.2.0	COTA-PARTE DO FUNDO DE PARTICIPAÇÃO DOS MUNICÍPIOS - COTAS E	0.000.000	2.320.500,00		
1711.51.2.1	COTA-PARTE DO FPM- COTAS EXTRAORDINARIAS - PRINCIPAL	0.1.00	2.320.500,00		
1711.52.0.0	COTA-PARTE DO IMPOSTO SOBRE A PROPRIEDADE TERRITORIAL RURAL	0.000.000	365.913,85		
1711.52.0.0	COTA-PARTE DO IMPOSTO SOBRE A PROPRIEDADE TERRITORIAL RURAL	0.000.000	365.913,85		
1711.52.0.1	COTA-PARTE DO IMP. PROPRIED.TERRIT.RURAL - PRINCIPAL	0.1.00	365.913,85		
1711.54.0.0	COTA-PARTE DA CONTRIBUIÇÃO DE INTERVENÇÃO NO DOMÍNIO ECONÔMI	0.000.000	52.607,54		
1711.54.0.0	COTA-PARTE DA CONTRIBUIÇÃO DE INTERVENÇÃO NO DOMÍNIO ECONÔMI	0.000.000	52.607,54		
1711.54.0.1	COTA-PARTE CONTRIB.INTERV.DOMÍNIO ECONÔMICO - PRINCIPAL	0.2.32	52.607,54		
1712.00.0.0	TRANSF.COMPENS.FINANC.EXPL.RECURSOS NATURAIS	0.000.000	1.816.476,56		
1712.51.0.0	COTA-PARTE COMPENS.FINANC.EXPL.RECURSOS MINERAIS CFEM	0.000.000	1.155.811,24		
1712.51.0.0	COTA-PARTE COMPENS.FINANC.EXPL.RECURSOS MINERAIS CFEM	0.000.000	1.155.811,24		
1712.51.0.1	CFEM - PRINCIPAL	0.1.00	1.155.811,24		
1712.52.0.0	COTA-PARTE COMPENSAÇÃO FINANCEIRA PRODUÇÃO PETRÓLEO	0.000.000	660.665,32		
1712.52.4.0	COTA-PARTE DO FUNDO ESPECIAL DO PETRÓLEO - FEP	0.000.000	660.665,32		
1712.52.4.1	COTA - PARTE FEP- PRINCIPAL	0.1.00	660.665,32		
1713.00.0.0	TRANSFERÊNCIAS RECURSOS SISTEMA ÚNICO SAÚDE - SUS	0.000.000	16.828.507,59		
1713.50.0.0	TRANSF.SUS-FUNDO A FUNDO - BLOCO DE MANUTENÇÃO	0.000.000	14.513.198,78		
1713.50.1.0	TRANSF.SUS-FUNDO A FUNDO - BLOCO DE MANUTENÇÃO	0.000.000	368.558,40		
1713.50.1.0	TRANSF.SUS-FUNDO A FUNDO - BLOCO DE MANUTENÇÃO	0.000.000	7.202.405,91		
1713.50.1.1	TRANS.SUS-BLOCO MANUT.ATEN.PRIMÁRIA-PRINCIPAL	0.2.29	1.512.913,59		
1713.50.1.1	TRANS.SUS-BLOCO MANUT.ATEN.PRIMÁRIA-PRINCIPAL	0.2.29	5.689.492,32		
1713.50.1.1	TRANS.SUS-BLOCO MANUT.ATEN.PRIMÁRIA-PRINCIPAL	0.2.81	368.558,40		
1713.50.2.0	TRANSF.SUS- BLOCO MANUTENÇÃO-ATENÇÃO ESPECIALIZADA	0.000.000	357.934,50		
1713.50.2.0	TRANSF.SUS- BLOCO MANUTENÇÃO-ATENÇÃO ESPECIALIZADA	0.000.000	4.184.422,11		
1713.50.2.1	TRANS.SUS-BLOCO MANUT.ATEN.ESPEC.-PRINCIPAL	0.2.29	357.934,50		
1713.50.2.1	TRANS.SUS-BLOCO MANUT.ATEN.ESPEC.-PRINCIPAL	0.2.29	4.184.422,11		
1713.50.3.0	TRANSF.SUS- BLOCO MANUTENÇÃO-VIGILÂNCIA EM SAÚDE	0.000.000	1.475.877,86		
1713.50.3.1	TRANS.SUS-BLOCO MANUT-VIGILÂNCIA SAÚDE-PRINCIPAL	0.2.29	477.246,00		
1713.50.3.1	TRANS.SUS-BLOCO MANUT-VIGILÂNCIA SAÚDE-PRINCIPAL	0.2.29	998.631,86		
1713.50.4.0	TRANSF.SUS- BLOCO MANUTENÇÃO-ASSISTÊNCIA FARMACÊUTICA	0.000.000	924.000,00		
1713.50.4.1	TRANS.SUS- BLOCO MANUT.-ASSIST.FARMAC.-PRINCIPAL	0.2.29	924.000,00		
1713.99.0.0	OUTRAS TRANSFERÊNCIAS RECURSOS SISTEMA ÚNICO SAÚDE-SUS	0.000.000	2.315.308,81		
1713.99.0.0	OUTRAS TRANSFERÊNCIAS RECURSOS SISTEMA ÚNICO SAÚDE-SUS	0.000.000	2.315.308,81		
1713.99.0.1	OUTRAS TRANSF. RECURSO-SUS- PRINCIPAL	0.2.46	2.315.308,81		
1714.00.0.0	TRANSF.RECURSOS FUNDO NAC.DESENVOLVIMENTO EDUCAÇÃO-FNDE	0.000.000	3.763.827,98		
1714.50.0.0	TRANSFERÊNCIAS DO SALÁRIO-EDUCAÇÃO	0.000.000	795.900,00		
1714.50.0.0	TRANSFERÊNCIAS DO SALÁRIO-EDUCAÇÃO	0.000.000	795.900,00		
1714.50.0.1	TRANSF.SALÁRIO-EDUCAÇÃO- PRINCIPAL	0.2.31	795.900,00		
1714.51.0.0	TRANSFERÊNCIAS FNDE- PROGR.DINH.DIRETO NA ESCOLA - PDDE	0.000.000	81.900,00		
1714.51.0.0	TRANSFERÊNCIAS FNDE- PROGR.DINH.DIRETO NA ESCOLA - PDDE	0.000.000	81.900,00		
1714.51.0.1	TRANSF.FNDE-PROGR.DINH.DIRETO ESCOLA-PDDE-PRINCIPAL	0.2.31	81.900,00		
1714.52.0.0	TRANSF.PROGRAMA NACIONAL ALIMENTAÇÃO				

**PREF. MUN. DE OURILANDIA DO NORTE**

AV. DAS NAÇÕES - CNPJ:22980643/0001-81

Anexo 02

Page 3

Orçamento Programa - Exercício de 2025

RECEITAS SEGUNDO AS CATEGORIAS ECONOMICAS

Código	Especificação	F.R.	Desdobramento	SubCategoria Fonte	Categoria Econômica
	ESCOLA- PNAE	0.000.000	1.470.000,00		
1714.52.0.0	TRANSF.PROGRAMA NACIONAL ALIMENTAÇÃO ESCOLA- PNAE	0.000.000	1.470.000,00		
1714.52.0.1	TRANSF.PROGR.NAC. ALIMEN.ESCOLA-PNAE-PRINCIPAL	0.2.31	1.470.000,00		
1714.53.0.0	TRANSF.PROG.NACIONAL APOIOTRANSORTE DO ESCOLAR - PNATE	0.000.000	210.000,00		
1714.53.0.0	TRANSF.PROG.NACIONAL APOIOTRANSORTE DO ESCOLAR - PNATE	0.000.000	210.000,00		
1714.53.0.1	TRANSF.PROG.NAC.TRANSF.ESCOLAR-PNATE-PRINCIPAL	0.2.31	210.000,00		
1714.99.0.0	OUTRAS TRANSF.DIRETAS FUNDO NACIONAL DESENV.EDUCAÇÃO-FNDE	0.000.000	1.206.027,98		
1714.99.0.0	OUTRAS TRANSF.DIRETAS FUNDO NACIONAL DESENV.EDUCAÇÃO-FNDE	0.000.000	1.206.027,98		
1714.99.0.1	OUTRAS TRANSF. FNDE- PRINCIPAL	0.2.31	1.206.027,98		
1715.00.0.0	TRANSFERÊNCIAS COMPLEMENTAÇÃO DA UNIÃO -FUNDEB	0.000.000	17.648.269,04		
1715.50.0.0	TRANSFERÊNCIAS COMPLEMENTAÇÃO UNIÃO FUNDEB-VAAT	0.000.000	4.771.519,88		
1715.50.0.0	TRANSFERÊNCIAS COMPLEMENTAÇÃO UNIÃO FUNDEB-VAAT	0.000.000	4.771.519,88		
1715.50.0.1	TRANSF.COMP.UNIÃO FUNDEB-VAAT-PRINCIPAL	0.2.39	4.771.519,88		
1715.51.0.0	TRANSFERÊNCIAS COMPLEMENTAÇÃO UNIÃO FUNDEB-VAAF	0.000.000	12.246.749,16		
1715.51.0.0	TRANSFERÊNCIAS COMPLEMENTAÇÃO UNIÃO FUNDEB-VAAF	0.000.000	12.246.749,16		
1715.51.0.1	TRANSF.COMP.UNIÃO FUNDEB-VAAF-PRINCIPAL	0.2.39	12.246.749,16		
1715.52.0.0	TRANSFERÊNCIAS COMPLEMENTAÇÃO UNIÃO FUNDEB-VAAR	0.000.000	630.000,00		
1715.52.0.0	TRANSFERÊNCIAS COMPLEMENTAÇÃO UNIÃO FUNDEB-VAAR	0.000.000	630.000,00		
1715.52.0.1	TRANSF.COMP.UNIÃO FUNDEB-VAAR-PRINCIPAL	0.2.39	630.000,00		
1716.00.0.0	TRANSF.RECURSOS FUNDO NACIONAL ASSISTÊNCIA SOCIAL-FNAS	0.000.000	2.155.356,00		
1716.50.0.0	TRANSF.RECURSOS FUNDO NACIONAL ASSISTÊNCIA SOCIAL-FNAS	0.000.000	2.155.356,00		
1716.50.0.0	TRANSF.RECURSOS FUNDO NACIONAL ASSISTÊNCIA SOCIAL-FNAS	0.000.000	2.155.356,00		
1716.50.0.1	TRANSF.RECUR.-FNAS-PRINCIPAL	0.2.30	2.155.356,00		
1719.00.0.0	OUTRAS TRANSFERÊNCIAS RECURSOS UNIÃO E DE SUAS ENTIDADES	0.000.000	7.325.651,25		
1719.58.0.0	TRANSF.OBRIG.LEI COMPLEMENTAR Nº 176/2020	0.000.000	359.790,02		
1719.58.0.0	TRANSF.OBRIG.LEI COMPLEMENTAR Nº 176/2020	0.000.000	359.790,02		
1719.58.0.1	TRANSF.OBRIG.LEI COMPLEM.º 176/2020-PRINCIPAL	0.1.00	359.790,02		
1719.99.0.0	OUTRAS TRANSF.RECURSOS UNIÃO ENTIDADES	0.000.000	91.350,00		
1719.99.0.0	OUTRAS TRANSF.RECURSOS UNIÃO ENTIDADES	0.000.000	223.650,00		
1719.99.0.0	OUTRAS TRANSF.RECURSOS UNIÃO ENTIDADES	0.000.000	6.650.861,23		
1719.99.0.0	OUTRAS TRANSF.RECURSOS UNIÃO ENTIDADES	0.000.000	6.965.861,23		
1719.99.0.1	OUTRAS TRANSF.RECUR.UNIÃO ENTID.-PRINCIPAL	0.2.32	91.350,00		
1719.99.0.1	OUTRAS TRANSF.RECUR.UNIÃO ENTID.-PRINCIPAL	0.2.32	6.650.861,23		
1719.99.0.1	OUTRAS TRANSF.RECUR.UNIÃO ENTID.-PRINCIPAL	0.2.32	223.650,00		
1720.00.0.0	TRANSFERÊNCIAS ESTADOS DISTRITO FEDERAL E DE SUAS ENTIDADES	0.000.000		47.133.292,23	
1721.00.0.0	PARTICIPAÇÃO NA RECEITA DOS ESTADOS E DISTRITO FEDERAL	0.000.000	42.154.308,50		
1721.50.0.0	COTA-PARTE DO ICMS	0.000.000	38.319.592,38		
1721.50.0.0	COTA-PARTE DO ICMS	0.000.000	38.319.592,38		
1721.50.0.1	COTA-PARTE DO ICMS - PRINCIPAL	0.1.00	35.413.612,38		
1721.50.0.1	COTA-PARTE DO ICMS - PRINCIPAL	0.2.00	2.905.980,00		
1721.51.0.0	COTA-PARTE DO IPVA	0.000.000	3.080.596,22		
1721.51.0.0	COTA-PARTE DO IPVA	0.000.000	3.080.596,22		
1721.51.0.1	COTA-PARTE DO IPVA - PRINCIPAL	0.1.00	3.080.596,22		
1721.52.0.0	COTA-PARTE DO IPI - MUNICÍPIOS	0.000.000	754.119,90		
1721.52.0.0	COTA-PARTE DO IPI - MUNICÍPIOS	0.000.000	754.119,90		
1721.52.0.1	COTA-PARTE DO IPI - MUNICÍPIOS - PRINCIPAL	0.1.00	754.119,90		
1724.00.0.0	TRANSF.CONVÊNIO ESTADOS E DF ENTIDADES	0.000.000	1.670.552,01		
1724.99.0.0	OUTRAS TRANSF.CONV.ESTADOS E DF E ENTIDADES	0.000.000	1.670.552,01		
1724.99.0.0	OUTRAS TRANSF.CONV.ESTADOS E DF E ENTIDADES	0.000.000	1.670.552,01		
1724.99.0.1	OUTRAS TRANSF.CONV.EST.E DF E ENTID.-PRINCIPAL	0.2.45	1.670.552,01		
1729.00.0.0	OUTRAS TRANSFERÊNCIAS DOS ESTADOS E DISTRITO FEDERAL	0.000.000	3.308.431,72		
1729.51.0.0	TRANSFERÊNCIAS DE ESTADOS DESTINADAS À ASSISTÊNCIA SOCIAL	0.000.000	433.210,43		
1729.51.0.0	TRANSFERÊNCIAS DE ESTADOS DESTINADAS À ASSISTÊNCIA SOCIAL	0.000.000	433.210,43		
1729.51.0.1	TRANSF.ESTADOS ASSIST.SOCIAL-PRINCIPAL	0.2.45	433.210,43		
1729.52.0.0	TRANSF.RECURSOS PROGRAMAS DE EDUCAÇÃO	0.000.000	2.226.000,00		
1729.52.0.0	TRANSF.RECURSOS PROGRAMAS DE EDUCAÇÃO	0.000.000	2.226.000,00		
1729.52.0.1	TRANSF.RECURSOS Progr.EDUCAÇÃO-PRINCIPAL	0.2.47	2.226.000,00		

**PREF. MUN. DE OURILANDIA DO NORTE**

AV. DAS NAÇÕES - CNPJ:22980643/0001-81

Anexo 02

Page 4

Orçamento Programa - Exercício de 2025

RECEITAS SEGUNDO AS CATEGORIAS ECONOMICAS

Código	Especificação	F.R.	Desdobramento	SubCategoria Fonte	Categoria Econômica
1729.99.0.0	OUTRAS TRANSFERÊNCIAS DOS ESTADOS E DF	0.000.000	649.221,29		
1729.99.0.0	OUTRAS TRANSFERÊNCIAS DOS ESTADOS E DF	0.000.000	649.221,29		
1729.99.0.1	OUTRAS TRANSF. ESTADOS E DF-PRINCIPAL	0.2.45	649.221,29		
1740.00.0.0	TRANSFERÊNCIAS DE INSTITUIÇÕES PRIVADAS	0.000.000		305.447,04	
1741.00.0.0	TRANSFERÊNCIAS DE INSTITUIÇÕES PRIVADAS	0.000.000	305.447,04		
1741.50.0.0	TRANSF.CONV.INSTITUIÇÕES PRIVADAS PROGRAMAS DE SAÚDE	0.000.000	305.447,04		
1741.50.0.0	TRANSF.CONV.INSTITUIÇÕES PRIVADAS PROGRAMAS DE SAÚDE	0.000.000	305.447,04		
1741.50.0.1	TRANSF.CONV.INSTIT.PRIV.PROGR.SAÚDE-PRINCIPAL	0.2.81	305.447,04		
1750.00.0.0	TRANSFERÊNCIAS DE OUTRAS INSTITUIÇÕES PÚBLICAS	0.000.000		27.574.869,99	
1751.00.0.0	TRANSF.RECURSOS FUNDO MANUTENÇÃO DESENVOL.EDUCAÇÃO-FUNDEB	0.000.000	27.574.869,99		
1751.50.0.0	TRANSF.RECURSOS FUNDO MANUTENÇÃO DESENVOL.EDUCAÇÃO-FUNDEB	0.000.000	27.574.869,99		
1751.50.0.0	TRANSF.RECURSOS FUNDO MANUTENÇÃO DESENVOL.EDUCAÇÃO-FUNDEB	0.000.000	27.574.869,99		
1751.50.0.1	TRANSF.RECURSOS FUNDEB-PRINCIPAL	0.1.38	27.574.869,99		
1790.00.0.0	DEMAIS TRANSFERÊNCIAS CORRENTES	0.000.000		223.552,95	
1791.00.0.0	TRANSFERÊNCIAS DE PESSOAS FÍSICAS	0.000.000	223.552,95		
1791.99.0.0	OUTRAS TRANSFERÊNCIAS DE PESSOAS FÍSICAS	0.000.000	223.552,95		
1791.99.0.0	OUTRAS TRANSFERÊNCIAS DE PESSOAS FÍSICAS	0.000.000	223.552,95		
1791.99.0.1	OUTRAS TRANSF.PESSOAS FÍSICAS-PRINCIPAL	0.2.00	223.552,95		
2000.00.0.0	RECEITAS DE CAPITAL	0.000.000			5.629.021,92
2200.00.0.0	ALIENAÇÃO DE BENS	0.000.000		62.549,80	
2210.00.0.0	ALIENAÇÃO DE BENS MÓVEIS	0.000.000		62.549,80	
2213.00.0.0	ALIENAÇÃO DE BENS MÓVEIS E SEMOVENTES	0.000.000	62.549,80		
2213.01.0.0	ALIENAÇÃO DE BENS MÓVEIS E SEMOVENTES	0.000.000	62.549,80		
2213.01.0.0	ALIENAÇÃO DE BENS MÓVEIS E SEMOVENTES	0.000.000	62.549,80		
2213.01.0.1	ALIEN.BENS MÓVEIS E SEMOVENTES-PRINCIPAL	0.2.79	62.549,80		
2400.00.0.0	TRANSFERÊNCIAS DE CAPITAL	0.000.000		5.566.472,12	
2410.00.0.0	TRANSFERÊNCIAS DA UNIÃO E DE SUAS ENTIDADES	0.000.000		3.248.862,89	
2414.00.0.0	TRANSFERÊNCIAS DE CONVÊNIOS DA UNIÃO E DE SUAS ENTIDADES	0.000.000	3.248.862,89		
2414.50.0.0	TRANSF. CONVÊNIOS UNIÃO PARA O SUS	0.000.000	1.212.693,55		
2414.50.0.0	TRANSF. CONVÊNIOS UNIÃO PARA O SUS	0.000.000	1.212.693,55		
2414.50.0.1	TRANSF. CONV.UNIÃO PARA O SUS-PRINCIPAL	0.2.41	1.212.693,55		
2414.51.0.0	TRANSF. CONVÊNIOS UNIÃO PROGRAMAS EDUCAÇÃO	0.000.000	278.177,16		
2414.51.0.0	TRANSF. CONVÊNIOS UNIÃO PROGRAMAS EDUCAÇÃO	0.000.000	278.177,16		
2414.51.0.1	TRANSF. CONV.UNIÃO PROGR.EDUCAÇÃO-PRINCIPAL	0.2.40	278.177,16		
2414.99.0.0	OUTRAS TRANSFERÊNCIAS CONVÊNIOS UNIÃO E DE SUAS ENTIDADES	0.000.000	1.757.992,18		
2414.99.0.0	OUTRAS TRANSFERÊNCIAS CONVÊNIOS UNIÃO E DE SUAS ENTIDADES	0.000.000	1.757.992,18		
2414.99.0.1	OUTRAS TRANSF.CONV.UNIÃO SUAS ENTID.-PRINCIPAL	0.2.40	1.757.992,18		
2420.00.0.0	TRANSF.ESTADOS E DO DISTRITO FEDERAL E DE SUAS ENTIDADES	0.000.000		1.195.524,69	
2422.00.0.0	TRANSF.CONVÊNIOS ESTADOS E DF E DE SUAS ENTIDADES	0.000.000	1.195.524,69		
2422.99.0.0	OUTRAS TRANSF.CONV. ESTADOS E DF E DE SUA ENTIDADES	0.000.000	1.195.524,69		
2422.99.0.0	OUTRAS TRANSF.CONV. ESTADOS E DF E DE SUA ENTIDADES	0.000.000	1.195.524,69		
2422.99.0.1	OUTRAS TRANSF.CONV.EST/DFSUA ENTID.-PRINCIPAL	0.2.45	1.195.524,69		
2440.00.0.0	TRANSFERÊNCIAS DE INSTITUIÇÕES PRIVADAS	0.000.000		1.122.084,54	
2441.00.0.0	TRANSFERÊNCIAS DE INSTITUIÇÕES PRIVADAS	0.000.000	1.122.084,54		
2441.99.0.0	OUTRAS TRANSFERÊNCIAS DE INSTITUIÇÕES PRIVADAS	0.000.000	1.122.084,54		
2441.99.0.0	OUTRAS TRANSFERÊNCIAS DE INSTITUIÇÕES PRIVADAS	0.000.000	1.122.084,54		
2441.99.0.1	OUTRAS TRANSF.INSTIT.PRIVADAS-PRINCIPAL	0.2.61	1.122.084,54		
9000.00.0.0	(R) DEDUÇÕES DA RECEITA	0.000.000			-15.303.862,64
9500.00.0.0	(R) DEDUÇÕES DO FUNDEB	0.000.000		-15.303.862,64	
9510.00.0.0	(R) DEDUÇÕES DO FUNDEB	0.000.000	-15.303.862,64		
9510.00.0.0	(R) DEDUÇÕES DO FUNDEB	0.000.000	-15.303.862,64		
9510.00.0.0	(R) DEDUÇÕES DO FUNDEB	0.000.000	-15.303.862,64		
9510.00.0.0	(R) DEDUÇÕES DO FUNDEB	0.000.000	-15.303.862,64		
9510.00.0.0	(R) DEDUÇÕES DO FUNDEB	0.2.00	-15.303.862,64		
Total das Receitas (exceto Intra-Orçamentárias)					190.000.000,00

TOTALIZAÇÃO DAS RECEITAS POR CATEGORIA ECONOMICA



PREF. MUN. DE OURILANDIA DO NORTE

AV. DAS NAÇÕES - CNPJ:22980643/0001-81

Anexo 02

Page 5

Orçamento Programa - Exercício de 2025

RECEITAS SEGUNDO AS CATEGORIAS ECONOMICAS

Código	Especificação	F.R.	Desdobramento	SubCategoria Fonte	Categoria Econômica
	RECEITA CORRENTE				184.370.978,08
	RECEITA DE CAPITAL				5.629.021,92
	Total Geral das Receitas				190.000.000,00

**PREF. MUN. DE OURILANDIA DO NORTE**

AV. DAS NAÇÕES

22980643/0001-81

Exercício: 2025

(Art.2º - § 1º da Lei 4.320/64)

CONSOLIDADO

1 of 1

DEMONSTRATIVO GERAL DA RECEITA POR FONTES E DAS DESPESAS POR FUNÇÕES DO GOVERNO

RECEITA			DESPESA		
TÍTULOS	Saldo R\$	Saldo R\$	TÍTULOS	Saldo R\$	Saldo R\$
RECEITAS CORRENTES.		199.674.840,72	LEGISLATIVA		8.160.640,71
DEDUÇÕES DA RECEITA CORRENTE		-15.303.862,64	ESSENCIAL À JUSTIÇA		958.247,85
RECEITAS DE CAPITAL		5.629.021,92	ADMINISTRAÇÃO		13.241.157,77
RECEITAS CORRENTES			SEGURANÇA PÚBLICA		817.245,11
IMPOSTOS, TAXAS E CONTRIBUIÇÕES DE MELHORIA	31.269.704,04		ASSISTÊNCIA SOCIAL		11.241.046,43
CONTRIBUIÇÕES	1.113.000,00		SAÚDE		44.905.071,75
RECEITA PATRIMONIAL	2.256.902,69		EDUCAÇÃO		63.717.656,67
RECEITA DE SERVIÇOS	1.343.041,23		CULTURA		1.066.690,89
TRANSFERÊNCIAS CORRENTES	163.692.192,76		DIREITOS DA CIDADANIA		3.103.848,52
RECEITAS DE CAPITAL			URBANISMO		19.369.953,32
ALIENAÇÃO DE BENS	62.549,80		HABITAÇÃO		1.617.840,29
TRANSFERÊNCIAS DE CAPITAL	5.566.472,12		SANEAMENTO		4.372.623,13
DEDUÇÕES DA RECEITA CORRENTE			GESTÃO AMBIENTAL		4.617.514,11
(R) DEDUÇÕES DA RECEITA	-15.303.862,64		AGRICULTURA		2.512.853,42
TOTAL		190.000.000,00	Desporto e Lazer		1.439.205,75
			Encargos Especiais		2.658.404,28
			RESERVA DE CONTINGÊNCIA		6.200.000,00
			TOTAL		190.000.000,00

Notas Explicativas

**PREF. MUN. DE OURILANDIA DO NORTE**

AV. DAS NAÇÕES - CNPJ:22980643/0001-81

Anexo 02

Orçamento Programa - Exercício de 2025

Page 1

PREVISÃO DA RECEITA

Código	Especificação	F.R.	Desdobramento	SubCategoria Fonte	Categoria Econômica
1000.00.0.0	RECEITAS CORRENTES.	0.000.000			199.674.840,72
1100.00.0.0	IMPOSTOS, TAXAS E CONTRIBUIÇÕES DE MELHORIA	0.000.000		31.269.704,04	
1110.00.0.0	IMPOSTOS	0.000.000		27.178.161,96	
1112.00.0.0	IMPOSTOS SOBRE O PATRIMÔNIO	0.000.000	11.020.668,52		
1112.50.0.0	IMPOSTO SOBRE A PROPRIEDADE PREDIAL E TERRITORIAL URBANA	0.000.000	8.184.167,35		
1112.53.0.0	ITBI-"INTER VIVOS"	0.000.000	2.836.501,17		
1113.00.0.0	IMPOSTOS SOBRE A RENDA E PROVENTOS DE QUALQUER NATUREZA	0.000.000	5.226.149,43		
1113.03.0.0	IMPOSTO SOBRE A RENDA - RETIDO NA FONTE	0.000.000	5.226.149,43		
1113.03.1.0	IMPOSTO SOBRE A RENDA - RETIDO NA FONTE - TRABALHO	0.000.000	4.248.149,43		
1113.03.4.0	IRRF- OUTROS RENDIMENTOS	0.000.000	978.000,00		
1114.00.0.0	IMPOSTO PRODUÇÃO CIRCULAÇÃO MERCADORIAS SERVIÇOS	0.000.000	10.931.344,01		
1114.51.0.0	IMPOSTOS SOBRE SERVIÇOS	0.000.000	10.931.344,01		
1114.51.1.0	IMPOSTO SOBRE SERVIÇOS DE QUALQUER NATUREZA - ISSQN	0.000.000	10.931.344,01		
1114.51.1.1	ISSQN - PRINCIPAL	0.000.000	9.526.509,78		
1120.00.0.0	TAXAS	0.000.000		4.091.542,08	
1121.00.0.0	TAXAS PELO EXERCÍCIO DO PODER DE POLÍCIA	0.000.000	3.324.494,77		
1121.01.0.0	TAXAS DE INSPEÇÃO, CONTROLE E FISCALIZAÇÃO	0.000.000	1.298.273,68		
1121.04.0.0	TAXA DE CONTROLE E FISCALIZAÇÃO AMBIENTAL	0.000.000	1.675.908,89		
1121.50.0.0	TAXA DE FISCALIZAÇÃO DE VIGILÂNCIA SANITÁRIA	0.000.000	350.312,20		
1122.00.0.0	TAXAS PELA PRESTAÇÃO DE SERVIÇOS	0.000.000	767.047,31		
1122.01.0.0	TAXAS PELA PRESTAÇÃO DE SERVIÇOS EM GERAL	0.000.000	767.047,31		
1200.00.0.0	CONTRIBUIÇÕES	0.000.000		1.113.000,00	
1240.00.0.0	CONTRIBUIÇÃO PARA O CUSTEIO DO SERVIÇO DE ILUMINAÇÃO PÚBLICA	0.000.000		1.113.000,00	
1241.00.0.0	CONTRIBUIÇÃO PARA O CUSTEIO DO SERVIÇO DE ILUMINAÇÃO PÚBLICA	0.000.000	1.113.000,00		
1241.50.0.0	CONTRIBUIÇÃO PARA O CUSTEIO DO SERVIÇO DE ILUMINAÇÃO PÚBLICA	0.000.000	1.113.000,00		
1300.00.0.0	RECEITA PATRIMONIAL	0.000.000		2.256.902,69	
1320.00.0.0	VALORES MOBILIÁRIOS	0.000.000		2.256.902,69	
1321.00.0.0	JUROS E CORREÇÕES MONETÁRIAS	0.000.000	2.256.902,69		
1321.01.0.0	REMUNERAÇÃO DE DEPÓSITOS BANCÁRIOS	0.000.000	2.256.902,69		
1321.01.0.1	REMUNERAÇÃO DE DEPÓSITOS BANCÁRIOS - PRINCIPAL	0.000.000	800.000,00		
1321.01.0.1	REMUNERAÇÃO DE DEPÓSITOS BANCÁRIOS - PRINCIPAL	0.000.000	1.456.902,69		
1600.00.0.0	RECEITA DE SERVIÇOS	0.000.000		1.343.041,23	
1610.00.0.0	SERVIÇOS ADMINISTRATIVOS E COMERCIAIS GERAIS	0.000.000		1.343.041,23	
1611.00.0.0	SERVIÇOS ADMINISTRATIVOS E COMERCIAIS GERAIS	0.000.000	1.343.041,23		
1611.01.0.0	SERV.ADM.COM.GERAIS PREST.ENTIDADE ÓRGÃOS PÚBLICOS GERAL	0.000.000	1.343.041,23		
1611.01.0.1	SERV.ADM.COM.GER.PREST.ENTID.ORG.PÚBL -PRINCIPAL	0.000.000	615.364,98		
1611.01.0.2	SERV.ADM.COM.GER.PREST.ENTID.ORG.PÚBL -MULTAS JUROS	0.000.000	79.981,69		
1700.00.0.0	TRANSFERÊNCIAS CORRENTES	0.000.000		163.692.192,76	
1710.00.0.0	TRANSFERÊNCIAS DA UNIÃO E DE SUAS ENTIDADES	0.000.000		88.455.030,55	
1711.00.0.0	TRANSFERÊNCIAS DECORRENTES DE PARTICIPAÇÃO NA RECEITA DA UNI	0.000.000	38.916.942,13		
1711.51.0.0	COTA-PARTE DO FUNDO DE PARTICIPAÇÃO DOS MUNICÍPIOS - FPM	0.000.000	38.498.420,74		
1711.51.1.0	COTA-PARTE DO FUNDO DE PARTICIPAÇÃO DOS MUNICÍPIOS - COTA ME	0.000.000	36.177.920,74		
1711.51.2.0	COTA-PARTE DO FUNDO DE PARTICIPAÇÃO DOS MUNICÍPIOS - COTAS E	0.000.000	2.320.500,00		
1711.52.0.0	COTA-PARTE DO IMPOSTO SOBRE A	0.000.000			

**PREF. MUN. DE OURILANDIA DO NORTE**

AV. DAS NAÇÕES - CNPJ:22980643/0001-81

Anexo 02

Orçamento Programa - Exercício de 2025

Page 2

PREVISÃO DA RECEITA

Código	Especificação	F.R.	Desdobramento	SubCategoria Fonte	Categoria Econômica
	PROPRIEDADE TERRITORIAL RURAL		365.913,85		
1711.54.0.0	COTA-PARTE DA CONTRIBUIÇÃO DE INTERVENÇÃO NO DOMÍNIO ECONÔMI	0.000.000	52.607,54		
1712.00.0.0	TRANSF.COMPENS.FINANC.EXPL.RECURSOS NATURAIS	0.000.000	1.816.476,56		
1712.51.0.0	COTA-PARTE COMPENS.FINANC.EXPL.RECURSOS MINERAIS CFEM	0.000.000	1.155.811,24		
1712.52.0.0	COTA-PARTE COMPENSAÇÃO FINANCEIRA PRODUÇÃO PETRÓLEO	0.000.000	660.665,32		
1712.52.4.0	COTA-PARTE DO FUNDO ESPECIAL DO PETRÓLEO - FEP	0.000.000	660.665,32		
1713.00.0.0	TRANSFERÊNCIAS RECURSOS SISTEMA ÚNICO SAÚDE - SUS	0.000.000	16.828.507,59		
1713.50.0.0	TRANSF.SUS-FUNDO A FUNDO - BLOCO DE MANUTENÇÃO	0.000.000	14.513.198,78		
1713.50.1.0	TRANSF.SUS-FUNDO A FUNDO - BLOCO DE MANUTENÇÃO	0.000.000	368.558,40		
1713.50.1.0	TRANSF.SUS-FUNDO A FUNDO - BLOCO DE MANUTENÇÃO	0.000.000	7.202.405,91		
1713.50.1.1	TRANS.SUS-BLOCO MANUT.ATEN.PRIMÁRIA-PRINCIPAL	0.000.000	368.558,40		
1713.50.1.1	TRANS.SUS-BLOCO MANUT.ATEN.PRIMÁRIA-PRINCIPAL	0.000.000	3.660.520,59		
1713.50.2.0	TRANSF.SUS- BLOCO MANUTENÇÃO-ATENÇÃO ESPECIALIZADA	0.000.000	357.934,50		
1713.50.2.0	TRANSF.SUS- BLOCO MANUTENÇÃO-ATENÇÃO ESPECIALIZADA	0.000.000	4.184.422,11		
1713.50.2.1	TRANS.SUS-BLOCO MANUT.ATEN.ESPEC.-PRINCIPAL	0.000.000	357.934,50		
1713.50.2.1	TRANS.SUS-BLOCO MANUT.ATEN.ESPEC.-PRINCIPAL	0.000.000	4.184.422,11		
1713.50.3.0	TRANSF.SUS- BLOCO MANUTENÇÃO-VIGILÂNCIA EM SAÚDE	0.000.000	1.475.877,86		
1713.50.3.1	TRANS.SUS-BLOCO MANUT-VIGILÂNCIA SAÚDE-PRINCIPAL	0.000.000	1.475.877,86		
1713.50.4.0	TRANSF.SUS- BLOCO MANUTENÇÃO-ASSISTÊNCIA FARMACÊUTICA	0.000.000	924.000,00		
1713.99.0.0	OUTRAS TRANSFERÊNCIAS RECURSOS SISTEMA ÚNICO SAÚDE-SUS	0.000.000	2.315.308,81		
1714.00.0.0	TRANSF.RECURSOS FUNDO NAC.DESENVOLVIMENTO EDUCAÇÃO-FNDE	0.000.000	3.763.827,98		
1714.50.0.0	TRANSFERÊNCIAS DO SALÁRIO-EDUCAÇÃO	0.000.000	795.900,00		
1714.51.0.0	TRANSFERÊNCIAS FNDE- PROGR.DINH.DIRETO NA ESCOLA - PDDE	0.000.000	81.900,00		
1714.52.0.0	TRANSF.PROGRAMA NACIONAL ALIMENTAÇÃO ESCOLA- PNAE	0.000.000	1.470.000,00		
1714.53.0.0	TRANSF.PROG.NACIONAL APOIOTRANSPORTE DO ESCOLAR - PNATE	0.000.000	210.000,00		
1714.99.0.0	OUTRAS TRANSF.DIRETAS FUNDO NACIONAL DESENV.EDUCAÇÃO-FNDE	0.000.000	1.206.027,98		
1715.00.0.0	TRANSFERÊNCIAS COMPLEMENTAÇÃO DA UNIÃO -FUNDEB	0.000.000	17.648.269,04		
1715.50.0.0	TRANSFERÊNCIAS COMPLEMENTAÇÃO UNIÃO FUNDEB-VAAT	0.000.000	4.771.519,88		
1715.51.0.0	TRANSFERÊNCIAS COMPLEMENTAÇÃO UNIÃO FUNDEB-VAAF	0.000.000	12.246.749,16		
1715.52.0.0	TRANSFERÊNCIAS COMPLEMENTAÇÃO UNIÃO FUNDEB-VAAR	0.000.000	630.000,00		
1716.00.0.0	TRANSF.RECURSOS FUNDO NACIONAL ASSISTÊNCIA SOCIAL-FNAS	0.000.000	2.155.356,00		
1716.50.0.0	TRANSF.RECURSOS FUNDO NACIONAL ASSISTÊNCIA SOCIAL-FNAS	0.000.000	2.155.356,00		
1719.00.0.0	OUTRAS TRANSFERÊNCIAS RECURSOS UNIÃO E DE SUAS ENTIDADES	0.000.000	7.325.651,25		
1719.58.0.0	TRANSF.OBRIG.LEI COMPLEMENTAR Nº 176/2020	0.000.000	359.790,02		
1719.99.0.0	OUTRAS TRANSF.RECURSOS UNIÃO ENTIDADES	0.000.000	6.965.861,23		
1719.99.0.1	OUTRAS TRANSF.RECUR.UNIÃO ENTID.-PRINCIPAL	0.000.000	91.350,00		
1719.99.0.1	OUTRAS TRANSF.RECUR.UNIÃO ENTID.-PRINCIPAL	0.000.000	223.650,00		
1719.99.0.1	OUTRAS TRANSF.RECUR.UNIÃO ENTID.-PRINCIPAL	0.000.000	6.650.861,23		
1720.00.0.0	TRANSFERÊNCIAS ESTADOS DISTRITO FEDERAL E DE SUAS ENTIDADES	0.000.000	47.133.292,23	47.133.292,23	
1721.00.0.0	PARTICIPAÇÃO NA RECEITA DOS ESTADOS E DISTRITO FEDERAL	0.000.000	42.154.308,50		
1721.50.0.0	COTA-PARTE DO ICMS	0.000.000	38.319.592,38		
1721.50.0.1	COTA-PARTE DO ICMS - PRINCIPAL	0.000.000	2.905.980,00		

**PREF. MUN. DE OURILANDIA DO NORTE**

AV. DAS NAÇÕES - CNPJ:22980643/0001-81

Anexo 02

Orçamento Programa - Exercício de 2025

Page 3

PREVISÃO DA RECEITA

Código	Especificação	F.R.	Desdobramento	SubCategoria Fonte	Categoria Econômica
1721.51.0.0	COTA-PARTE DO IPVA	0.000.000	3.080.596,22		
1721.52.0.0	COTA-PARTE DO IPI - MUNICÍPIOS	0.000.000	754.119,90		
1724.00.0.0	TRANSF.CONVÊNIO ESTADOS E DF ENTIDADES	0.000.000	1.670.552,01		
1724.99.0.0	OUTRAS TRANSF.CONV.ESTADOS E DF E ENTIDADES	0.000.000	1.670.552,01		
1729.00.0.0	OUTRAS TRANSFERÊNCIAS DOS ESTADOS E DISTRITO FEDERAL	0.000.000	3.308.431,72		
1729.51.0.0	TRANSFERÊNCIAS DE ESTADOS DESTINADAS À ASSISTÊNCIA SOCIAL	0.000.000	433.210,43		
1729.52.0.0	TRANSF.RECURSOS PROGRAMAS DE EDUCAÇÃO	0.000.000	2.226.000,00		
1729.99.0.0	OUTRAS TRANSFERÊNCIAS DOS ESTADOS E DF	0.000.000	649.221,29		
1740.00.0.0	TRANSFERÊNCIAS DE INSTITUIÇÕES PRIVADAS	0.000.000		305.447,04	
1741.00.0.0	TRANSFERÊNCIAS DE INSTITUIÇÕES PRIVADAS	0.000.000	305.447,04		
1741.50.0.0	TRANSF.CONV.INSTITUIÇÕES PRIVADAS PROGRAMAS DE SAÚDE	0.000.000	305.447,04		
1750.00.0.0	TRANSFERÊNCIAS DE OUTRAS INSTITUIÇÕES PÚBLICAS	0.000.000		27.574.869,99	
1751.00.0.0	TRANSF.RECURSOS FUNDO MANUTENÇÃO DESENVOL.EDUCAÇÃO-FUNDEB	0.000.000	27.574.869,99		
1751.50.0.0	TRANSF.RECURSOS FUNDO MANUTENÇÃO DESENVOL.EDUCAÇÃO-FUNDEB	0.000.000	27.574.869,99		
1790.00.0.0	DEMAIS TRANSFERÊNCIAS CORRENTES	0.000.000		223.552,95	
1791.00.0.0	TRANSFERÊNCIAS DE PESSOAS FÍSICAS	0.000.000	223.552,95		
1791.99.0.0	OUTRAS TRANSFERÊNCIAS DE PESSOAS FÍSICAS	0.000.000	223.552,95		
2000.00.0.0	RECEITAS DE CAPITAL	0.000.000			5.629.021,92
2200.00.0.0	ALIENAÇÃO DE BENS	0.000.000		62.549,80	
2210.00.0.0	ALIENAÇÃO DE BENS MÓVEIS	0.000.000		62.549,80	
2213.00.0.0	ALIENAÇÃO DE BENS MÓVEIS E SEMOVENTES	0.000.000	62.549,80		
2213.01.0.0	ALIENAÇÃO DE BENS MÓVEIS E SEMOVENTES	0.000.000	62.549,80		
2400.00.0.0	TRANSFERÊNCIAS DE CAPITAL	0.000.000		5.566.472,12	
2410.00.0.0	TRANSFERÊNCIAS DA UNIÃO E DE SUAS ENTIDADES	0.000.000		3.248.862,89	
2414.00.0.0	TRANSFERÊNCIAS DE CONVÊNIO DA UNIÃO E DE SUAS ENTIDADES	0.000.000	3.248.862,89		
2414.50.0.0	TRANSF. CONVÊNIO UNIÃO PARA O SUS	0.000.000	1.212.693,55		
2414.51.0.0	TRANSF. CONVÊNIO UNIÃO PROGRAMAS EDUCAÇÃO	0.000.000	278.177,16		
2414.99.0.0	OUTRAS TRANSFERÊNCIAS CONVÊNIO UNIÃO E DE SUAS ENTIDADES	0.000.000	1.757.992,18		
2420.00.0.0	TRANSF.ESTADOS E DO DISTRITO FEDERAL E DE SUAS ENTIDADES	0.000.000		1.195.524,69	
2422.00.0.0	TRANSF.CONVÊNIO ESTADOS E DF E DE SUAS ENTIDADES	0.000.000	1.195.524,69		
2422.99.0.0	OUTRAS TRANSF.CONV. ESTADOS E DF E DE SUA ENTIDADES	0.000.000	1.195.524,69		
2440.00.0.0	TRANSFERÊNCIAS DE INSTITUIÇÕES PRIVADAS	0.000.000		1.122.084,54	
2441.00.0.0	TRANSFERÊNCIAS DE INSTITUIÇÕES PRIVADAS	0.000.000	1.122.084,54		
2441.99.0.0	OUTRAS TRANSFERÊNCIAS DE INSTITUIÇÕES PRIVADAS	0.000.000	1.122.084,54		
9000.00.0.0	(R) DEDUÇÕES DA RECEITA	0.000.000			-15.303.862,64
9500.00.0.0	(R) DEDUÇÕES DO FUNDEB	0.000.000		-15.303.862,64	
9510.00.0.0	(R) DEDUÇÕES DO FUNDEB	0.000.000		-15.303.862,64	
Total das Receitas (exceto Intra-Orçamentárias)					190.000.000,00

Total Geral das Receitas

190.000.000,00

**PREF. MUN. DE OURILANDIA DO NORTE**

AV. DAS NAÇÕES - CNPJ:22980643/0001-81

Orçamento Programa - Exercício de 2025

RECEITA CORRENTE LIQUIDA - LC 101, ART. 2, Inciso IV

Quadro 20

Page 1

Código	Especificação	Previsão
RECEITA ORÇAMENTÁRIA		
1100.00.0.0.00.00	IMPOSTOS, TAXAS E CONTRIBUIÇÕES DE MELHORIA	31.269.704,04
1200.00.0.0.00.00	CONTRIBUIÇÕES	1.113.000,00
1300.00.0.0.00.00	RECEITA PATRIMONIAL	2.256.902,69
1600.00.0.0.00.00	RECEITA DE SERVIÇOS	1.343.041,23
1700.00.0.0.00.00	TRANSFERÊNCIAS CORRENTES	163.692.192,76
	SUBTOTAL	199.674.840,72
DEDUÇÃO		
1710.00.0.0.00.00	TRANSFERÊNCIAS RELATIVAS À EMENDA	-924.000,00
9500.00.0.0.00.00	(R) DEDUÇÕES DO FUNDEB	-15.303.862,64
	SUBTOTAL	-16.227.862,64
	TOTAL	183.446.978,08

Percentual de Gastos com Pessoal**Legislativo***Despesa com Pessoal* 5.110.640,71**Deduções**

Categoria	Tipo	Valor	Descrição da Dedução
3.1.90.94.00	NV	100.000,00	INDENIZAÇÕES E RESTITUIÇÕES TRABALHISTAS
Total Deduções		100.000,00	
Despesa Líquida:		5.010.640,71	
Percentual Aplicado:		2,73 %	

Executivo*Despesa com Pessoal* 82.125.811,49**Deduções**

Categoria	Tipo	Valor	Descrição da Dedução
3.1.90.92.00	NV	609.944,84	DESPESAS DE EXERCÍCIOS ANTERIORES
3.1.90.94.00	NV	4.915.590,51	INDENIZAÇÕES E RESTITUIÇÕES TRABALHISTAS
Total Deduções		5.525.535,35	
Despesa Líquida:		76.600.276,14	
Percentual Aplicado:		41,76 %	